

PLANTA DE SINALIZAÇÃO - TRECHO 01
ESCALA 1 : 500

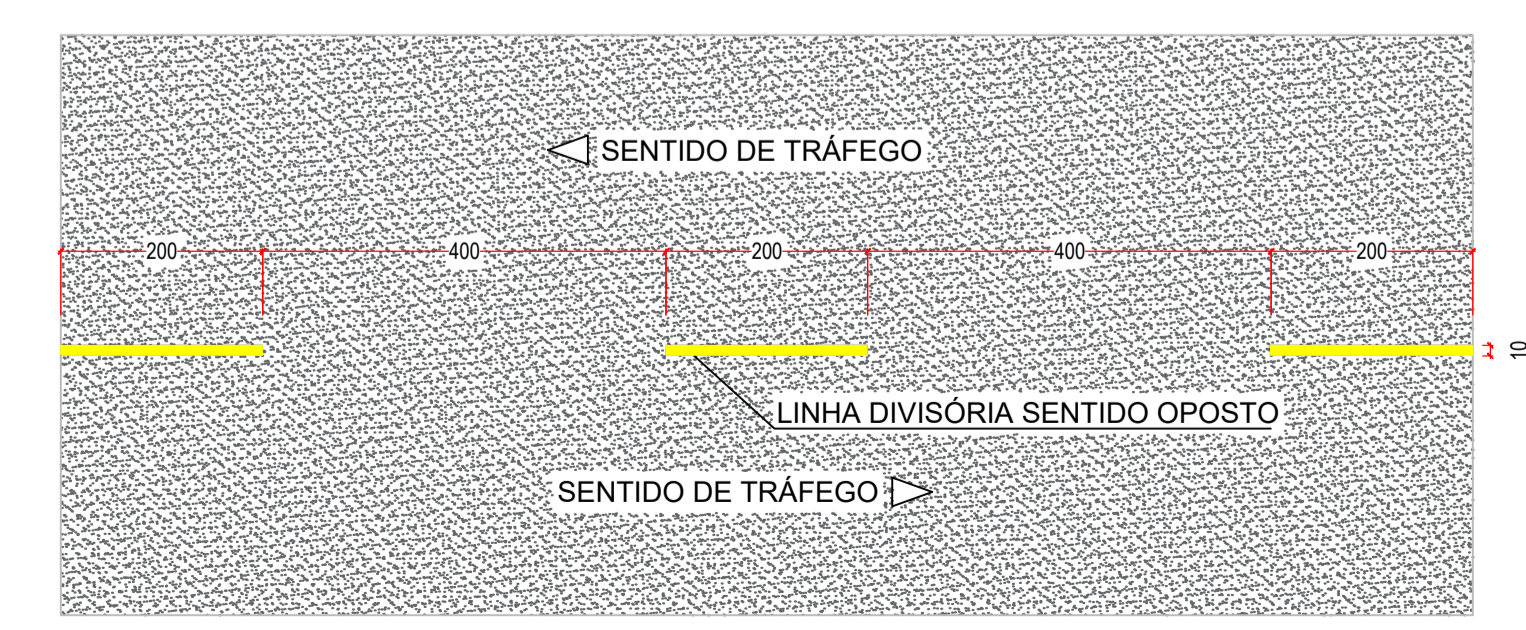

LINHA SIMPLES SECCIONADA P/ SENTIDO OPOSTO
ESCALA 1 : 75

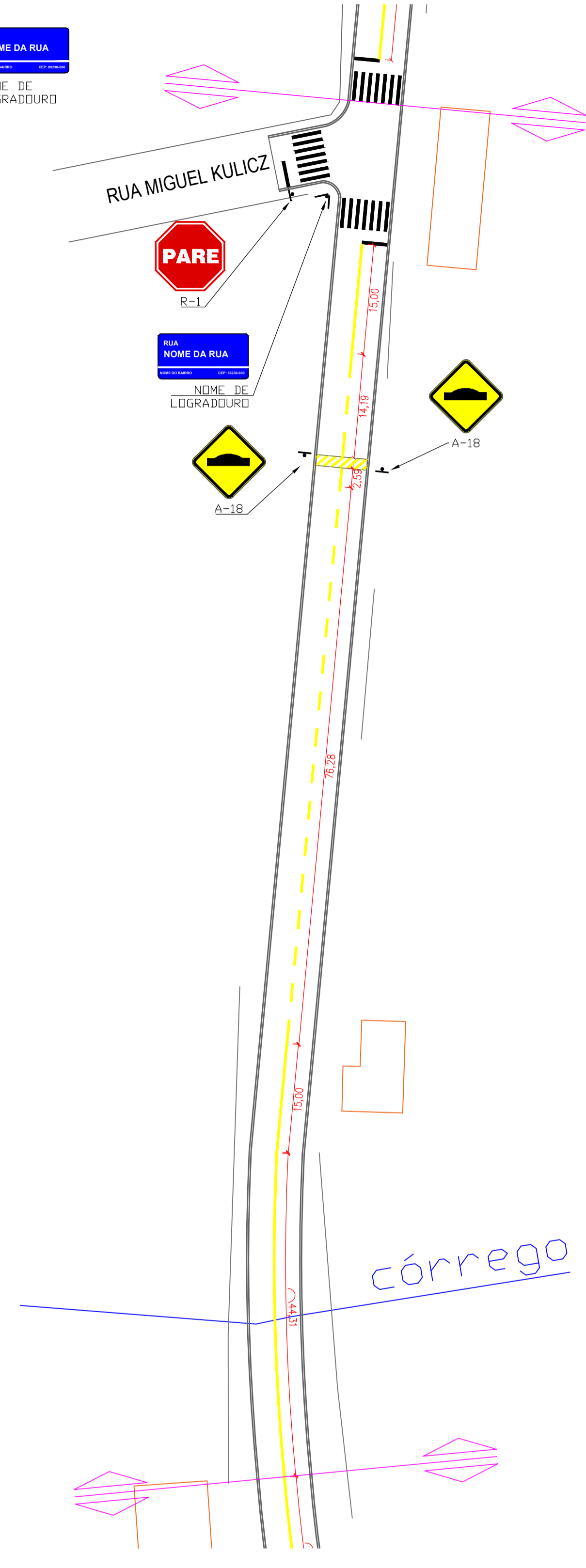

PLANTA DE SINALIZAÇÃO - TRECHO 02
ESCALA 1 : 500

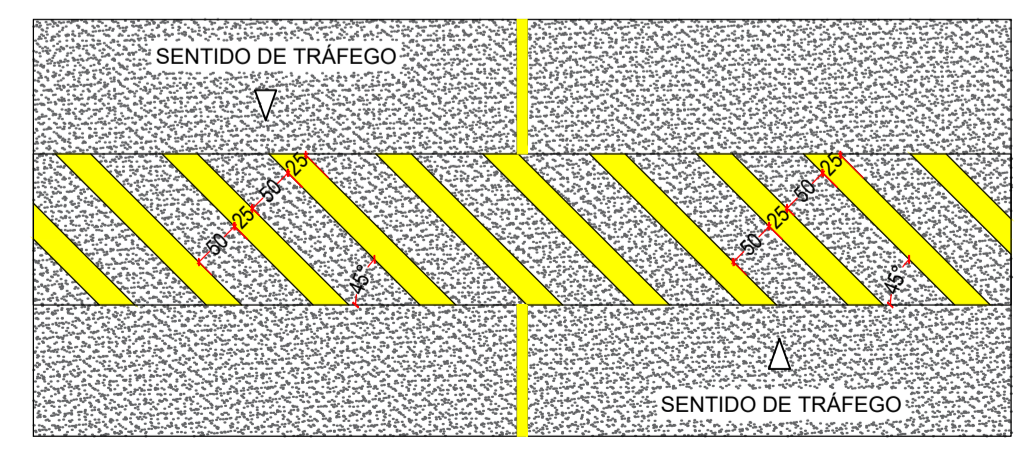

SINALIZAÇÃO LOMBADAS
ESCALA 1 : 75

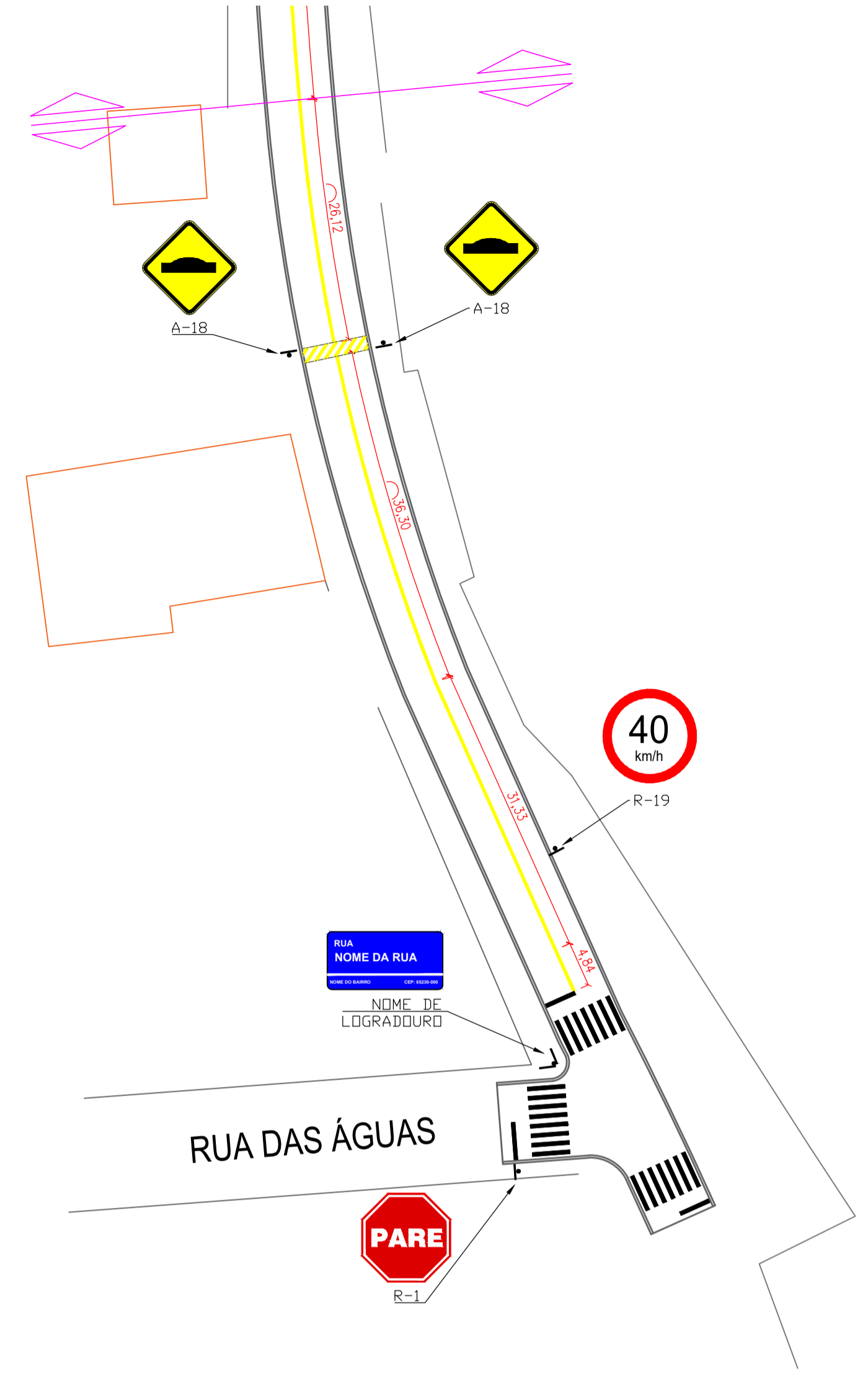

PLANTA DE SINALIZAÇÃO - TRECHO 03
ESCALA 1 : 500

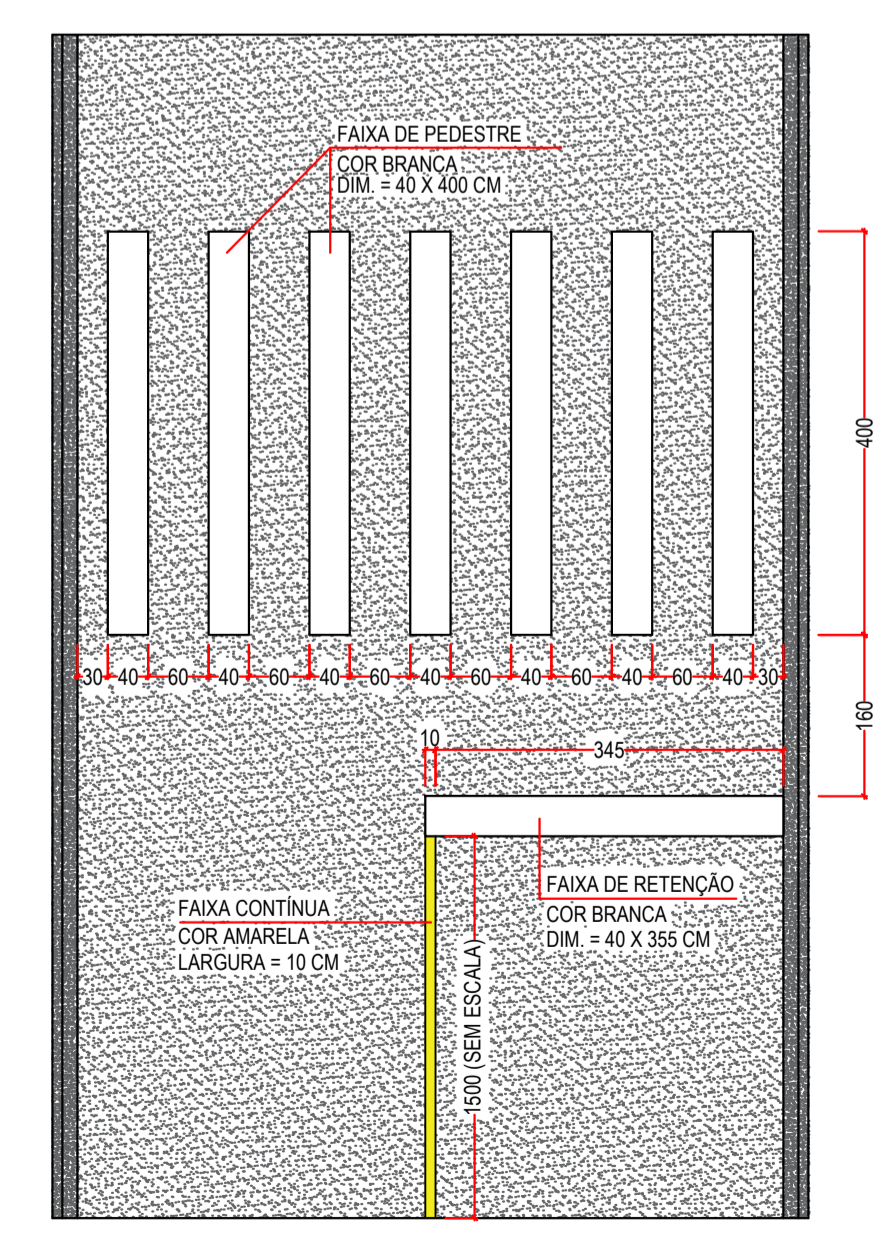

FAIXA DE PEDESTRE / FAIXA DE RETENÇÃO
ESCALA 1 : 75

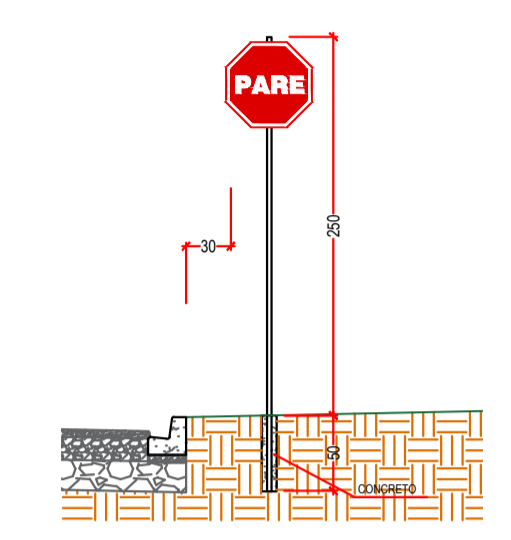

DETALHE INSTALAÇÃO DE PLACAS
ESCALA 1 : 50

FORMA	COR	
RUA NOME DA RUA	FUNDO	AZUL
	LETRAS	BRANCA
ALTIMETRO (M)	0,25	
COMPRIMENTO (M)	0,50	
FAIXA (M)	0,018	

SINAL		COR	
FORMA	CÓDIGO	FUNDO	VERMELHA
PARE	R-1	ORLA INTERNA	BRANCA
		ORLA EXTERNA	VERMELHA
		LETRAS	BRANCA
LADO (M)	0,35		
ORLA INTERNA BRANCA (M)	0,028		
ORLA EXTERNA VERMELHA (M)	0,014		

SINAL		COR	
FORMA	CÓDIGO	FUNDO	BRANCA
40 km/h	R-19	SÍMBOLO	PRETA
		TÁRIA	VERMELHA
		ORLA	VERMELHA
		LETRAS	PRETA
DIÂMETRO (M)	0,50		
TÁRIA (M)	0,050		
ORLA (M)	0,050		

SINAL		COR	
FORMA	CÓDIGO	FUNDO	AMARELA
Yellow diamond	A-18	SÍMBOLO	PRETA
		ORLA INTERNA	PRETA
		ORLA EXTERNA	AMARELA
		LEGENDA	PRETA
LADO (M)	0,50		
ORLA EXTERNA (M)	0,009		
ORLA INTERNA (M)	0,018		

SINALIZAÇÃO						
	Sinalização horizontal branca (m²)	Sinalização horizontal amarela (m²)	Instalação de placas R-1 "Pare" (UND)	Instalação de placas A-18 "Lombada" (UND)	Instalação de placas R-19 "Limitação de velocidade" (UND)	Instalação de placas de Logradouro (UND)
Trecho 1	35,62	19,49	1,00	2,00	-	1,00
Trecho 2	25,26	16,65	1,00	2,00	-	1,00
Trecho 3	39,68	14,54	1,00	2,00	1,00	1,00
TOTAL	100,56	50,67	3,00	6,00	2,00	3,00

PREFEITURA MUNICIPAL DE SANTA MARIA DO OESTE
 CNPJ: 95.684.544/0001-26
 Rua José de França Pereira, nº 10 - Fone: (42) 3644-1137 CEP: 85230-000 - Santa Maria do Oeste - Paraná

OBRA: **PAVIMENTAÇÃO ASFÁLTICA EM CBUQ**
 RUA JOÃO PRESTES CARVALHO - SANTA MARIA DO OESTE-PR

PROJETO DE SINALIZAÇÃO

APROVAÇÕES: _____ DATA: 01/03/2023 ULTIMA REVISÃO: 03/04/2023

PROFESSOR: Bruno C. de Campos
PAVIMENTAÇÃO ASFÁLTICA
 Trechos: 3.741,88 m²

RESPONSÁVEL TÉCNICO: Bruno Cesar de Campos CREA-PR 177.596/D
 PROPONENTE: Oscar Delgado PREFEITO MUNICIPAL
 ESCALAS: Indicadas
 PRANCHAS: **04/04**