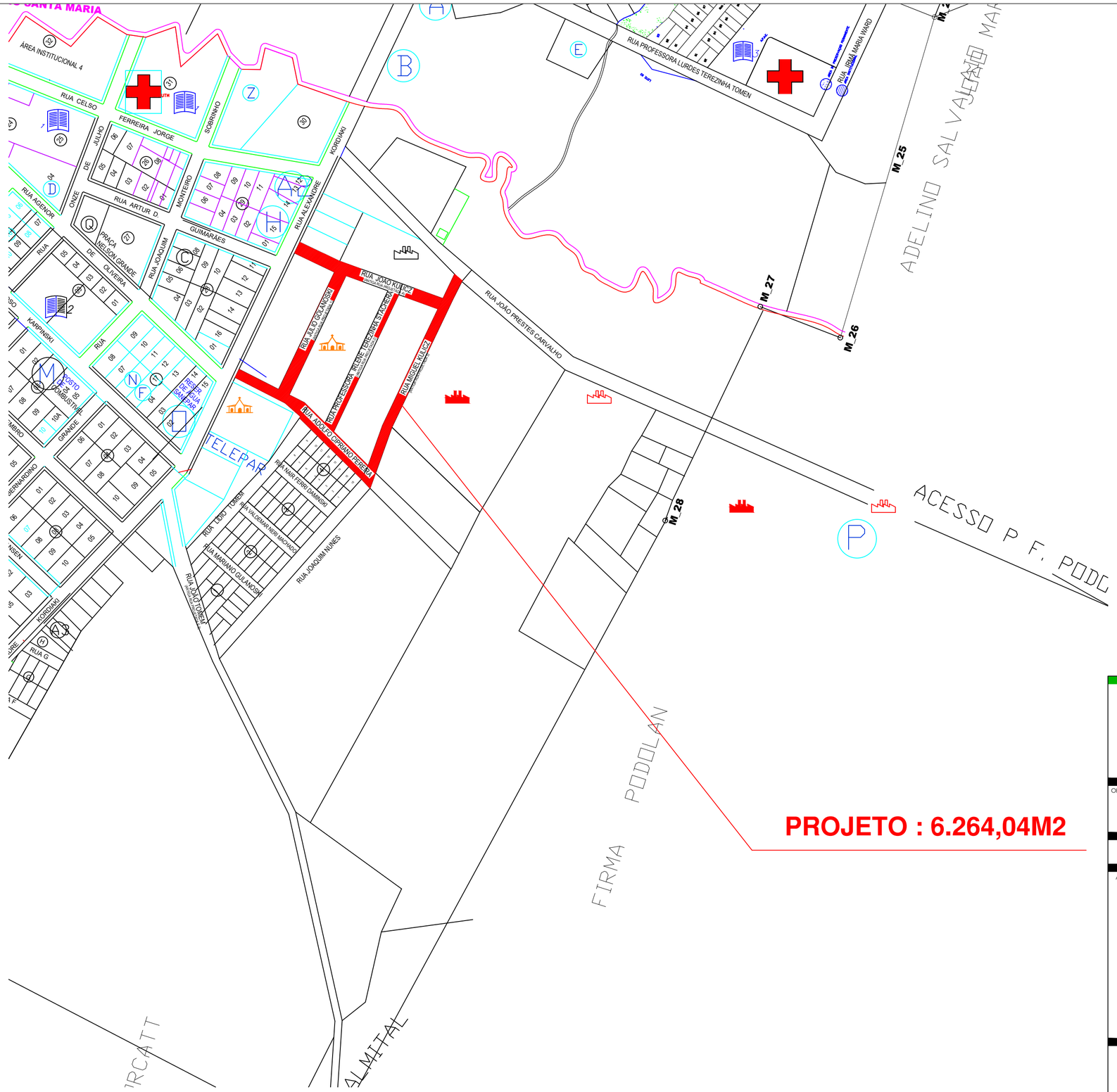

PLANTA DE SITUAÇÃO
Escala: sem

PREFEITURA MUNICIPAL DE SANTA MARIA DO OESTE

CNPJ: 95.684.544/0001-26

Rua José de França Pereira, nº 10 - Fone: (42) 3644-1137 CEP: 85230-000 - Santa Maria do Oeste - Paraná

OBRA:

PAVIMENTAÇÃO ASFÁLTICA EM CBUQ
RUAS DO QUADRO URBANO - SANTA MARIA DO OESTE-PR

PROJETO DE ARQUITETÔNICO

APROVAÇÕES	DESENHO:	DATA:	ÚLTIMA REVISÃO:
	GIOVANNI OTTONI	09/03/2022	24/03/2022

PAVIMENTAÇÃO ASFÁLTICA
Trecho com BASE: 2.129,65 m²

RECAPE ASFÁLTICO
Trecho: 3.938,89 m²

RESPONSÁVEL TÉCNICO:	PROPONENTE:	ESCALAS:
Jaime Luiz de Oliveira CREA-PR 29087/D	OSCAR DELGADO *PREFEITO MUNICIPAL*	Indicadas
		PRANCHA: **02/04**