



SOLICITAÇÃO DA DEMANDA – SD Nº 69/2022

Secretaria de saúde

INTROD/UÇÃO

O presente documento visa padronizar a demanda e consolidar informações e documentos necessários para a contratação.

Em conformidade com a Lei de Licitações e Contratos, a fase de Planejamento da Contratação terá início com o recebimento do Documento de Oficialização da Demanda pela Área de Licitações. Este documento deverá ser elaborado pela Secretaria Demandante. (Conforme Instrução Normativa nº5 de 26 de Maio de 2017). MPG Seção I – “Dos Procedimentos Iniciais para Elaboração do Planejamento da Contratação”:
Art. 21. “Os procedimentos iniciais do Planejamento da Contratação consistem nas seguintes atividades:”

I - Elaboração do documento para formalização da demanda pelo setor requisitante do serviço.(...)

1 – IDENTIFICAÇÃO DA ÁREA REQUISITANTE

Setor Requisitante: Secretaria de Saúde	
Nome do ordenador responsável pela demanda: Josias Gonçalves	Cargo: Secretária de Saúde
E-mail institucional: secsaudesmo2022@gmail.com	TEL/Ramal: 42-999680213

2– INFORMAÇÕES GERAIS

Nº do processo administrativo anterior:	:	Não se aplica
Modalidade adotada na contratação anterior, se for o caso:	:	Não se aplica
Gestor/gerenciador do futuro contrato ou ATA	:	José Alexandre Gonçalves
Servidor responsável indicado para auxiliar no planejamento da contratação, se for o caso.	:	Andreia Kaviak
Fiscal (s) indicado (s) pelo ordenador de despesas	:	Andreia Kaviak
Gestor do contrato indicado pelo ordenador de despesas	:	Josias Gonçalves
Nº do Contrato ou Ata de Registro de Preços da contratação anterior	:	Não se aplica
Encerramento da vigência do instrumento anterior se for o caso	:	Não se Aplica
A licitação anterior foi executada	:	Satisfatoriamente () Insatisfatoriamente ()



CNPJ: 95.684.544/0001-26

RUA JOSE DE FRANÇA PEREIRA, N° 10 - CEP.: 85.230-000 - FONE/FAX: (042) 3644-1238

Pontos de melhoria sugeridos na licitação anterior	:	Nada a constar
Prazo sugerido para a Contratação	:	30 Dias
Prazo de entrega ou execução dos serviços	:	De imediato
Fonte de Recurso	:	Federal () Estadual () Municipal (x)
Indicação da dotação orçamentaria	:	Em anexo
Legislação Especial sobre o Objeto	:	Não se aplica
Regime regente da contratação:	:	(x) Lei 8.666/1993 () Lei 14.133/2021
O objeto solicitado tem relação com a frota de veículos do município? (Se sim, anexar a relação ATUALIZADA da frota)	:	() Sim (x) Não

3 – JUSTIFICATIVA/NECESSIDADE DA CONTRATAÇÃO

A aquisição de uniformes para a Secretaria Municipal de Saúde, a fim de identificar os profissionais em serviço, facilitando para que os pacientes identifiquem as pessoas que trabalham pelo uniforme. Havendo assim a padronização dos profissionais.

4- DAS ESPECIFICAÇÕES TÉCNICAS DO PRODUTO

Item	Descrição	Quantidade
01	CAMISETAS POLO FEMININAS, TECIDO PIQUET INGLÊS, 43% ALGODÃO, 53% POLIÉSTER. CAMISETA BRANCA, COM GOLAS VERDES, BOLSO COM DETALHE DA LOGOMARCA DA SAÚDE MUNICIPAL BORDADA LOGOMARCA DO MUNICÍPIO BORDADO NAS COSTAS, NOME DO CARGO BORDADO ABAIXO DO BOLSO, DETALHES DE FAIXA VERDE E VERMELHO NAS MANGAS E NA PARTE DEBAIXO DA CAMISETA. COM TODAS AS LOGOS DO SUS, BORDADAS NA PARTE DEBAIXO DA CAMISETA.	350 UN
02	CAMISETAS POLO MASCULINA, TECIDO PIQUET INGLÊS, 43% ALGODÃO, 53% POLIÉSTER. CAMISETA BRANCA, COM GOLAS VERDES, BOLSO COM DETALHE DA LOGOMARCA DA SAÚDE MUNICIPAL BORDADA, LOGOMARCA DO MUNICÍPIO BORDADO NAS COSTAS, NOME DO CARGO BORDADO ABAIXO DO BOLSO, DETALHES DE FAIXA VERDE E VERMELHO NAS MANGAS E NA PARTE DEBAIXO DA CAMISETA. COM TODAS AS LOGOS DO SUS, BORDADAS NA PARTE DEBAIXO DA CAMISETA.	250 UN

MUNICIPIO DE SANTA MARIA DO OESTE — ESTADO DO PARANÁ



CNPJ: 95.684.544/0001-26

RUA JOSE DE FRANÇA PEREIRA, Nº 10 - CEP.: 85.230-000 - FONE/FAX: (042) 3644-1238

03	CAMISETA MANGA LONGA, GOLA V , EM TECIDO POLIVISCOSE, CAMISETA BRANCA, COM GOLAS VERDES, BOLSO COM DETALHE DA LOGOMARCA DA SAÚDE MUNICIPAL BORDADA, LOGOMARCA DO MUNICÍPIO BORDADO NAS COSTAS, NOME DO CARGO BORDADO EMBAIXO DO BOLSO, DETALHES DE FAIXA VERDE E VERMELHO NAS MANGAS E NA PARTE DEBAIXO DA CAMISETA. COM TODAS AS LOGOS DO SUS, BORDADAS NA PARTE DEBAIXO DA CAMISETA.	100 UN
04	JALECO BRIN PESADO, COM BOLSO, LOGOMARCA DA SAUDE MUNICIPAL BORDADA NO BOLSO E LOGOMARCA DA PREFEITURA MUNICIPAL BORDADA NAS COSTAS. COM BORDADO ABAIXO DO BOLSO COM IDENTIFICAÇÃO SEJA NOME OU CARGO, (A COR DEPENDERÁ DE APROVAÇÃO)	30UN
05	CALCA BRIN PESADO, COM BOLSO, (A COR DEPENDERÁ DE APROVAÇÃO)	30 UN

Documentos anexos: 03 Orçamentos, dotação orçamentaria devidamente assinada.

Data: 02/12/22.



Responsável Técnico
Josias Gonçalves

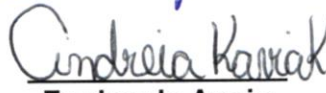

Equipe de Apoio
Andreia Kaviak

Data: 02/12/22.

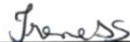

Autoridade que autoriza a realização dos ETPs



CNPJ: 95.684.544/0001-26

RUA JOSE DE FRANÇA PEREIRA, Nº 10 - CEP.: 85.230-000 - FONE/FAX: (042) 3644-1238

RELATÓRIO DE VIABILIDADE DOS ESTUDOS TÉCNICOS PRELIMINARES

PROCESSO ADMINISTRATIVO Nº 069/2022
SOLICITAÇÃO DE DEMANDA Nº 069/2022

OBJETO: AQUISIÇÃO DE UNIFORMES SECRETARIA DE SAÚDE
INTERESSADO (S): Secretaria de Saúde
RESPONSÁVEL: Josias Gonçalves

Em atendimento a legislação vigente, o presente documento visa analisar a viabilidade da contratação, para subsidiar a elaboração do Termo de Referência ou Projeto Básico, de forma a melhor atender às necessidades da Administração. (Conforme Instrução Normativa nº5 de 26 de Maio de 2017). MPG. Art. 27. "Concluídas as etapas relativas aos Estudos Preliminares e ao Gerenciamento de Riscos, os setores requisitantes deverão encaminhá-los, juntamente com o documento que formaliza a demanda, à autoridade competente do setor de licitações..."

1. DO RELATÓRIO

1.1 Equipe Técnica

Como ainda não está definida a formalização de equipe técnica de planejamento, enquanto se redefine o fluxo dos processos os ETPs serão realizados por técnicos indicados pela Secretaria demandante.

1.2 Regime Regente

A presente contratação será regida pelo regime da Lei 8.666/93 e legislações correlatas.

1.3 Legislação Específica para o Objeto

Não se aplica

1.4 Licitação Anterior

Nada a Consta

1.5 Justificativa para a Realização de Pregão Presencial.

Não se aplica

1.6 Frota a Ser Atendida (se for o caso):

Não se aplica

1.7 Necessidade de Consolidação da Demanda para Toda a Estrutura

Não se Aplica

2. DA JUSTIFICATIVA/NECESSIDADE DA CONTRATAÇÃO

A aquisição de uniformes para a Secretaria Municipal de Saúde, a fim de identificar os profissionais em serviço, facilitando para que os pacientes identifiquem as pessoas que trabalham pelo uniforme. Havendo assim a padronização dos profissionais.

3. DO OBJETO

Item	Descrição	Quantidade

MUNICIPIO DE SANTA MARIA DO OESTE — ESTADO DO PARANÁ



CNPJ: 95.684.544/0001-26

RUA JOSE DE FRANÇA PEREIRA, Nº 10 - CEP.: 85.230-000 - FONE/FAX: (042) 3644-1238

01	CAMISETAS POLO FEMININAS, TECIDO PIQUET INGLÊS, 43% ALGODÃO, 53% POLIÉSTER. CAMISETA BRANCA, COM GOLAS VERDES, BOLSO COM DETALHE DA LOGOMARCA DA SAÚDE MUNICIPAL BORDADA LOGOMARCA DO MUNICÍPIO BORDADO NAS COSTAS, NOME DO CARGO BORDADO ABAIXO DO BOLSO, DETALHES DE FAIXA VERDE E VERMELHO NAS MANGAS E NA PARTE DEBAIXO DA CAMISETA. COM TODAS AS LOGOS DO SUS, BORDADAS NA PARTE DEBAIXO DA CAMISETA.	350 UN
02	CAMISETAS POLO MASCULINA, TECIDO PIQUET INGLÊS, 43% ALGODÃO, 53% POLIÉSTER. CAMISETA BRANCA, COM GOLAS VERDES, BOLSO COM DETALHE DA LOGOMARCA DA SAÚDE MUNICIPAL BORDADA, LOGOMARCA DO MUNICÍPIO BORDADO NAS COSTAS, NOME DO CARGO BORDADO ABAIXO DO BOLSO, DETALHES DE FAIXA VERDE E VERMELHO NAS MANGAS E NA PARTE DEBAIXO DA CAMISETA. COM TODAS AS LOGOS DO SUS, BORDADAS NA PARTE DEBAIXO DA CAMISETA.	250 UN
03	CAMISETA MANGA LONGA, GOLA V , EM TECIDO POLIVISCOSE, CAMISETA BRANCA, COM GOLAS VERDES, BOLSO COM DETALHE DA LOGOMARCA DA SAÚDE MUNICIPAL BORDADA, LOGOMARCA DO MUNICÍPIO BORDADO NAS COSTAS, NOME DO CARGO BORDADO EMBAIXO DO BOLSO, DETALHES DE FAIXA VERDE E VERMELHO NAS MANGAS E NA PARTE DEBAIXO DA CAMISETA. COM TODAS AS LOGOS DO SUS, BORDADAS NA PARTE DEBAIXO DA CAMISETA.	100 UN
04	JALECO BRIN PESADO, COM BOLSO, LOGOMARCA DA SAUDE MUNICIPAL BORDADA NO BOLSO E LOGOMARCA DA PREFEITURA MUNICIPAL BORDADA NAS COSTAS. COM BORDADO ABAIXO DO BOLSO COM IDENTIFICAÇÃO SEJA NOME OU CARGO, (A COR DEPENDERÁ DE APROVAÇÃO)	30UN
05	CALCA BRIN PESADO, COM BOLSO, (A COR DEPENDERÁ DE APROVAÇÃO)	30UN

4. DA ESPECIFICAÇÃO TÉCNICA DO OBJETO

01	CAMISETAS POLO FEMININAS, TECIDO PIQUET INGLÊS, 43% ALGODÃO, 53% POLIÉSTER. CAMISETA BRANCA, COM GOLAS VERDES, BOLSO COM DETALHE DA LOGOMARCA DA SAÚDE MUNICIPAL BORDADA LOGOMARCA DO MUNICÍPIO BORDADO NAS COSTAS, NOME DO CARGO BORDADO ABAIXO DO BOLSO, DETALHES DE FAIXA VERDE E VERMELHO NAS MANGAS E NA PARTE DEBAIXO DA CAMISETA. COM TODAS AS LOGOS DO SUS, BORDADAS NA PARTE DEBAIXO DA CAMISETA.
02	CAMISETAS POLO MASCULINA, TECIDO PIQUET INGLÊS, 43% ALGODÃO, 53% POLIÉSTER. CAMISETA BRANCA, COM GOLAS VERDES, BOLSO COM DETALHE DA LOGOMARCA DA SAÚDE MUNICIPAL BORDADA, LOGOMARCA DO MUNICÍPIO BORDADO NAS COSTAS, NOME DO CARGO BORDADO ABAIXO DO BOLSO, DETALHES DE FAIXA



CNPJ: 95.684.544/0001-26

RUA JOSE DE FRANÇA PEREIRA, N° 10 - CEP.: 85.230-000 - FONE/FAX: (042) 3644-1238

	VERDE E VERMELHO NAS MANGAS E NA PARTE DEBAIXO DA CAMISETA. COM TODAS AS LOGOS DO SUS, BORDADAS NA PARTE DEBAIXO DA CAMISETA.
03	CAMISETA MANGA LONGA, GOLA V , EM TECIDO POLIVISCOSE, CAMISETA BRANCA, COM GOLAS VERDES, BOLSO COM DETALHE DA LOGOMARCA DA SAÚDE MUNICIPAL BORDADA, LOGOMARCA DO MUNICÍPIO BORDADO NAS COSTAS, NOME DO CARGO BORDADO EMBAIXO DO BOLSO, DETALHES DE FAIXA VERDE E VERMELHO NAS MANGAS E NA PARTE DEBAIXO DA CAMISETA. COM TODAS AS LOGOS DO SUS, BORDADAS NA PARTE DEBAIXO DA CAMISETA.
04	JALECO BRIN PESADO, COM BOLSO, LOGOMARCA DA SAÚDE MUNICIPAL BORDADA NO BOLSO E LOGOMARCA DA PREFEITURA MUNICIPAL BORDADA NAS COSTAS. COM BORDADO ABAIXO DO BOLSO COM IDENTIFICAÇÃO SEJA NOME OU CARGO, (A COR DEPENDERÁ DE APROVAÇÃO)
05	CALÇA BRIN PESADO, COM BOLSO, (A COR DEPENDERÁ DE APROVAÇÃO)

5. DOS REQUISITOS DA CONTRATAÇÃO

5.1 Da Forma de Solicitação dos Serviços

De imediato

5.2 Do Prazo para a Realização do Serviço

30 dias

5.3 Do Local da Prestação de Serviço

Secretaria de Saúde

5.4 Da Vigência da Contratação

30 Dias

5.5 Das Responsabilidades do Prestador de Serviço

Não se Aplica

5.6 Do Prazo de Pagamento

O pagamento será realizado em até 30 dias após a apresentação da Nota Fiscal/Fatura, acompanhada das certidões respectivas (regulares na data da emissão da NF).

O pagamento será realizado em até 30 dias após a apresentação da Nota Fiscal/Fatura devidamente atestada pelo servidor que recebeu o serviço, que via de regra, será o fiscal respectivo, contendo toda a comprovação e regularidade fiscal da contratada.

Caso se faça necessária a retificação de Nota Fiscal por culpa do fornecedor, o prazo terá sua contagem suspensa até a data de reapresentação da fatura ao órgão, isenta de erros, dando-se, então, prosseguimento à contagem e em caso que seja constatado erro ou irregularidade na Nota Fiscal, o Contratante, a seu critério, poderá devolvê-la, para as devidas correções, ou aceitá-la, com a justificativa da parte que considerar indevida.

Para efeito do pagamento, o fornecedor deverá atender as exigências prescritas no Edital, bem como manter-se adimplente para com as fazendas públicas municipal, estadual e federal durante toda a vigência da contratação, sob pena de notificação e rescisão contratual.

**5.7 Do Plano de Fiscalização**

O fiscal designado através de ato interno do município constará do contrato e deverá registrar todas as ocorrências e as deficiências verificadas na execução do objeto e validar/concordar com os dados relatados no Relatório de Prestação de Serviços, sugerindo notificação à empresa, quando for o caso, objetivando a imediata correção das irregularidades apontadas.

Cabe ao fiscal de contrato receber os produtos/objetos conforme a Ordem de Autorização de fornecimento, assinando no anverso das respectivas Notas Fiscais.

6. DA ESTIMATIVA DA QUANTIDADE NECESSÁRIA

Com base nas informações acima a quantidade estimada resulta a abaixo descrita:

Item	Descrição	Quantidade
01	CAMISETA POLO FEMININA	350
02	CAMISETA POLO MASCULINA	250
03	CAMISETA MANGA LONGA	100
04	JALECO BRIN	30
05	CALÇA BRIN	30

7. DO VALOR ESTIMADO DA CONTRATAÇÃO E DA JUSTIFICATIVA DE PREÇOS OU PREÇOS REFERENCIAIS

Em análise do presente estudo, foram consultadas 03 empresas e, as mesmas apresentaram os valores abaixo relacionados:

ITEM	DAVERY	OX COMERCIAL	KALANA	MEDIA UNITÁRIA
01	R\$65,00	R\$59,90	R\$62,90	R\$62,60
02	R\$65,00	R\$59,90	R\$62,90	R\$62,60
03	R\$58,90	R\$54,90	R\$56,90	R\$56,90
04	R\$119,90	R\$89,90	R\$102,90	R\$104,23
05	R\$89,90	R\$69,90	R\$72,90	R\$77,56

8. DA SOLUÇÃO DE MERCADO

Dentre as opções de aquisição do objeto verificadas no mercado, as indicadas são as que suprem a necessidade.

9. DA DESCRIÇÃO DA SOLUÇÃO COMO UM TODO

Não se aplica

10. DA JUSTIFICATIVA PARA O PARCELAMENTO OU NÃO DA SOLUÇÃO

OS Pedidos serão feitos conforme a necessidade observada, podendo ser feito de forma fracionada.

11. DEMONSTRATIVO DO RESULTADO PRETENDIDO EM TERMO DE ECONOMICIDADE E DE MELHOR APROVEITAMENTO DOS RECURSOS HUMANOS, MATERIAIS E FINANCEIROS DISPONÍVEIS.

Não se aplica

12. DA PROVIDÊNCIA PARA ADEQUAÇÃO DO AMBIENTE DO ÓRGÃO

Não se aplica

13. DAS CONTRATAÇÕES CORRELATAS



Não há necessidade de contratações correlatas para atender ao objeto desta contratação.

14. DO GERENCIAMENTO DE RISCOS

Após estudos técnicos esta equipe identificou os seguintes riscos para a contratação e consequentes ações mitigadoras:

RISCOS IDENTIFICADOS	MEDIDAS MITIGADORAS (AÇÕES PARA OBSERVÂNCIA DOS FISCAIS)
O PRODUTO ESTAR EM DESCONFORMIDADE DA QUALIDADE DESCRITA EM EDITAL, E ENTREGUE DENTRO DO PRAZO EXTIPULADO APÓS EFETUADO O PEDIDO	OS FISCAIS IRÃO ANALISAR O PRODUTO RECEBIDO, DE FORMA QUE GARANTA A QUALIDADE DESCRITA NO EDITAL, BEM COMO NO PRESENTE ESTUDO TECNICO PRELIMINAR. E IRÃO TAMBEM VERIFICAR O PRAZO DE ENTREGA PARA QUE NÃO OCORRA ATRASO.

15. DOS IMPACTOS AMBIENTAIS DA CONTRATAÇÃO

Não se aplica

16. DO ACESSO ÀS INFORMAÇÕES CONTIDAS NOS PRESENTES ESTUDOS PRELIMINARES

Nos termos da Lei n. 12.527, de 18 de novembro de 2011 esta equipe de planejamento entende que:

As informações contidas nos presentes Estudos Preliminares **DEVERÃO ESTAR DISPONÍVEIS** para qualquer interessado, pois não se caracterizam como sigilosas.

As informações contidas nos presentes Estudos Preliminares **ASSUMEM CARÁTER SIGILOSO** nos termos justificados no item 1 do presente relatório.

17. DA DECLARAÇÃO DA VIABILIDADE (OU NÃO) DA CONTRATAÇÃO

Com base nos estudos ora realizados por esta Equipe, **DECLARA** que:

É **VIÁVEL** a contratação proposta pela unidade requisitante.

NÃO É VIÁVEL a contratação proposta pela unidade requisitante.

A presente contratação teve a sua viabilidade alterada, conforme justificativa abaixo:



10

18. ASSINATURAS

Santa Maria do Oeste/PR, 02 / 12 / 2022.

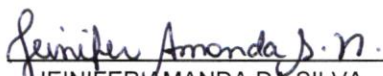
 JEINIFER AMANDA DA SILVA
 NIEDUZIAK
 ASSESORA EM SAÚDE

 Andreia Kaviak
 Diretora de Saúde

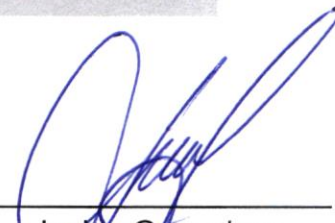
 Josias Gonçalves
 Secretário de Saúde

19. CIÊNCIA DA AUTORIDADE COMPETENTE

O presente planejamento está de acordo com as necessidades técnicas, operacionais e estratégicas do órgão. No mais, atende adequadamente às demandas de negócio formuladas, os benefícios pretendidos são adequados, os custos previstos são compatíveis e caracteriza a economicidade, os riscos envolvidos são administráveis e a área responsável priorizará o fornecimento de todos os elementos aqui relacionados necessários à consecução dos benefícios pretendidos, pelo que recomendamos a aquisição proposta.

Santa Maria do Oeste/PR, 02 / 12 / 2022

 Adão Santana de Lima
 Sec. Mun. Finanças

Em 02 / 12 / 2022.

 Irene Aparecida Schmoeller
 Sec. Mun. Administração
 Autoridade que Autoriza a realização dos ETPs



KALANA CONFECÇÕES LTDA

C.N.P.J da Empresa: 10.143.557/0001-35

E-mail: licitacao@kajanaconfeccoes.com.br

Solicitação de Orçamento

Solicitamos o orçamento dos produtos relacionados abaixo, FAVOR INFORMAR O VALOR UNITÁRIO DOS ITENS.

ITEM	PRODUTO	UND	DESCRIPTIVO	VALOR UNITÁRIO
01	Camisetas Masculina Polo	80UN	Camiseta polo Masculina, tecido Piquet inglês, 43% algodão, 53% Poliéster. Camiseta branca, com golas verdes, bolso com detalhe da logomarca da saúde municipal bordada, logomarca do município bordado nas costas, detalhes de faixa verde e vermelho nas mangas e na parte de baixo da camiseta. Com todas as logos do SUS, bordadas na parte de baixo da camiseta. (Conforme foto ilustrativa)	R\$ 62,90
02	Camisetas feminina polo	150UN	Camiseta polo Feminina, tecido Piquet inglês, 43% algodão, 53% Poliéster. Camiseta branca, com golas verdes, bolso com detalhe da logomarca da saúde municipal bordada logomarca do município bordado nas costas, detalhes de faixa verde e vermelho nas mangas e na parte de baixo da camiseta. Com todas as logos do SUS, bordadas na parte de baixo da camiseta. (Conforme foto ilustrativa)	R\$ 62,90



KALANA CONFECÇÕES LTDA

C.N.P.J da Empresa: 10.143.557/0001-35

E-mail: licitacao@kalanaconfeccoes.com.br

Modelos de logomarcas :

LOGO MUNICIPAL



PREFEITURA MUNICIPAL DE
SANTA MARIA DO OESTE
PERCEPÇÃO E TRANSFORMAÇÃO - DESDE 1951 - 2024

LOGO SAÚDE



Secretaria Municipal
de Saúde
SANTA MARIA DO OESTE - PR



KALANA CONFECÇÕES LTDA

C.N.P.J da Empresa: 10.143.557/0001-35

E-mail: licitacao@kalanaconfeccoes.com.br

ILUSTRATIVO CAMISETA

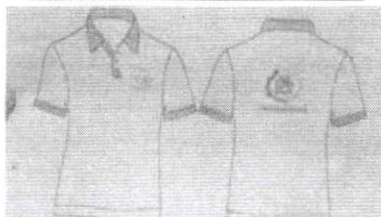

CAMPO MOURÃO 29 DE NOVEMBRO DE 2022

10143557/0001-35

Kalana Confecções Ltda.

RUÁÇA JOSE, 1850 - SALA A
CENTRO - CEP 87403-180
CAMPO MOURÃO - PR



KALANA CONFECÇÕES LTDA

C.N.P.J da Empresa: 10.143.557/0001-35

E-mail: licitacao@kalanaconfeccoes.com.br

Solicitação de Orçamento

Solicitamos o orçamento dos produtos relacionados abaixo, FAVOR INFORMAR O VALOR UNITÁRIO DOS ITENS.

ITEM	PRODUTO	UND	DESCRIÇÃO	VALOR UNITÁRIO
01	Calça Brim Pesado	50	CALÇA BRIM PESADO, COM BOLSO, (A COR DEPENDERÁ DE APROVAÇÃO)	R\$ 72,90
02	Jaleco Brim Pesado	50	JALECO BRIM PESADO, COM BOLSO, LOGOMARCA DA SAUDE MUNICIPAL BORDADA NO BOLSO E LOGOMARCA DA PREFEITURA MUNICIPAL BORDADA NAS COSTAS. COM BORDADO ABAIXO DO BOLSO COM IDENTIFICAÇÃO SEJA NOME OU CARGO. (A COR DEPENDERÁ DE APROVAÇÃO)	R\$ 102,90
03	Camiseta manga longa	300	Camiseta manga longa POLIVISCOSE, Camiseta branca, com golas verdes, bolso com detalhe da logomarca da saúde municipal bordada, logomarca do município bordado nas costas, detalhes de faixa verde e vermelho nas mangas e na parte de baixo da camiseta. Com todas as logos do SUS, bordadas na parte de baixo da camiseta. (Conforme foto ilustrativa)	R\$ 56,90

Modelos de logomarcas :

LOGO MUNICIPAL



KALANA CONFECÇÕES LTDA
C.N.P.J da Empresa: 10.143.557/0001-35
E-mail: licitacao@kalanaconfeccoes.com.br



LOGO SAÚDE



ILUSTRATIVO CAMISETA, CALÇA E JALECO



CAMPO MOURÃO 01 DE DEZEMBRO DE 2022

10143557/0001-35
Kalana Confecções Ltda
RUA SÃO JOSE, 1989 - BARRA
CENTRO - CEP 87303-180
CAMPO MOURÃO - PR

OX COMERCIAL LTDA
C.N.P.J da Empresa: 08.915.256/0001-30
Endereço da Empresa: RUA MATO GROSSO ,2970
CEP:87303-011
JARDIM SOCIAL CONSTANTINO
Campo Mourão-PR
TELEFONE: 044 3810-0806

Solicitação de Orçamento

Solicitamos o orçamento dos produtos relacionados abaixo, FAVOR INFORMAR O VALOR UNITÁRIO DOS ITENS.

ITEM	PRODUTO	UND	DESCRIPTIVO	VALOR UNITÁRIO
01	Camisetas Polo Masculina	80UN	Camiseta polo Masculina, tecido Piquet inglês, 43% algodão, 53% Poliéster. Camiseta branca, com golas verdes, bolso com detalhe da logomarca da saúde municipal bordada, logomarca do município bordado nas costas, detalhes de faixa verde e vermelho nas mangas e na parte de baixo da camiseta. Com todas as logos do SUS, bordadas na parte de baixo da camiseta. (Conforme foto ilustrativa)	R\$ 59,90
02	Camisetas polo feminina	150UN	Camiseta polo Feminina, tecido Piquet inglês, 43% algodão, 53% Poliéster. Camiseta branca, com golas verdes, bolso com detalhe da logomarca da saúde municipal bordada logomarca do município bordado nas costas, detalhes de faixa verde e vermelho nas mangas e na parte de baixo da camiseta. Com todas as logos do SUS, bordadas na parte de baixo da camiseta. (Conforme foto ilustrativa)	R\$ 59,90

OX COMERCIAL LTDA
C.N.P.J da Empresa: 08.915.256/0001-30
Endereço da Empresa: RUA MATO GROSSO ,2970
CEP:87303-011
JARDIM SOCIAL CONSTANTINO
Campo Mourão-PR
TELEFONE: 044 3810-0806

Modelos de logomarcas :

LOGO MUNICIPAL



PREFEITURA MUNICIPAL DE
SANTA MARIA DO OESTE
PARTICIPAÇÃO E TRANSPARÊNCIA - GESTÃO 2021 - 2024

LOGO SAÚDE



**Secretaria Municipal
de Saúde**
SANTA MARIA DO OESTE - PR

OX COMERCIAL LTDA
C.N.P.J da Empresa: 08.915.256/0001-30
Endereço da Empresa: RUA MATO GROSSO ,2970
CEP:87303-011
JARDIM SOCIAL CONSTANTINO
Campo Mourão-PR
TELEFONE: 044 3810-0806

ILUSTRATIVO CAMISETA



CAMPO MOURÃO 29 DE NOVEMBRO DE 2022

08915256/0001-30
OX Comercial Ltda.
AV. JOHN KENNEDY, 319 - A
LAR PARANÁ - CEP 87305-260
CAMPO MOURÃO - PR

NOME: FELIPE BOAVA
RG: 13.935.739-6
CPF: 107.260.109-52
CNPJ: 08.915.256/0001-30
CARGO: RESPOSÁVEL LEGAL



OX COMERCIAL LTDA
C.N.P.J da Empresa: 08.915.256/0001-30
Endereço da Empresa: RUA MATO GROSSO ,2970
CEP:87303-011
JARDIM SOCIAL CONSTANTINO
Campo Mourão-PR
TELEFONE: 044 3810-0806

Solicitação de Orçamento

Solicitamos o orçamento dos produtos relacionados abaixo, FAVOR INFORMAR O VALOR UNITÁRIO DOS ITENS.

ITEM	PRODUTO	UND	DESCRIÇÃO	VALOR UNITÁRIO
01	Calça Brim Pesado	50	CALÇA BRIM PESADO, COM BOLSO, (A COR DEPENDERÁ DE APROVAÇÃO)	R\$ 69,90
02	Jaleco Brim Pesado	50	JALECO BRIM PESADO, COM BOLSO, LOGOMARCA DA SAUDE MUNICIPAL BORDADA NO BOLSO E LOGOMARCA DA PREFEITURA MUNICIPAL BORDADA NAS COSTAS. COM BORDADO ABAIXO DO BOLSO COM IDENTIFICAÇÃO SEJA NOME OU CARGO. , (A COR DEPENDERÁ DE APROVAÇÃO)	R\$ 89,90
03	Camiseta manga longa	300	Camiseta manga longa POLIVISCOSE, Camiseta branca, com golas verdes, bolso com detalhe da logomarca da saúde municipal bordada, logomarca do município bordado nas costas, detalhes de faixa verde e vermelho nas mangas e na parte debaixo da camiseta. Com todas as logos do SUS, bordadas na parte debaixo da camiseta. (Conforme foto ilustrativa)	R\$ 54,90

Modelos de logomarcas :

20

OX COMERCIAL LTDA
C.N.P.J da Empresa: 08.915.256/0001-30
Endereço da Empresa: RUA MATO GROSSO ,2970
CEP:87303-011
JARDIM SOCIAL CONSTANTINO
Campo Mourão-PR
TELEFONE: 044 3810-0806

LOGO MUNICIPAL



PREFEITURA MUNICIPAL DE
SANTA MARIA DO OESTE
PARTICIPAÇÃO E TRANSPARÊNCIA - GESTÃO 2021 - 2024

LOGO SAÚDE



**Secretaria Municipal
de Saúde**
SANTA MARIA DO OESTE - PR

ILUSTRATIVO CAMISETA, CALÇA E JALECO

21

OX COMERCIAL LTDA
C.N.P.J da Empresa: 08.915.256/0001-30
Endereço da Empresa: RUA MATO GROSSO ,2970
CEP:87303-011
JARDIM SOCIAL CONSTANTINO
Campo Mourão-PR
TELEFONE: 044 3810-0806

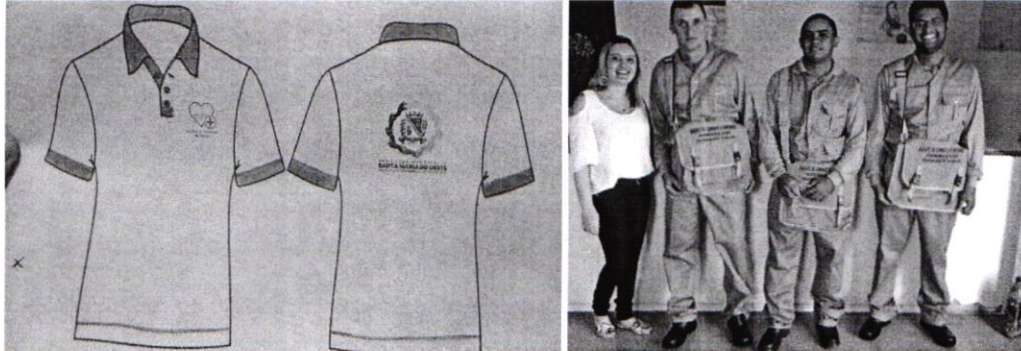

CAMPO MOURÃO 01 DE DEZEMBRO DE 2022

「08915256/0001-30」

OX Comercial Ltda.

AV. JOHN KENNEDY, 319 - A
LAR PARANÁ - CEP 87305-260
CAMPO MOURÃO - PR

NOME: FELIPE BOAVA
RG: 13.935.739-6
CPF: 107.260.109-52
CNPJ: 08.915.256/0001-30
CARGO: RESPOSÁVEL LEGAL

Felipe Boava



Roupas Profissionais

DAVERY IND. E COM. DE UNIFORMES PROFISSIONAIS LTDA.
CNPJ: 12.381.149/0001-47
INSCR: 905.294.54-77
SITE: www.davery.ind.br

Solicitação de Orçamento

Solicitamos o orçamento dos produtos relacionados abaixo, FAVOR INFORMAR O VALOR UNITÁRIO DOS ITENS.

ITEM	PRODUTO	UND	DESCRIPTIVO	VALOR UNITÁRIO
01	Camisetas Masculina Polo	80UN	Camiseta polo Masculina, tecido Piquet inglês, 43% algodão, 53% Poliéster. Camiseta branca, com golas verdes, bolso com detalhe da logomarca da saúde municipal bordada, logomarca do município bordado nas costas, detalhes de faixa verde e vermelho nas mangas e na parte de baixo da camiseta. Com todas as logos do SUS, bordadas na parte de baixo da camiseta. (Conforme foto ilustrativa)	R\$ 65,00
02	Camisetas feminina polo	150UN	Camiseta polo Feminina, tecido Piquet inglês, 43% algodão, 53% Poliéster. Camiseta branca, com golas verdes, bolso com detalhe da logomarca da saúde municipal bordada, logomarca do município bordado nas costas, detalhes de faixa verde e vermelho nas mangas e na parte de baixo da camiseta. Com todas as logos do SUS, bordadas na parte de baixo da camiseta. (Conforme foto ilustrativa)	R\$ 65,00

Rua Faustino Elias dos Santos, 77-Jardim Nossa Senhora Aparecida-Fone/Fax (44) 3525-3456-CEP 87309-375-CAMPO MOURÃO-PR

22