



Prefeitura Municipal de Santa Maria do Oeste
ESTADO DO PARANÁ

CNPJ.: 95.684.544/0001-26

Rua Jose de França Pereira, nº 10 - CEP.: 85.230-000 – Fone/Fax: (042) 3644-1137/1244

Memorando nº 170/2014

Santa Maria do Oeste, 02 de setembro de 2014.

Da: SECRETARIA MUNICIPAL DE SAÚDE

Para: SECRETARIA DE ADMINISTRAÇÃO

Vimos por meio deste, solicitar a Vossa Senhoria, a efetivação de Contrato de Aluguel, do imóvel localizado na Rua João Kulicz, nº 110, no Jardim Santa Clara, sob propriedade do Senhor Pedro Braz Correa, para a implantação do Centro de Atenção Psicossocial – CAPS, pelo período de 1 (um) ano, podendo ser estendido tal tempo, tendo um investimento mensal de um salário mínimo (R\$ 724,00). Salientamos que o CAPS, prestará atendimento aos pacientes de Saúde Mental do nosso Município.

Sem mais para o momento, aproveitamos para ratificar nossos sinceros protestos de elevada estima e distinta consideração.

Respeitosamente,

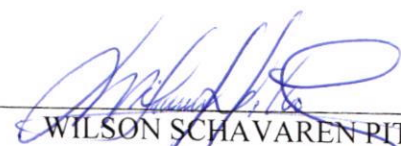
WILSON SCHAVAREN PITTNER
Secretário Municipal de Saúde
Santa Maria do Oeste.



REALIZA IMOBILIÁRIA

CNPJ 04.482.692/0001-02 CRECI-PR 2112 - Compra e Venda de Imóveis e Avaliações
Largo dos Pioneiros n.º150 - Centro - Pitanga - Paraná - CEP 85200-000
Telefone: (42) 3646-1360 - www.realizaimobiliaria.com

LAUDO AVALIAÇÃO DE LOCAÇÃO

Conforme solicitação, foi efetuada vistoria in loco do imóvel, uma Casa (residencial) medindo 99,00m² (noventa e nove metros quadrados) com terreno medindo 325,00m² (trezentos e vinte e cinco metros quadrados), situada no Jardim Santa Clara, Município de Santa Maria do Oeste, Estado do Paraná.

VALOR DE MERCADO LOCAÇÃO = R\$ 724,00
--

Setecentos e vinte e quatro reais
--

Proprietário: PEDRO BRAZ CORREA.

ESTE LAUDO TEM FINALIDADE PARA AVALIAÇÃO DE PREÇO REAL DE MERCADO DE LOCAÇÃO.

PARA QUE ESTE LAUDO SURTA SEUS EFEITOS LEGAIS NECESSÁRIOS E DESEJADOS, FIRMAMOS O PRESENTE E COLOCAMO-NOS A INTEIRA DISPOSIÇÃO PARA EVENTUAIS ESCLARECIMENTOS QUE SE JULGAR NECESSÁRIO AO PRESENTE CASO.

PITANGA, 26 DE AGOSTO DE 2014.

REALIZAR IMÓVEIS
CRECI/PR J04836



E S C R I T U R A

CARTÓRIO DISTRICTAL DE SANTA MARIA DO OESTE, MUNICÍPIO DE SANTA MARIA DO OESTE, COMARCA DE PITANGA, ESTADO DO PARANÁ.

ERALDO SCHEREINER
(Tabelião)

Livro 20
Fl. 184
Valor R\$ 2.350,00

CARTÓRIO, REGISTRO
E TABELIONARIA
CGC 77.780.097/0001-14
Rua Generoso Karplinski, s/n.
85230-000 - Santa Maria do Oeste-PR
Fone (42) 644-1104

EDILBERTO RIBAS
(Escrevente)



E S C R I T U R A P Ú B L I C A D E C O M P R A E V E N D A

Escritura Pública de Compra e Venda na forma que se segue:

SAIBAM quantos virem esta pública escritura pública de compra e venda ou dela conhecimentos tiverem, que ao(s) cinco (05) dia(s) do mês de abril (04), do ano dois mil e dois (2002) da era Cristã, neste Município de Santa Maria do Oeste, Comarca de Pitanga, Estado do Paraná, em cartório, perante mim *Edilberto Ribas-Escrevente*, compareceram partes entre si justas e contratadas, a saber: de um lado como outorgante(s) vendedor (a) (es)(s) o(a) Sr. a(es)(s): JOÃO LUÍS ROSA E SUA ESPOSA ELINEIA DE OLIVEIRA ROSA, brasileiros, casados entre si sob o regime de Comunhão Parcial de Bens, ele escriturário, ela professora, ele portador da CI/RG. n.º 5.979.666-6, expedida pela SSP/PR. aos 21/03/1990 e inscrito no CPF sob n.º 843.790.659-87, nascido aos 19/02/1975, filho de João Maria Rosa e Da. Maria Lordes Rosa, ela portadora da CI/RG. n.º 6.198.296-5, expedida pela SSP/PR. aos 19/04/1991 e inscrita no CPF sob n.º 906.186.619-72, residentes na localidade de Piquiri, Industria Piquiri Papéis, Município de Campina do Simão-PR. E de outro lado como outorgado(a) (s) comprador(a)(es)(s) o(a)(s) Sr. a(es)(s): PEDRO BRAZ CORREA, brasileiro, casado com Da. Maria Zeni Gonçalves da Luz Braz Correa, sob o regime de Comunhão Parcial de Bens, na vigência da lei 6515/1977, conforme Certidão de Casamento n.º 546, fl. 067, livro B-07, deste Cartório, operador de máquinas agrícolas, residente na localidade de Rio do Pedro, neste Município, portador da Carteira de Identidade n.º 6.525.673-8, expedida pela SSP/PR. na cidade de Curitiba, aos 24/06/1992 e inscrito no CPF/MF n.º 511.058.109-68, nascido aos 26/01/1964, filho de Rufino Correa e Da. Estephania Ribeiro Correa. Todos reconhecidos pelos próprios de mim Escrevente conforme documentação, apresentada dos quais trato e dou fé. E assim convençionados, perante mim Escrevente, pelo (a)(s) outorgante(s) vendedor(a)(es)(s) me foi dito que a justo título, livre(s) e desembaraçado(a)(s) de quaisquer ônus, hipotecas mesmo legais e impostos, é (são) Senhor(a)(es)(s) e legítimo(a)(s) possuidor(a)(es)(s) do lote de Terreno Urbano medindo 325 MZ (TREZENTOS E VINTE E CINCO METROS QUADRADOS), constituído pelo lote n.º 12 (DOZE) da quadra n.º 02 (DOIS), do LOTEAMENTO DENOMINADO JARDIM SANTA CLARA, do Quadro Urbano desta cidade de Santa Maria do Oeste, Comarca de Pitanga-PR.; Registrado no Cartório de Registro de Imóveis desta Comarca de Pitanga sob n.º R-1-M 22.750, livro 02, fl. em data de 21/03/2001; tendo os seguintes limites e confrontações: FRENTE: medindo 13 metros, confronta com a Rua 02; LATERAL ESQUERDA: medindo 25 metros, divisando com o lote n.º 13; FUNDOS: medindo 13 metros, divisando com o lote n.º 11; LATERAL DIREITA: medindo 25 metros, divisando com a Rua A; conforme dados tomados da Matrícula referida. Que pelo preço certo e ajustado de R\$ 2.350,00 (DOIS MIL, TREZENTOS E CINQUENTA REAIS). Que do (a)(s) outorgado(a)(s) comprador(a)(es)(s), confessa(m) e declara(m) haver (em) recebido em moeda corrente brasileira, de cujo preço lhe dá (ão)

plena e geral quitação, vende(m), ao(s) Outorgado(a)(s) comprador(a)(es)(s), como de fato vendido tem o(s) descrito(s) bem(ns), obrigando-se ele(a) outorgante(s) vendedor(a)(es)(s), a fazer (em) esta venda sempre boa, firme e valiosa e a responder (em) pela evicção, quando chamado(s) à autoria, podendo o(a)(s) outorgado(a)(s), comprador(a)(es)(s) empossar(em)-se desde já do(s) bem(ns) vendido(s), pois a ele(a)(s) transfere(em) neste ato e pela cláusula "constituti" todo o direito, domínio, ação e posse que sobre o(s) mesmo(s) vinha(m) exercendo. Então pelo (a)(s) outorgado(a)(s) comprador(a)(es)(s), foi dito que aceitava(m) esta escritura em todos os seus termos por achar(em) a mesma de pleno com o ajustado e contratado(s) entre si e o(a)(s) vendedor(a)(es)(s) apresentando os documentos de que trata a Lei Federal nº 7.433 de 18/12/1985: Será emitida a DOI nos termos da instrução nº 163 de 23 de dezembro de 1999. Pelo(a)(s) comprador(a)(es)(s) referido(a)(s) foi dito que se obriga a pagar o DAM/ITBI - imposto sobre transmissão de bens imóveis, referente a 2%(dois por cento) sobre o valor do Imóvel na Prefeitura deste Município; e que se obriga (m)apresentar(em) as demais Negativas e Documentos exigidos por Lei, tudo em anexo a esta escritura ao Cartório do Registro Geral de Imóveis da Comarca de Pitanga no ato do registro da mesma, isentado este ofício de tais responsabilidades, sendo esta venda legal do que dou fé e assino; Neste ato me foram apresentados documentos pessoais, cópia da matrícula referida e demais documentos acima citados. Protocolada no livro de protocolos de escrituras sob nº 044/2002, livro nº 01, fl. 017, nesta data. ASSIM CONVENCIONADOS E CONTRATADOS pediram-me que lhes digitasse esta escritura, que sendo lhes lida e achada em tudo conforme, e foi aceita em tudo por aqueles que reciprocamente, outorgam e assinam; dispensando as testemunhas conforme o Código de Normas da Corregedoria Geral da Justiça do Estado do Paraná item 11.2.18. Comigo, Edilberto Ribas - Escrevente que a presente digitei, dou fé e assino. Santa Maria do Oeste, 05 de abril de 2002. Em testemunho-----da verdade. Custas: R\$ 94,50 - VRC 1.260.

Outorgante(s) vendedor (a) (es) (s):

João Luís Rosa
JOÃO LUIS ROSA

Elíneia de Oliveira Rosa

ELINEIA DE OLIVEIRA ROSA

Outorgado (a) comprador (a) (es) (s):

Pedro Braz Corrêa
PEDRO BRAZ CORRÊA

Edilberto Ribas
EDILBERTO RIBAS
(Escrevente)



CARTÓRIO, REGISTRO CIVIL
E TABELIONATO
CGC 77.780.097/0001-74
Rua Generoso Karpinski,
85230-000 - Santa Maria do Oeste-PR
Fone (42) 644-1104

REGISTRO GERAL DE IMÓVEIS	
COMARCA DE PITANGA - PR	
Prenotado no Prot. 1	Sob nº 24.075
pág. 232	Registrado no Livro nº 02
fls. 05	sob o(s) R.2-22.750
nº(s) _____	
Referente a matrícula nº 22.750	
Pitanga, 09 de maio de 2002	
O Oficial	<u>[Assinatura]</u>

A REPRODUÇÃO OU EXECUÇÃO NO SEU TODO OU PARTE DESTE PROJETO, SEM A PRÉVIA AUTORIZAÇÃO DE SEU AUTOR, FICARÁ SUJEITA AS MEDIDAS LEGAIS CABÍVEIS. A ALTERAÇÃO DESTE PROJETO EXIME SEU AUTOR DE QUAISQUER RESPONSABILIDADES POSTERIORES.

LÍDER CONSTRUTORA

CONSTRUTORA ARIEVILO LTDA. - CNPJ: 04.465.784/0001-84

R. DR. ORLANDO DE ARAÚJO COSTA, 354
CENTRO - PITANGA - PARANÁ
FONE/FAX: (0xx42) 646-4578
E-MAIL: andrezucoloto@hotmail.com

PROJETO ARQUITETÔNICO

PRANCHA

1/1

OBRA:

EDIFICAÇÃO RESIDENCIAL EM ALVENARIA

LOCAL:

RUA Nº 04 ESQ. C/RUA Nº 02
LOTE 12 - QUADRA 02 - BAIRRO SANTA CLARA - STA. MARIA DO OESTE

PROPRIETÁRIO:

PEDRO BRAZ CORREA

DESENHO:

André Z.B.

ESCALAS:

INDICADAS

DATA:

FEVEREIRO/2004

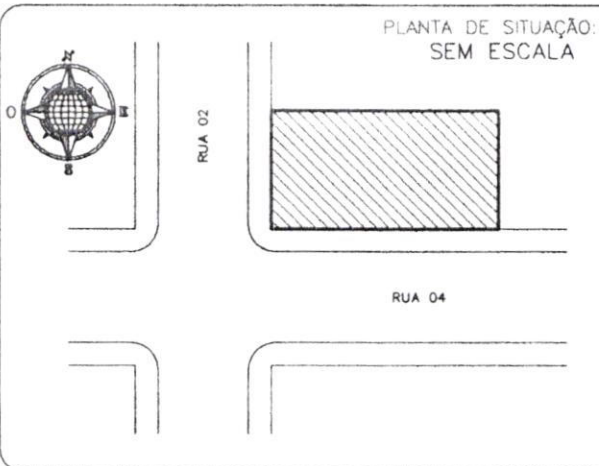

Declaro que a aprovação do projeto pela prefeitura não implica no reconhecimento do direito de propriedade do terreno.

Pedro Braz Correa

PEDRO BRAZ CORREA
C.P.F.: 511.058.109-68
Proprietário

ÁREAS:

TERRENO _____ 325,00m²

CONSTRUÇÃO _____ 99,00m²

ÁREA ÚTIL _____ m²

COEF. APROVEITAMENTO _____ 0,3046

TAXA DE OCUPAÇÃO _____ 30,46%

Jaime Luiz de Oliveira

JAIME LUIZ DE OLIVEIRA
Engº Civil - CREA 29.087-D/PR
Projetos e Execução

APROVAÇÃO: PREFEITURA MUNICIPAL

APROVAÇÃO: SANEAMENTO/VIGILÂNCIA SANITÁRIA

Continuação 3

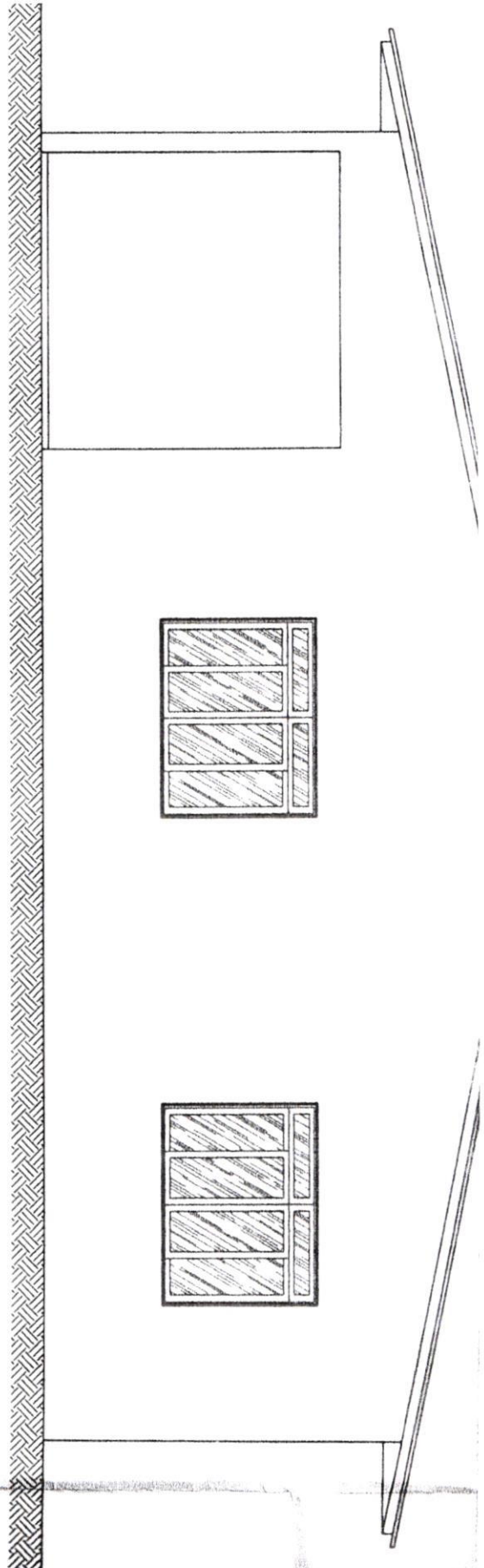
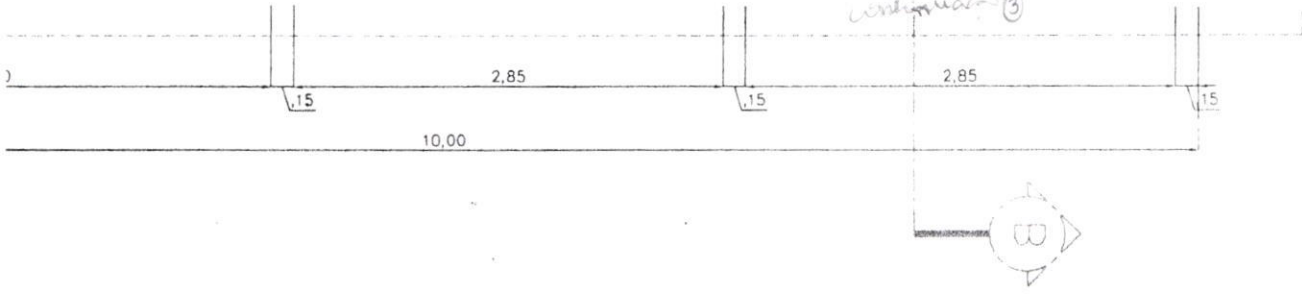

ELEVAÇÃO FRONTAL
ESCALA 1:50

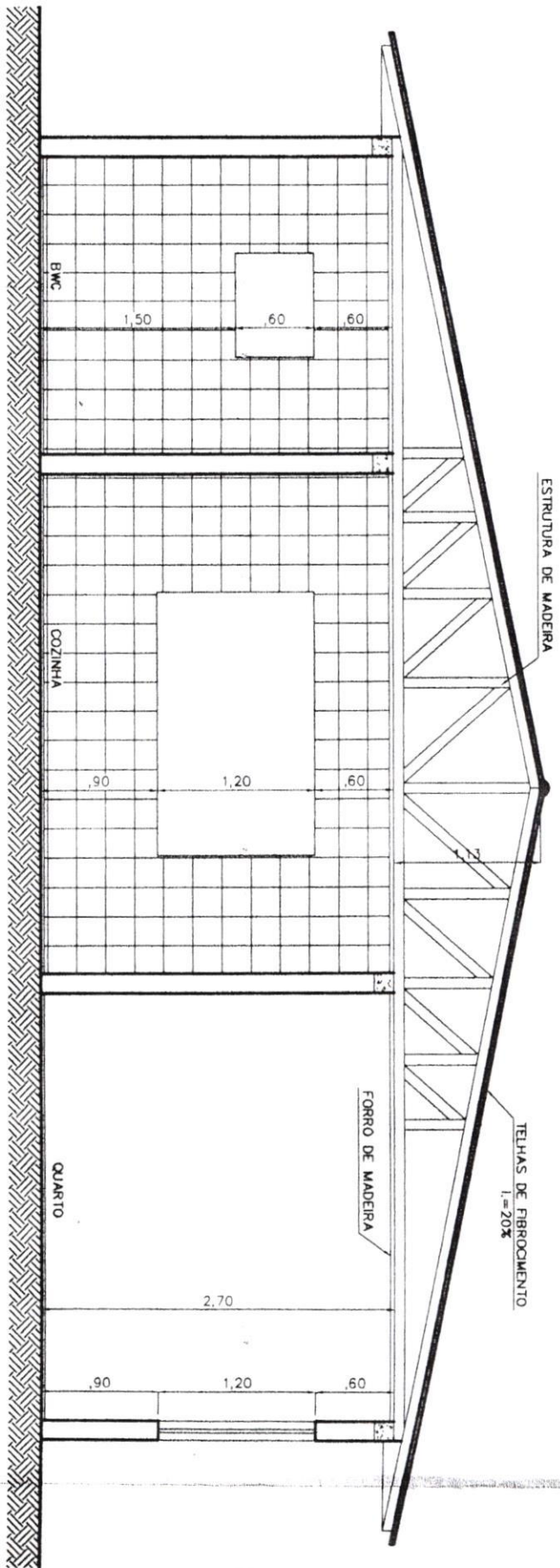

CORTE A-B
ESCALA 1:50

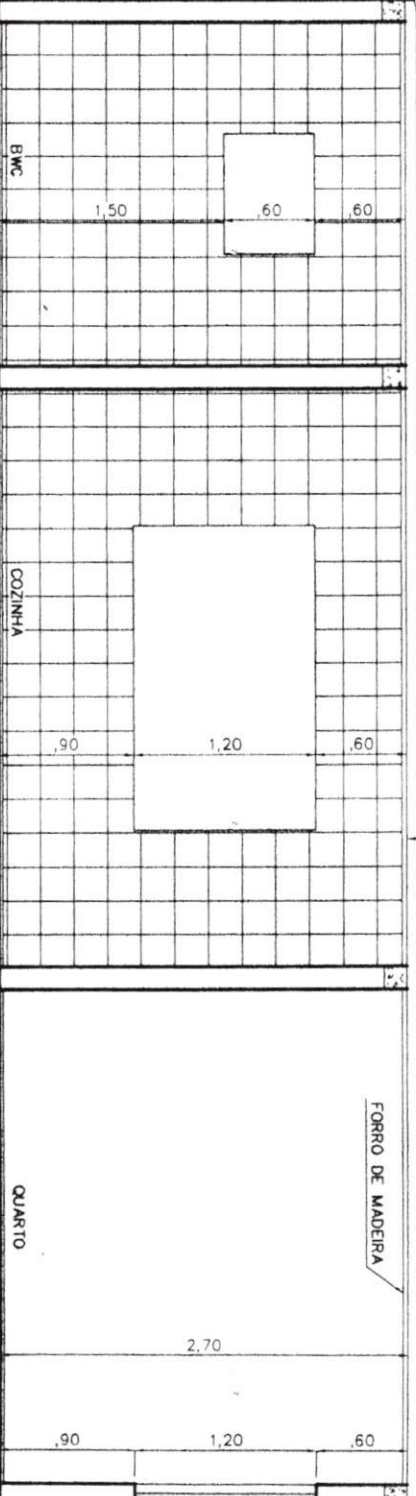

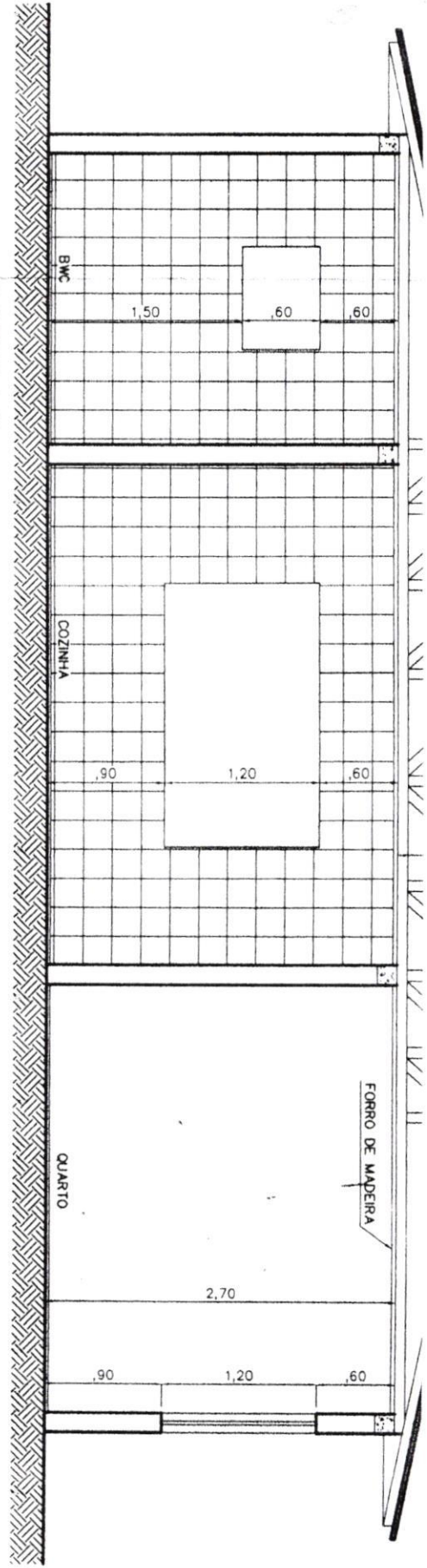

CORTE A-B
ESCALA 1:50

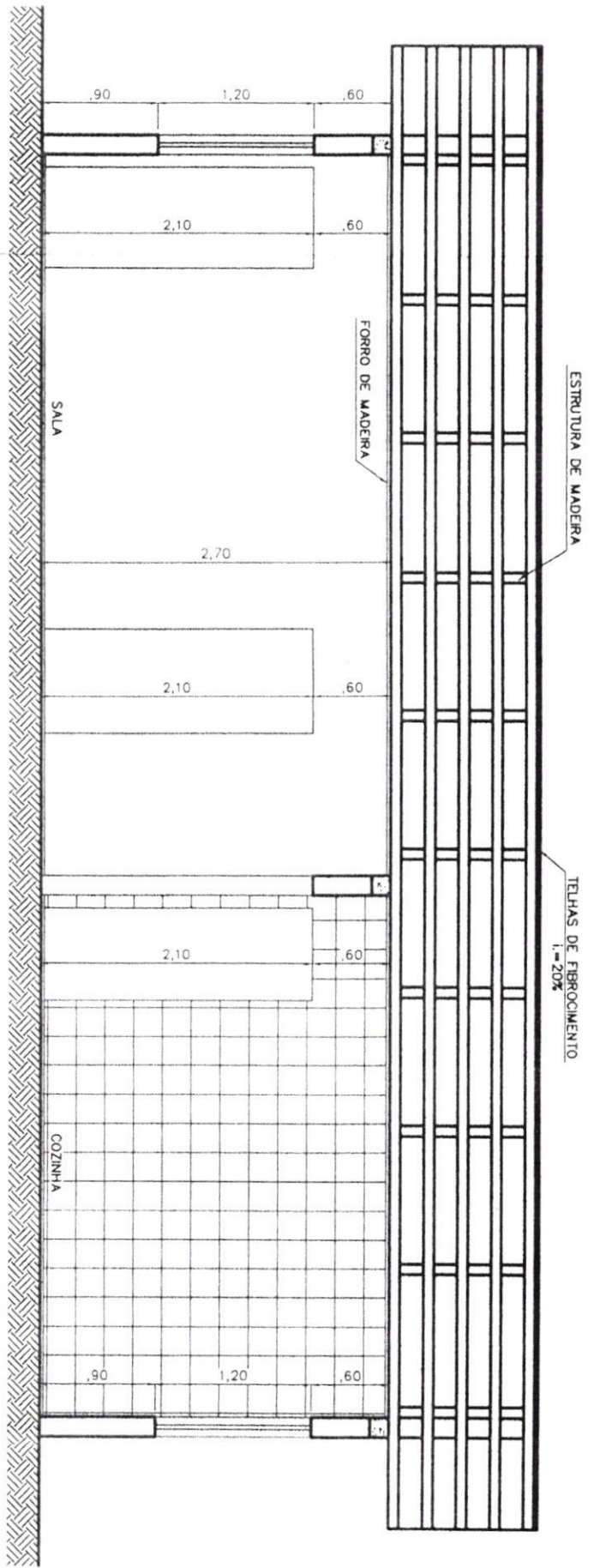

CORTE C-D
ESCALA 1:50

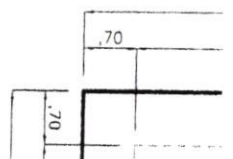



1

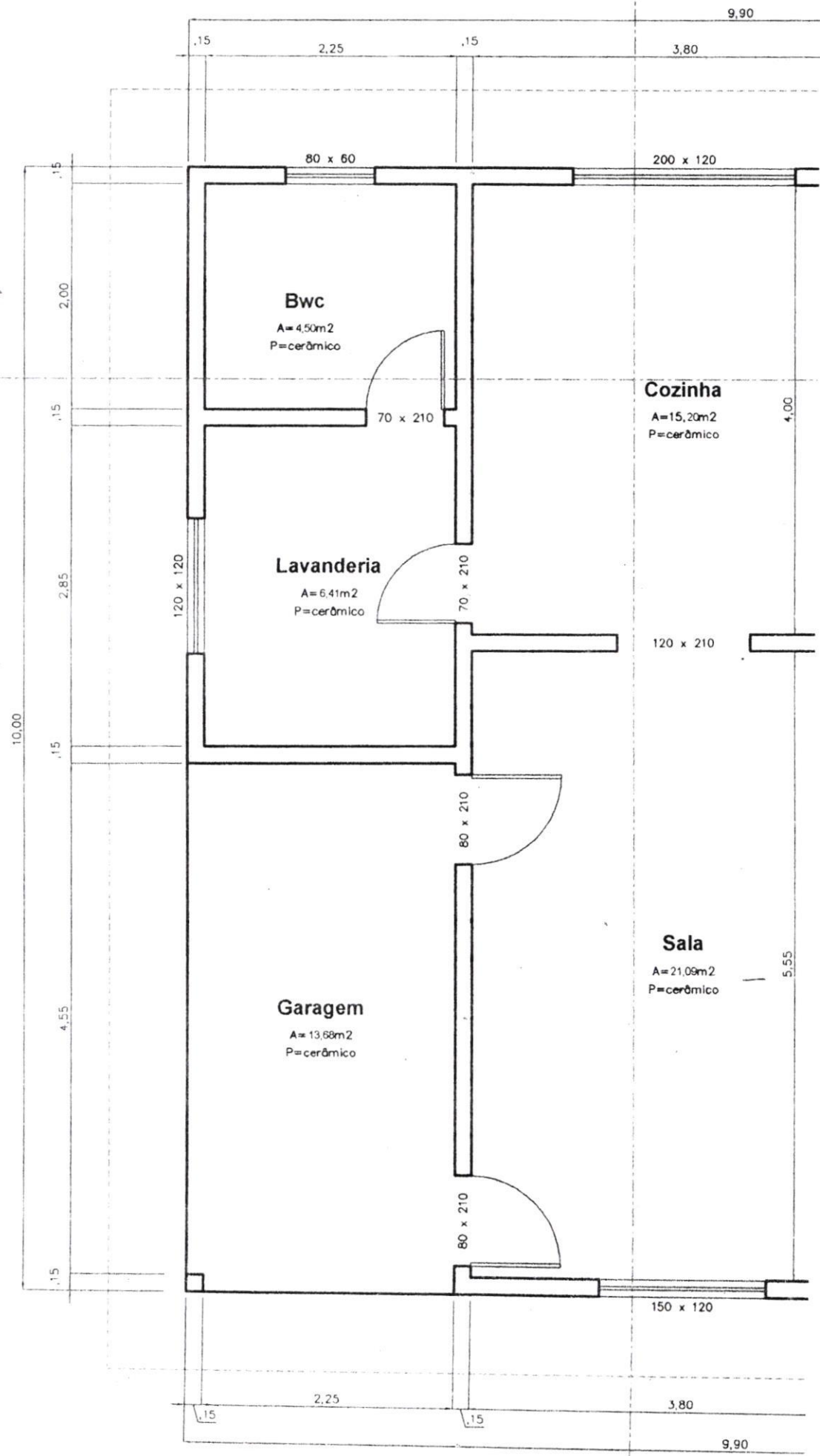

PLANTA BAIXA
ESCALA 1:50



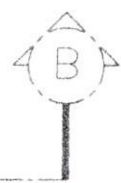
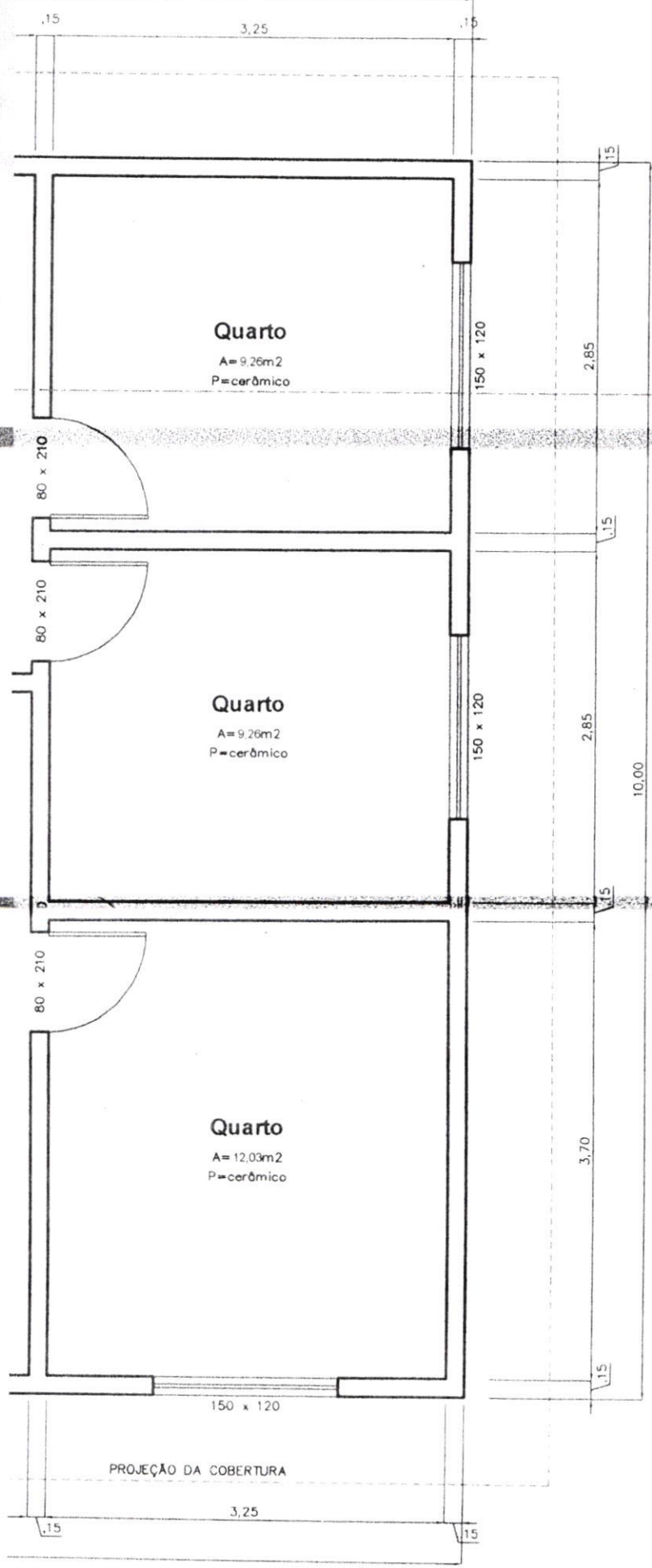

ELEV ESCAL

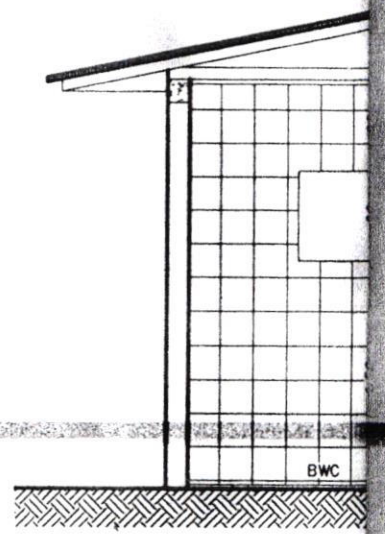

BWC

CO
ES

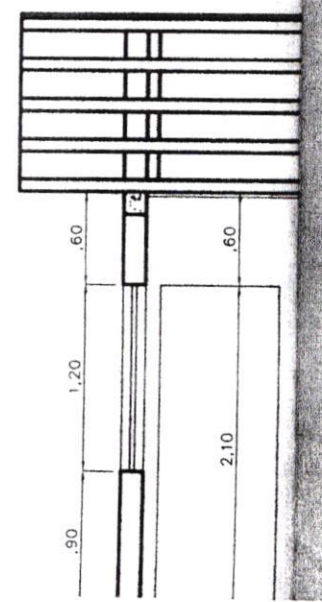

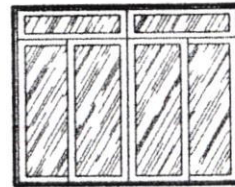
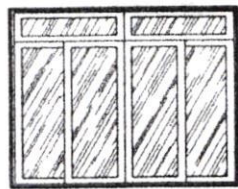

EVAÇÃO FRONTAL

ESCALA 1:50

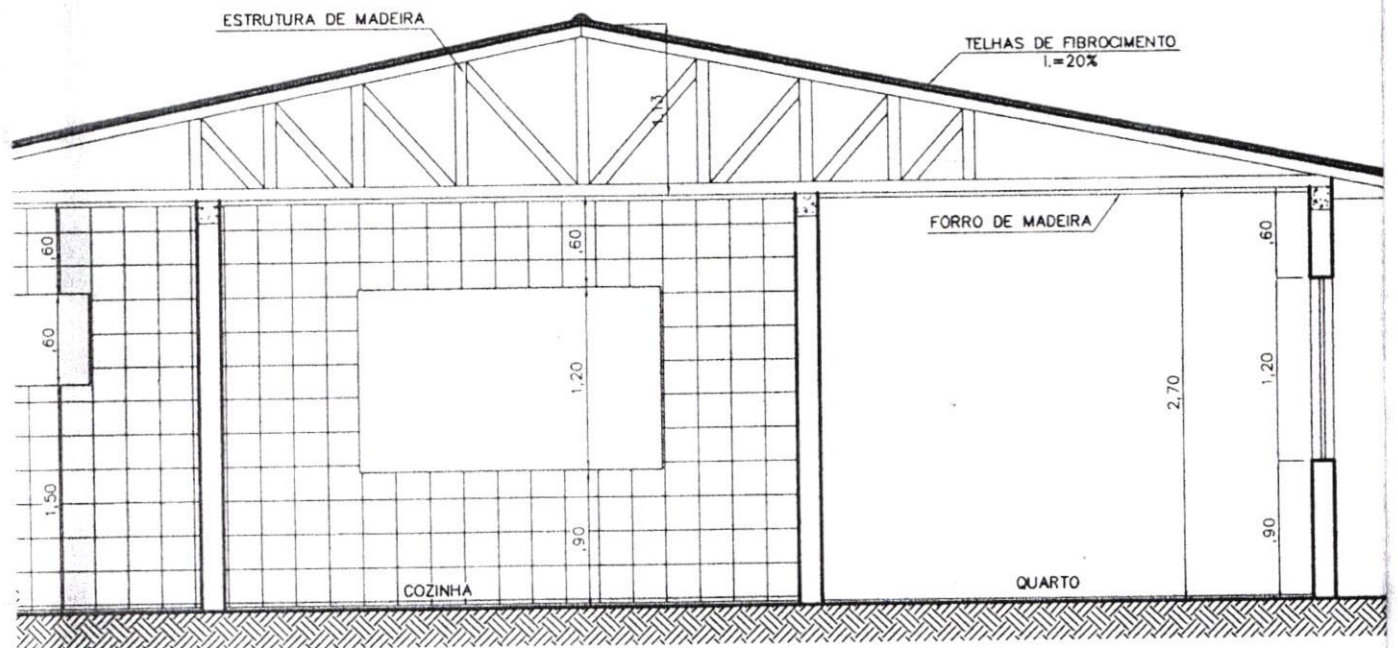

CORTE A-B

ESCALA 1:50

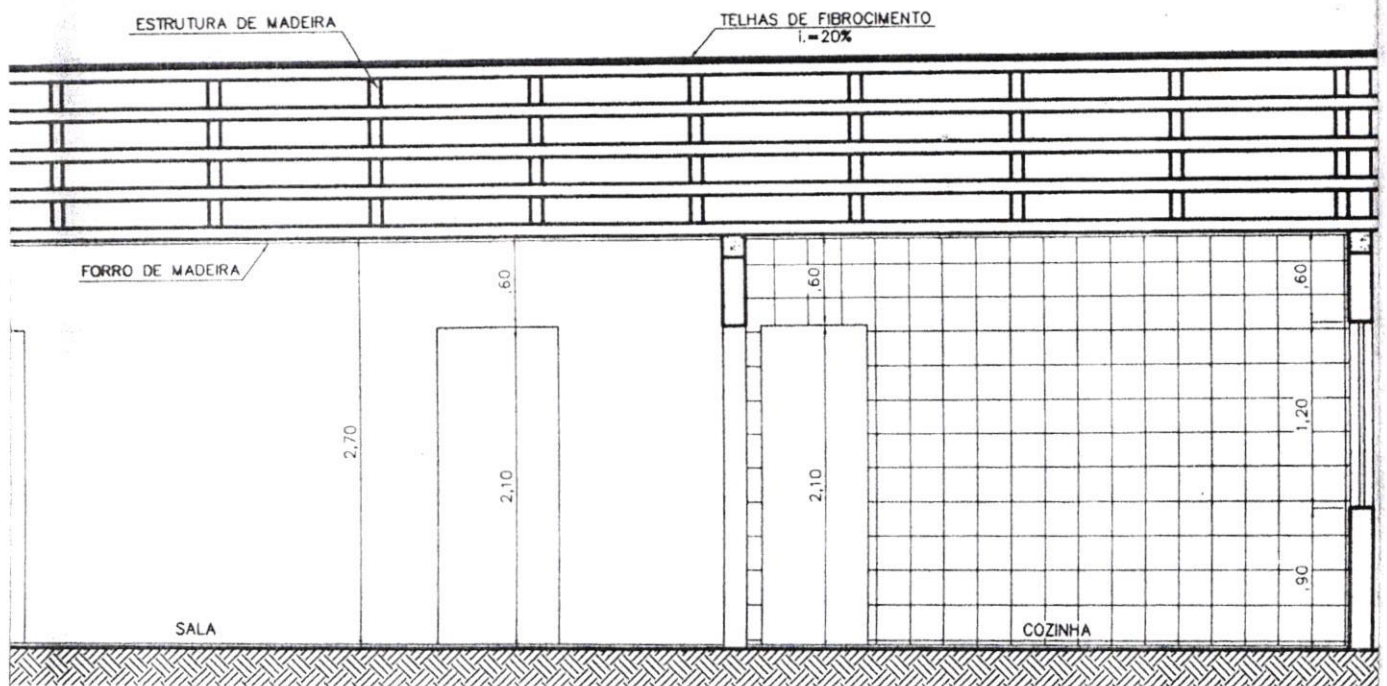

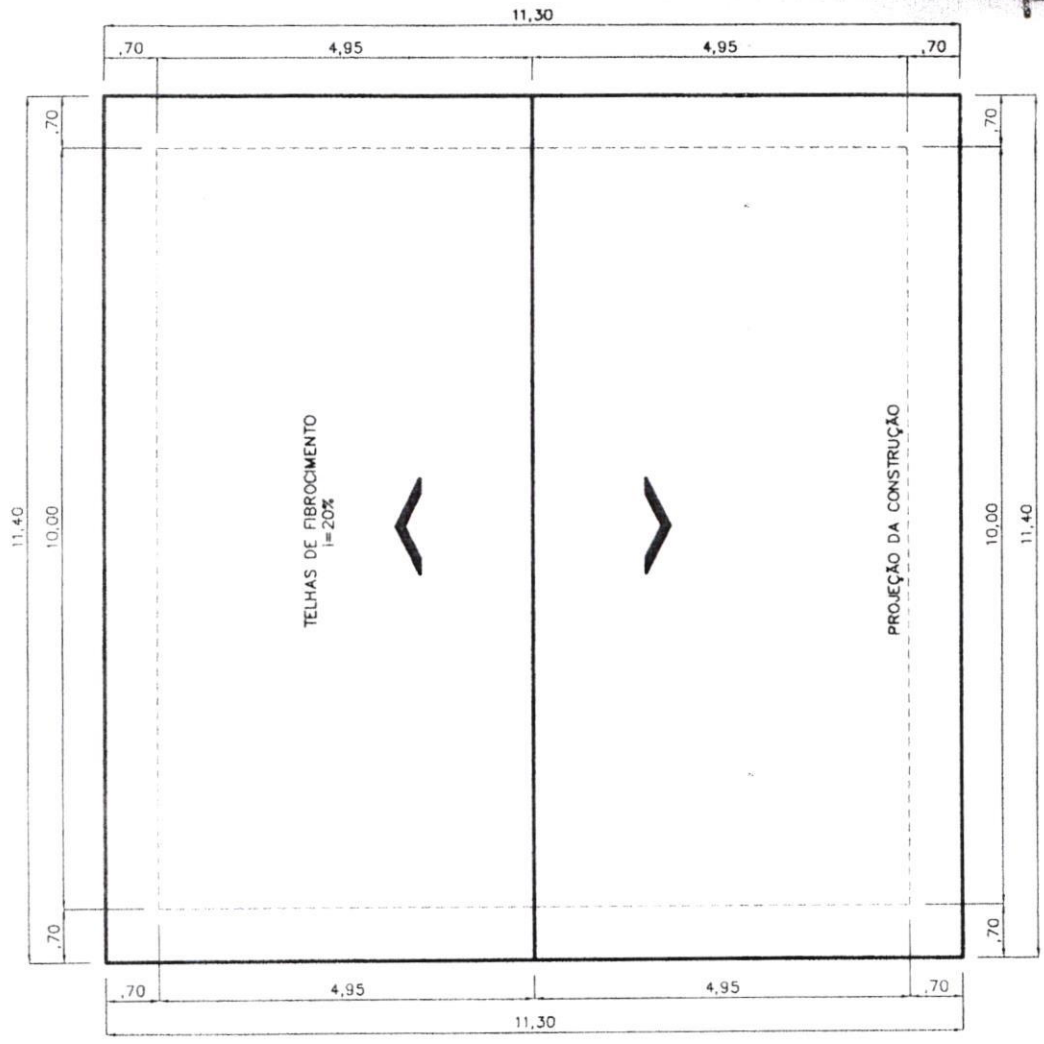

COBERTURA
ESCALA 1:100

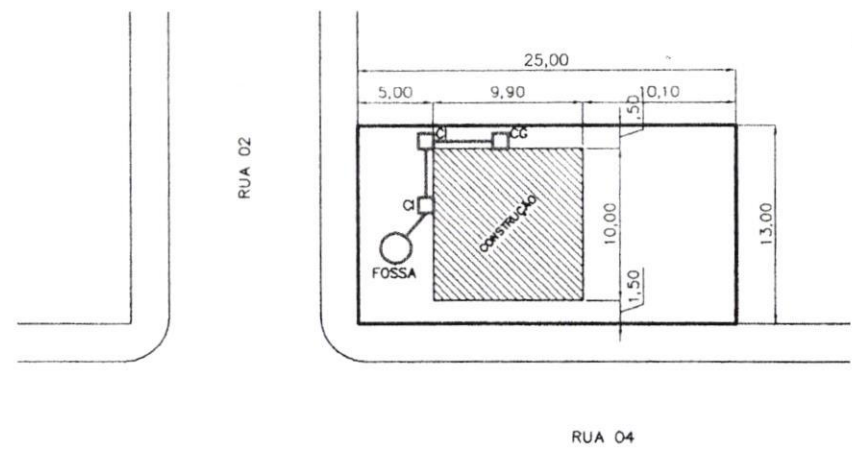

LOCAÇÃO
ESCALA 1:500

QBS:
O TERRENO JÁ SE ENCONTRA NIVELADO
E PRONTO PARA A CONSTRUÇÃO

VALIDA EM TODO O TERRITÓRIO NACIONAL

REGISTRO GERAL 6.525.673-8 DATA DE EXPEDIÇÃO 24/06/1992

NOME PEDRO BRAZ CORREA

FILIAÇÃO RUFINO CORREA ESTEPHANIA RIBEIRO CORREA

NATURALIDADE PITANGA/PR DATA DE NASCIMENTO 26/01/1964

DOC ORIGEM COMARCA=PITANGA/PR, SANTA MARTA C.CAS 546, LIVRO=07, FOLHA=65

CPF 511.058.109-68

CURITIBA-PR

ASSINATURA DO DIRETOR Bel. Douglas Haquim

LEI Nº 7 116 DE 29/08/83

REPÚBLICA FEDERATIVA DO BRASIL

SECRETARIA DE ESTADO DE SEGURANÇA PÚBLICA INSTITUTO DE IDENTIFICAÇÃO DO PARANÁ

Pedro Braz Correo
ASSINATURA DO TITULAR

CARTEIRA DE IDENTIDADE

Ministério da Fazenda
Receita Federal
CPF

Cadastro de Pessoas Físicas

Número de Inscrição 511 058 109-68

Nome PEDRO BRAZ CORREA

Nascimento 26/01/1964



REPÚBLICA FEDERATIVA DO BRASIL
15 de Novembro de 1889



GABINETE DO PREFEITO MUNICIPAL DE SANTA MARIA DO OESTE-PR

De: Gabinete Prefeitura Municipal

Para: Departamento de Licitação

Preliminarmente, defiro o requerimento da solicitação da Secretaria Municipal de Administração referente a, **“LOCAÇÃO DE IMÓVEL PARA IMPLANTAÇÃO DO CENTRO DE ATENÇÃO PSICOSSOCIAL – CAPS, DO MUNICÍPIO DE SANTA MARIA DO OESTE, IMÓVEL COM AREA MEDINDO 99,00 M², COM TERRENO MEDINDO 325,00 M², PELO PERÍODO DE 12 (DOZE) MESES”**. O presente processo deverá tramitar pelos setores competentes com vistas:

- 1 – à indicação de recursos de ordem orçamentária para fazer face à despesa pela Divisão de Contabilidade;
- 2 – à elaboração de parecer sobre a possibilidade da realização da dispensa, considerando a justificativa apresentada.

Cujo valor estimado mensal do contrato é de R\$ 724,00 (Setecentos e Vinte Quatro Reais) mensais.

Santa Maria do Oeste, 02 de Setembro de 2014.

Atenciosamente,



CLAUDIO LEAL
Prefeito Municipal



Município de Santa Maria do Oeste - 2014
Saldo das contas de despesa
 Calculado em: 02/09/2014

Órgão / Unidade / Projeto ou Atividade / Conta de despesa / Fonte de recurso (F. PADRÃO/ ORIG/ APLU DES/ DET)

	Valor autorizado	Valor atualizado	Líquido empenhado	Saldo atual
13 - SECRETARIA MUNICIPAL DE SAÚDE				
002 - FUNDO MUNICIPAL DE SAÚDE	50.000,00	20.000,00	12.918,28	7.081,72
10.301.1001.02047 - Atividades do Fundo Municipal de Saúde	50.000,00	20.000,00	12.918,28	7.081,72
3.3.90.36.00.00 - OUTROS SERVIÇOS DE TERCEIROS - PESSOA FÍSICA	50.000,00	20.000,00	12.918,28	7.081,72
02350 E 00000 000001070000 Recursos Ordinários (Livres)	50.000,00	20.000,00	12.918,28	7.081,72
Total Geral	50.000,00	20.000,00	12.918,28	7.081,72

Critério de seleção:

Data do cálculo: 02/09/2014
 Órgão entre: 13 e 13
 Natureza de despesa entre: 3.3.90.36.00.00 e 3.3.90.36.00.00
 Fonte de recurso entre: 00000 e 00000

Marcia Renata Rosa
Marcia Renata Rosa
 Montadora - CRC-PR 05230410-1
 CPF 036.934.189-83



PARECER JURÍDICO

Trata-se de Parecer da análise de processo administrativo, referente à DISPENSA DE LICITAÇÃO, que visa a "**LOCAÇÃO DE IMÓVEL PARA IMPLANTAÇÃO DO CENTRO DE ATENÇÃO PSICOSSOCIAL – CAPS, DO MUNICÍPIO DE SANTA MARIA DO OESTE, IMÓVEL COM ÁREA MEDINDO 99,00 M2, COM TERRENO MEDINDO 325,00 M2, PELO PERÍODO DE 12 (DOZE) MESES**", de acordo com especificação constante nos documentos de fls. 02 e seguintes, solicitado pelo Sr. Wilson Schavaren Pittner, MD. Secretário Municipal de Saúde, devidamente autorizado pelo Sr. Chefe do Executivo Municipal, conf. fls. 13, em data de 04 de Setembro de 2014.

Consta da justificativa a sugestão do imóvel do Sr. Pedro Braz Correa, localizado na Rua João Julicz, Jardim Santa Clara, nesta cidade de Santa Maria do Oeste-Pr., após pesquisa de preços e análise de imóveis disponíveis.

Está devidamente comprovado, o valor de mercado, mediante avaliação, fls. 03.

Consta a matrícula do imóvel à fls. 04, e o projeto arquitetônico às fls. 05/11.

Ainda de acordo com a informação contida nas referidas fls., o preço máximo para a contratação importa em R\$ 724,00 (Setecentos e vinte e quatro reais) por mês, totalizando R\$ 8.688,00 (Oito mil e seiscentos e oitenta e oito reais), por um período de 12 (doze) meses.

Concluso para o despacho do Chefe do Executivo Municipal, este foi deferido preliminarmente às fls. 06, sendo encaminhado para a Divisão de Contabilidade, a qual informa a existência de previsão de recursos de ordem orçamentária para fazer face às obrigações decorrentes das despesas, conforme documento acostado aos autos.



O art. 24, da Lei 8.666/93, que trata sobre a dispensa de licitação, em seu inciso X, assim dispõe: **“Art. 24.- É dispensável a licitação: Inciso X, para a compra ou locação de imóvel destinado ao atendimento das finalidades precípua da Administração, cujas necessidades de instalação e localização condicionem a escolha, desde que o preço seja compatível com o valor de mercado, segundo avaliação prévia;”**

Assim, atendendo a determinadas peculiaridades é possível a realização da contratação direta, requisitos estes salientados pelo ilustre doutrinador Marçal Justen Filho, “ A contratação depende, portanto, da evidenciação de três requisitos, a saber: a)- necessidade de imóvel para desempenho das atividades administrativas; b)- adequação de um determinado imóvel para satisfação do interesse público específico; c)- compatibilidade do preço (ou aluguel) com os parâmetros de mercado.” (JUSTEN FILHO, MARÇAL, Comentários à Lei de Licitações e Contratos Administrativos, 10 ed., São Paulo, Dialética, 2004).

Desta forma, instruímos o Parecer opinativo, ao Senhor Chefe do Executivo Municipal, FAVORAVELMENTE, ao presente processo de Dispensa de Licitação.

Sendo assim, após o presente Parecer, ser o processo de dispensa ratificado pela autoridade competente e publicado para fins de eficácia.

S.M.J. É o Parecer.

Santa Maria do Oeste-Pr, 04 de Setembro de 2014

ÉDER JOSÉ SEBRENSKI
Assessor Jurídico



DISPENSA DE LICITAÇÃO N.º 016/2014

DESPACHO DE RATIFICAÇÃO DE DISPENSA

Nos termos do Parecer da Assessoria Jurídica, declaro a **DISPENSA DE LICITAÇÃO**, referente a “**LOCAÇÃO DE IMÓVEL PARA IMPLANTAÇÃO DO CENTRO DE ATENÇÃO PSICOSSOCIAL – CAPS, DO MUNICÍPIO DE SANTA MARIA DO OESTE, IMÓVEL COM AREA MEDINDO 99,00 M², COM TERRENO MEDINDO 325,00 M², PELO PERÍODO DE 12 (DOZE) MESES**”.

Assim, com base no Art. 24, Inciso X da Lei n.º 8.666/93, RATIFICO A DISPENSA.

Publique-se.

Santa Maria do Oeste – Pr, 04 de Setembro de 2014.

CLAUDIO LEAL
Prefeito Municipal



PROCESSO DE DISPENSA DE LICITAÇÃO

PROCEDIMENTO LICITATÓRIO N.º 073/2014

REFERENTE: DISPENSA N.º 016/2014.

OBJETO: “LOCAÇÃO DE IMÓVEL PARA IMPLANTAÇÃO DO CENTRO DE ATENÇÃO PSICOSSOCIAL – CAPS, DO MUNICÍPIO DE SANTA MARIA DO OESTE, IMÓVEL COM ÁREA MEDINDO 99,00 M², COM TERRENO MEDINDO 325,00 M², PELO PERÍODO DE 12 (DOZE) MESES”.

CONTRATANTE: Prefeitura Municipal de Santa Maria do Oeste – Pr.

CONTRATADO: PEDRO BRAZ CORREA

VALOR GLOBAL DO CONTRATO: R\$ 724,00 (Setecentos e Vinte e Quatro Reais) mensais, perfazendo um valor total do contrato de R\$ 8.688,00 (Oito Mil e Seiscentos e Oitenta e Oito Reais).

DATA DO CONTRATO: 04 de Setembro de 2014.

VIGÊNCIA: 03/09/2015

JUSTIFICATIVA: De acordo com o disposto nos incisos X do art. 24 da Lei 8666/93 e alterações posteriores.

Santa Maria do Oeste, 04 de Setembro de 2014.

CLAUDIO LEAL
Prefeito Municipal

TIPO DE CLASSIFICAÇÃO

SEXTA-FEIRA editais Correio do Cidadão D3

5 DE SETEMBRO DE 2014 - EDIÇÃO Nº 1.034

PREFEITURA MUNICIPAL DE ARARUNA
ESTADO DO PARANÁ
PRAÇA NOSSA SENHORA DO ROSÁRIO, 390, CNPJ: 73.359.769/0001-99

CONTRATO Nº 079/2014 e ID: 144/2014

CONTRATANTE: PREFEITURA MUNICIPAL DE ARARUNA

CONTRATADO: ELISEU VIEIRA-CPP, 676.894/29-34.

MODALIDADE DE DISPENSA Nº 043/2014 - PMA

OBJETO: O presente instrumento tem como objeto a aquisição de gêneros alimentícios para a merenda escolar e apoio social dentro do programa agricultura familiar, conforme segue:

Item	Qtde	Unid	Unitário	Total	4 parcelas de:
01	300	kg	R\$ 6,35	R\$ 1.905,00	R\$ 476,25

CONTRATO: Até 31 de dezembro de 2014.

VALOR TOTAL: (um mil, novecentos e cinco reais)

DATA DE ASSINATURA DO CONTRATO: 23 de agosto de 2014.

FABIANO OTAVIO ANTONIASSI
PREFEITO

PREFEITURA MUNICIPAL DE ARARUNA
ESTADO DO PARANÁ
PRAÇA NOSSA SENHORA DO ROSÁRIO, 390, CNPJ: 73.359.769/0001-99

EXTRATO DE CONTRATO Nº 080/2014 e ID: 145/2014

CONTRATANTE: PREFEITURA MUNICIPAL DE ARARUNA

CONTRATADO: AL CIR ROBERTO BASSA NI-CPP 023.907.129-43.

LICITAÇÃO MODALIDADE DE DISPENSA Nº 043/2014 - PMA

OBJETO: O presente instrumento tem como objeto a aquisição de gêneros alimentícios para a merenda escolar e apoio social dentro do programa agricultura familiar, conforme segue:

Item	Qtde	Unid	Unitário	Total	2 parcelas de:
01	120	kg	R\$ 5,65	R\$ 678,00	R\$ 339,00

VIGENCIA DO CONTRATO: Até 31 de dezembro de 2014.

VALOR TOTAL: R\$ 678,00 (seiscentos e setenta e oito reais)

DATA DE ASSINATURA DO CONTRATO: 23 de agosto de 2014.

FABIANO OTAVIO ANTONIASSI
PREFEITO

PREFEITURA MUNICIPAL DE SANTA MARIA DO OESTE - ESTADO DO PARANÁ
CNPJ: 09.384.690/01-08

DISPENSA DE LICITAÇÃO Nº 17/2014

DESPACHO DE RATIFICAÇÃO DE DISPENSA

Nos termos do Poder de Assessoria Jurídica, declaro a DISPENSA DE LICITAÇÃO, referente a "LOCAÇÃO DE IMÓVEL PARA IMPLANTAÇÃO DO CENTRO DE ATENÇÃO PSICOSSOCIAL - CAPS, DO MUNICÍPIO DE SANTA MARIA DO OESTE, IMÓVEL COM ÁREA MEDINDO 96,00 M², COM TERRENO MEDINDO 325,00 M², PELO PERÍODO DE 12 (DOZE) MESES".
Assim, com base no Art. 24, inciso X da Lei n.º 8.966/03, RATIFICO A DISPENSA.

Santa Maria do Oeste - Pr., 04 de Setembro de 2014.

CLAUDIO LEAL
Prefeito Municipal

PREFEITURA MUNICIPAL DE SANTA MARIA DO OESTE - ESTADO DO PARANÁ
CNPJ: 09.384.690/01-08

PROCESSO DE EMPENHA DE LICITAÇÃO

PROCEDIMENTO LICITATÓRIO Nº 073/2014

REFERENTE: EMPENHA Nº 01402914.

OBJETO: "LOCAÇÃO DE IMÓVEL PARA IMPLANTAÇÃO DO CENTRO DE ATENÇÃO PSICOSSOCIAL - CAPS, DO MUNICÍPIO DE SANTA MARIA DO OESTE, IMÓVEL COM ÁREA MEDINDO 96,00 M², COM TERRENO MEDINDO 325,00 M², PELO PERÍODO DE 12 (DOZE) MESES".

CONTRATANTE: Prefeitura Municipal de Santa Maria do Oeste - Pr.

CONTRATADO: PEDRO BRAL CORREA

VALOR GLOBAL DO CONTRATO: R\$ 724,00 (Setecentos e vinte e quatro reais) necessariamente, perfazendo um valor total do contrato de R\$ 888,00 (Oito mil e oitocentos e oitenta e oito reais).

DATA DO CONTRATO: 04 de Setembro de 2014.

VIGÊNCIA: 03/09/2015

JUSTIFICATIVA: De acordo com o disposto nos Incisos X do art. 24 da Lei 8666/03 e alterações posteriores.

Santa Maria do Oeste, 04 de Setembro de 2014.

CLAUDIO LEAL
Prefeito Municipal



**CONTRATO ADMINISTRATIVO N° 075/2014**

O **MUNICÍPIO DE SANTA MARIA DO OESTE**, pessoa jurídica de direito público interno, inscrito no CNPJ do MF sob n. 95.684.544/0001-26, com sede a Rua Jose de França Pereira, 10 – Santa Maria do Oeste – Pr, neste ato representado por seu Prefeito Municipal, Sr. **CLAUDIO LEAL**, brasileiro, casado, comerciante, portador da Cédula de Identidade n.º 3.531.523-3 SSP-PR, e inscrito no C.P.F. n.º 348.255.171-53, residente e domiciliado na Rua Jose de França Pereira, nesta cidade, doravante designado simplesmente **CONTRATANTE** e, de outro lado o Sr. **PEDRO BRAZ CORREA**, brasileiro, casado, inscrito no C.P.F. n.º 511.058.109-68, portador da Cédula de Identidade n.º 6.525.673-8, doravante designado simplesmente **CONTRATADO**, partes que entre si celebram o presente termo mediante as cláusulas e condições abaixo estabelecidas:

CLÁUSULA PRIMEIRA:

“**LOCAÇÃO DE IMÓVEL PARA IMPLANTAÇÃO DO CENTRO DE ATENÇÃO PSICOSSOCIAL – CAPS, DO MUNICÍPIO DE SANTA MARIA DO OESTE, IMÓVEL COM AREA MEDINDO 99,00 M², COM TERRENO MEDINDO 325,00 M², PELO PERÍODO DE 12 (DOZE) MESES**”.

CLÁUSULA SEGUNDA:

O presente contrato obedecerá às normas pertinentes à Administração Pública.

CLÁUSULA TERCEIRA:

O preço global certo e ajustado para a locação e de R\$ 724,00 (Setecentos e Vinte e Quatro Reais) mensais, perfazendo um valor total do contrato de R\$ 8.688,00 (Oito Mil e Seiscentos e Oitenta e Oito Reais).

CLÁUSULA QUARTA:

O presente contrato tem início na data de 04 de Setembro de 2014 a 03 de Setembro de 2015, podendo ser prorrogado por iguais e consecutivos períodos, desde que haja interesse das partes.

Pedro Braz Correa

af



UNIÃO E TRABALHO
GESTÃO 2013/2016

RUA JOSE DE FRANÇA PEREIRA, N° 10 - CEP.: 85.230-000 - FONE/FAX: (042) 3644-1137/1244

CLÁUSULA QUINTA:

O pagamento será efetuado todo o dia 20 (vinte) de cada mês subsequente ao mês de vencimento.

CLÁUSULA SEXTA:

À contratante reserva-se o direito de rescindir o presente contrato, unilateralmente, desde que comunicada a contratada com 30 (trinta) dias de antecedência.

O contrato poderá ser rescindido a qualquer tempo, sem prévio aviso, nos casos de não cumprimento das cláusulas constantes deste contrato.

CLÁUSULA SÉTIMA:

As partes elegem o foro da Comarca de Pitanga, Estado do Paraná, como único e competente para dirimir eventuais dúvidas oriundas do presente contrato, com prevalência sobre qualquer outro.

E, por estarem de comum acordo, assinam o presente em duas vias de igual teor e forma, para que surtam seus jurídicos e legais efeitos.

Santa Maria do Oeste, 04 de Setembro de 2014.

CONTRATANTE:

CLAUDIO LEAL
Prefeito Municipal

CONTRATADO:

PEDRO BRAZ CORREA
Contratado

Testemunhas:

Fernando Lopes
RG: 7.605.179-8
CPF: 033.1893.689-03

Jose Maria Diogo de Deus
RG: 3.168.883-3
CPF: 441.875.139-49



EXTRATO DE CONTRATO ADMINISTRATIVO N° 075/2014

Contratante: O MUNICÍPIO DE SANTA MARIA DO OESTE, pessoa Jurídica de direito público interno, inscrito no CNPJ do MF sob nº 95.684.544/0001-26, com sede na Rua José de França Pereira, 10 – Santa Maria do Oeste – PR, neste ato representado por seu prefeito municipal, Sr. **CLAUDIO LEAL**.

Contratada: PEDRO BRAZ CORREA, brasileiro, casado, inscrito no C.P.F. n.º 511.058.109-68, portador da Cédula de Identidade n.º 6.525.673-8.

OBJETO: “LOCAÇÃO DE IMÓVEL PARA IMPLANTAÇÃO DO CENTRO DE ATENÇÃO PSICOSSOCIAL – CAPS, DO MUNICÍPIO DE SANTA MARIA DO OESTE, IMÓVEL COM AREA MEDINDO 99,00 M², COM TERRENO MEDINDO 325,00 M², PELO PERÍODO DE 12 (DOZE) MESES”.

Valor Mensal do Contrato: R\$ 724,00 (Setecentos e Vinte e Quatro Reais).

Valor Total do Contrato: R\$ 8.688,00 (Oito Mil e Seiscentos e Oitenta e Oito Reais).

Data de assinatura: 04 de Setembro de 2014.

Vigência: 03/09/2015.

MUNICÍPIO DE SANTA MARIA DO OESTE - ESTADO DO PARANÁ
CNPJ: 04.841.449/01-78

EXTRATO DE CONTRATO ADMINISTRATIVO Nº 87/2014
Contratante: MUNICÍPIO DE SANTA MARIA DO OESTE, pessoa jurídica de direito público interno, inscrita no CNPJ nº 04.841.449/01-78, com sede na Rua José de Fátima Pereira, 19 - Santa Maria do Oeste - PR, sendo do representado por seu prefeito municipal, Sr. CLAUDIO LEAL.

Contratado: PEDRO BRUNO CORREA, brasileiro, casado, inscrito no CPF nº 5.11.558.105-88, portador da Carteira de Identificação nº 8.525.873-8.

OBJETO: LOCAÇÃO DE MÓVEL PARA IMPLEMENTAÇÃO DO CENTRO DE ATENDIMENTO PSICODUCAL - CAPS, DO MUNICÍPIO DE SANTA MARIA DO OESTE, MÓVEL COM ÁREA TERREIRO 80,00 M² COM TERREIRO MEDINDO 35,00 M POR 22,00 M (TRÊS DOZES MESES).

Valor Mensal do Contrato: R\$ 72,00 (Setenta e Dois reais).
Valor Total do Contrato: R\$ 864,00 (Oito Mil e Seiscentos e Quarenta reais).

Data de assinatura: 04 de Setembro de 2014.
Vigência: 09/09/2015.

MUNICÍPIO DE SANTA MARIA DO OESTE - ESTADO DO PARANÁ
CNPJ: 04.841.449/01-78

EXTRATO DE CONTRATO ADMINISTRATIVO Nº 87/2014
Contratante: MUNICÍPIO DE SANTA MARIA DO OESTE, pessoa jurídica de direito público interno, inscrita no CNPJ nº 04.841.449/01-78, com sede na Rua José de Fátima Pereira, 19 - Santa Maria do Oeste - PR, sendo do representado por seu prefeito municipal, Sr. CLAUDIO LEAL.

Contratado: WALTER CARLOS DOS SANTOS, brasileiro, casado, inscrito no CNPJ nº 04.841.449/01-78, com sede na Rua José de Fátima Pereira, 19 - Santa Maria do Oeste - PR, sendo do representado por seu prefeito municipal, Sr. CLAUDIO LEAL.

OBJETO: AQUISIÇÃO DE MÓVEIS, UTENSÍLIOS DOMÉSTICOS E EQUIPAMENTOS DE INFORMÁTICA PARA O MUNICÍPIO DE SANTA MARIA DO OESTE, PARANÁ.

Valor Mensal do Contrato: R\$ 200,00 (Duzentos reais).
Valor Total do Contrato: R\$ 2.400,00 (Dois Mil e Quatrocentos reais).

Data de assinatura: 04 de Setembro de 2014.
Vigência: 09/09/2015.

MUNICÍPIO DE SANTA MARIA DO OESTE - ESTADO DO PARANÁ
CNPJ: 04.841.449/01-78

EXTRATO DE CONTRATO ADMINISTRATIVO Nº 87/2014
Contratante: MUNICÍPIO DE SANTA MARIA DO OESTE, pessoa jurídica de direito público interno, inscrita no CNPJ nº 04.841.449/01-78, com sede na Rua José de Fátima Pereira, 19 - Santa Maria do Oeste - PR, sendo do representado por seu prefeito municipal, Sr. CLAUDIO LEAL.

Contratado: WALTER CARLOS DOS SANTOS, brasileiro, casado, inscrito no CNPJ nº 04.841.449/01-78, com sede na Rua José de Fátima Pereira, 19 - Santa Maria do Oeste - PR, sendo do representado por seu prefeito municipal, Sr. CLAUDIO LEAL.

OBJETO: AQUISIÇÃO DE MÓVEIS, UTENSÍLIOS DOMÉSTICOS E EQUIPAMENTOS DE INFORMÁTICA PARA O MUNICÍPIO DE SANTA MARIA DO OESTE, PARANÁ.

Valor Mensal do Contrato: R\$ 200,00 (Duzentos reais).
Valor Total do Contrato: R\$ 2.400,00 (Dois Mil e Quatrocentos reais).

Data de assinatura: 04 de Setembro de 2014.
Vigência: 09/09/2015.

MUNICÍPIO DE SANTA MARIA DO OESTE - ESTADO DO PARANÁ
CNPJ: 04.841.449/01-78

EXTRATO DE CONTRATO ADMINISTRATIVO Nº 87/2014
Contratante: MUNICÍPIO DE SANTA MARIA DO OESTE, pessoa jurídica de direito público interno, inscrita no CNPJ nº 04.841.449/01-78, com sede na Rua José de Fátima Pereira, 19 - Santa Maria do Oeste - PR, sendo do representado por seu prefeito municipal, Sr. CLAUDIO LEAL.

Contratado: WALTER CARLOS DOS SANTOS, brasileiro, casado, inscrito no CNPJ nº 04.841.449/01-78, com sede na Rua José de Fátima Pereira, 19 - Santa Maria do Oeste - PR, sendo do representado por seu prefeito municipal, Sr. CLAUDIO LEAL.

OBJETO: AQUISIÇÃO DE MÓVEIS, UTENSÍLIOS DOMÉSTICOS E EQUIPAMENTOS DE INFORMÁTICA PARA O MUNICÍPIO DE SANTA MARIA DO OESTE, PARANÁ.

Valor Mensal do Contrato: R\$ 200,00 (Duzentos reais).
Valor Total do Contrato: R\$ 2.400,00 (Dois Mil e Quatrocentos reais).

Data de assinatura: 04 de Setembro de 2014.
Vigência: 09/09/2015.

MUNICÍPIO DE SANTA MARIA DO OESTE - ESTADO DO PARANÁ
CNPJ: 04.841.449/01-78

EXTRATO DE CONTRATO ADMINISTRATIVO Nº 87/2014
Contratante: MUNICÍPIO DE SANTA MARIA DO OESTE, pessoa jurídica de direito público interno, inscrita no CNPJ nº 04.841.449/01-78, com sede na Rua José de Fátima Pereira, 19 - Santa Maria do Oeste - PR, sendo do representado por seu prefeito municipal, Sr. CLAUDIO LEAL.

Contratado: WALTER CARLOS DOS SANTOS, brasileiro, casado, inscrito no CNPJ nº 04.841.449/01-78, com sede na Rua José de Fátima Pereira, 19 - Santa Maria do Oeste - PR, sendo do representado por seu prefeito municipal, Sr. CLAUDIO LEAL.

OBJETO: AQUISIÇÃO DE MÓVEIS, UTENSÍLIOS DOMÉSTICOS E EQUIPAMENTOS DE INFORMÁTICA PARA O MUNICÍPIO DE SANTA MARIA DO OESTE, PARANÁ.

Valor Mensal do Contrato: R\$ 200,00 (Duzentos reais).
Valor Total do Contrato: R\$ 2.400,00 (Dois Mil e Quatrocentos reais).

Data de assinatura: 04 de Setembro de 2014.
Vigência: 09/09/2015.

MUNICÍPIO DE SANTA MARIA DO OESTE - ESTADO DO PARANÁ
CNPJ: 04.841.449/01-78

EXTRATO DE CONTRATO ADMINISTRATIVO Nº 87/2014
Contratante: MUNICÍPIO DE SANTA MARIA DO OESTE, pessoa jurídica de direito público interno, inscrita no CNPJ nº 04.841.449/01-78, com sede na Rua José de Fátima Pereira, 19 - Santa Maria do Oeste - PR, sendo do representado por seu prefeito municipal, Sr. CLAUDIO LEAL.

Contratado: WALTER CARLOS DOS SANTOS, brasileiro, casado, inscrito no CNPJ nº 04.841.449/01-78, com sede na Rua José de Fátima Pereira, 19 - Santa Maria do Oeste - PR, sendo do representado por seu prefeito municipal, Sr. CLAUDIO LEAL.

OBJETO: AQUISIÇÃO DE MÓVEIS, UTENSÍLIOS DOMÉSTICOS E EQUIPAMENTOS DE INFORMÁTICA PARA O MUNICÍPIO DE SANTA MARIA DO OESTE, PARANÁ.

Valor Mensal do Contrato: R\$ 200,00 (Duzentos reais).
Valor Total do Contrato: R\$ 2.400,00 (Dois Mil e Quatrocentos reais).

Data de assinatura: 04 de Setembro de 2014.
Vigência: 09/09/2015.

www.e2parana.com.br | publicop:correioatualizado.com | comercial@correioatualizado.com



Voltar

Detalhes processo licitatório

Informações Gerais

Entidade Executora MUNICÍPIO DE SANTA MARIA DO OESTE

Ano* 2014

Nº licitação/dispensa 16
/inexigibilidade*

Modalidade* Processo Dispensa

Número edital/processo* 73

Descrição Resumida do Objeto* "LOCAÇÃO DE IMÓVEL PARA IMPLANTAÇÃO DO CENTRO DE ATENÇÃO PSICOSSOCIAL - CAPS, DO MUNICÍPIO DE SANTA MARIA DO OESTE, IMÓVEL COM ÁREA MEDINDO 99,00 M², COM TERRENO MEDINDO 325,00 M², PELO PERÍODO DE 12 (DOZE) MESES".

Dotação Orçamentária* 1300210301100102047339036000

Preço máximo/Referência de preço - 8.688,00
R\$*

Data Publicação Termo ratificação 05/09/2014

Data Cancelamento

Editar

Excluir

CPF: 3734295920 (Logout)

16/09/2014 14:20