

BARATÃO PNEUS EIRELI
CNPJ: 25.115.613/0001-03
I.E: 907.28740-88
AV. MANOEL RIBAS Nº 4636
CEP: 85055-010
(42) 3629-1330
pneusbaratao@gmail.com
Guarapuava – Pr

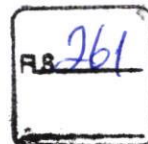

ANEXO III – PROPOSTA ELETRÔNICA

PROC. LICITATÓRIO N.º: 050/2021 PREGÃO PRESENCIAL N.º: 009/2021

EMPRESA: BARATÃO PNEUS EIRELI
C.N.P.J. N.º: 25.115.613/0001-03
ENDEREÇO: AV. MANOEL RIBAS Nº 4636, CONRADINHO, GUARAPUAVA-PR
REPRESENTANTE: JULIO CEZAR RIBEIRO DOS SANTOS
CPF: 409.460.459-68 E **RG:** 3.896.309-0

Apresenta a seguir a sua proposta de Preços para o Processo Licitatório em epigrafe, que trata da **“CONTRATAÇÃO DE EMPRESA PARA EVENTUAL FORNECIMENTO DE PNEUS NOVOS, CÂMARAS, PROTETORES E RODAS PARA SEREM UTILIZADOS PELA FROTA DE VEÍCULOS E MAQUINÁRIOS DA PREFEITURA MUNICIPAL DE SANTA MARIA DO OESTE – PR”** conforme relatório em anexo:

Valor total proposto R\$: 1.016.030,00 (Um milhão, dezesseis mil e trinta reais).

Os pagamentos serão efetuados de acordo com o contido no Edital em questão.
(Os pagamentos serão feitos em, até 15º (décimo quinto) dia do mês, subsequente a entrega após entrega dos objetos licitados).

A proposta terá validade por 60 (sessenta) dias a partir da data de abertura das propostas.

Nos preços propostos já estão incluídos todos os custos necessários para o execução/fornecimento do objeto da licitação, bem como todos os impostos, encargos trabalhistas, previdenciários, fiscais, comerciais, taxas, fretes, seguros e quaisquer outros que indicam ou venham a incidir sobre o objeto licitado.

Declara ainda, conhecedor de todos os termos do instrumento convocatório que rege a supracitada licitação.

Guarapuava-Pr, 06 de Maio de 2021.

Baratão Pneus Eireli
Julio Cezar Ribeiro dos Santos
CPF: 409.460.459-68
RG: 3.896.309-0
Procurador

25 115 613/0001-03

BARATÃO PNEUS EIRELI

AV. MANOEL RIBAS, 4636
CONRADINHO

CEP 85055-010 GUARAPUAVA - PR

Rs 262

Município de Santa Maria do Oeste
 Pregão Presencial 9/2021
PROPOSTA DE FORNECIMENTO DE PRODUTOS / SERVIÇOS

CNPJ: 25.115.613/0001-03 Fornecedor : BARATÃO PNEUS ERELI
 Endereço : AV. MANOEL RIBAS 4636 - CONRADINHO - Guarapuava/PR - CEP 85055-010 E-mail: pneusbaratao@gmail.com
 Inscrição Estadual: 907.28740-88 Contador: ROBERT MCHIELC Telefone : 42 3629 1330 Fax: 42 3629 1330 Celular: 42 98870 6702
 Representante: JULIO CEZAR RIBERO DOS SANTOS CPF: 409.460.459-68 RG: 3.896.309-0 Telefone representante: 42 3624 2244
 Endereço representante: RUA TRAJANO RES 810 - ALTO DA XV - Guarapuava/PR - CEP 85065-170
 E-mail representante: licitamourao@bol.com.br Agência: 299-2 - CENTRO - Guarapuava/PR Conta: 87150-8 Data de abertura: 27/01/2017
 Banco: 1 - BB

Fornecedor enquadrado como microempresa ou empresa de pequeno porte (para obter os benefícios da lei complementar nº 123/2006).

Lote : 001 ITENS EXCLUSIVOS PARA ME, EPP E MEI

Nº Item	Descrição do Produto / Serviço	Qtd.	Unid.	Preço Máximo	Marca	Modelo	Preço Unitário	Preço Total
001	CAMARA DE AR 1000 R20	60,00	UN	161,67	OBOM	TC131	145,00	8.700,00
002	CAMARA DE AR 12,5/80-18	40,00	UN	196,67	TORTUGA	AG2018	175,00	7.000,00
003	CAMARA DE AR 750X16	40,00	UN	106,00	TORTUGA	AG1416	85,00	3.400,00
004	CAMARA DE AR KM 24	40,00	UN	393,33	TORTUGA	FE2525	305,00	12.200,00
005	CAMARAS DE AR 17,5 X 25	40,00	UN	433,33	TORTUGA	FE2725	355,00	14.200,00
006	PNEU 1000 R20 RADIAL LISO	10,00	UN	2.156,67	FÓRMULA	DRIVER II	1.895,00	18.950,00
007	PNEU 1000 R20 RADIAL MISTO BORRACHUDO	10,00	UN	2.579,00	PIRELLI	TG01	2.335,00	23.350,00
008	PNEU 1000 X20 16 LONAS BORRACHUDO	32,00	UN	1.966,67	ANTEO	ATS9	1.560,00	49.920,00
009	PNEU 12,5/80 - 18 14 LONAS	26,00	UN	2.350,00	PIRELLI	PN12 10 LONAS	1.750,00	45.500,00
010	PNEU 14,17,5 14 LONAS	24,00	UN	2.838,33			0,00	0,00
011	PNEU 1400-24 16 LONAS 2L2	8,00	UN	4.566,67	SPEEDWAYS	POWERGRIP G2	3.850,00	30.800,00
012	PNEU 17,5X25 16 LONAS 3 L3	5,00	UN	5.898,33	PIRELLI	RM99	5.500,00	27.500,00
013	PNEU 175/70 R 13	70,00	UN	338,33			0,00	0,00
014	PNEU 175/70 R14	52,00	UN	420,00			0,00	0,00
015	PNEU 185 R14 - 8 LONAS	20,00	UN	503,33	SALUN	SL12	503,00	10.060,00
016	PNEU 185/60 R15	36,00	UN	480,00			0,00	0,00
017	PNEU 185/65 R 14	36,00	UN	442,67			0,00	0,00
018	PNEU 19,5L24 12 LONAS	9,00	UN	5.013,33	PIRELLI	PN12	3.770,00	33.930,00
019	PNEU 195/55 R16	28,00	UN	573,33			0,00	0,00
020	PNEU 195/65 R15	38,00	UN	508,33			0,00	0,00
021	PNEU 205/70 R-15 8 LONAS	32,00	UN	723,33			0,00	0,00
022	PNEU 205/75 R16	28,00	UN	813,33			0,00	0,00
023	PNEU 215,75 R17,5 LISO	40,00	UN	1.231,67	FÓRMULA	DRIVER II	950,00	38.000,00
024	PNEU 215/75 R 17,5 BORRACHUDO	40,00	UN	1.313,33	PIRELLI	MC01	1.150,00	46.000,00
025	PNEU 225/60 R16	38,00	UN	1.265,00			0,00	0,00
026	PNEU 225/65 - R16	32,00	UN	1.060,00			0,00	0,00
027	PNEU 245/70 R16	40,00	UN	953,33			0,00	0,00
028	PNEU 265/70 R16	28,00	UN	1.223,33			0,00	0,00
029	PNEU 295/80 R22,5 LISO 16 LONAS	11,00	UN	2.630,00	FÓRMULA	DRIVER II	1.980,00	21.780,00
030	PNEU 295/80R22,5 LISO/MISTO/BORRACHUDO	10,00	UN	2.950,00	PIRELLI	TG88	2.660,00	26.600,00
031	PNEU 750 X 16 12 LONAS BORRACHUDO	24,00	UN	1.013,33	ANTEO	AP22	800,00	19.200,00
032	PNEU 9,17,5 12 LONAS LISO	32,00	UN	1.204,33			0,00	0,00

263

Município de Santa Maria do Oeste Pregão Presencial 9/2021 PROPOSTA DE FORNECIMENTO DE PRODUTOS / SERVIÇOS

CNPJ: 25.115.613/0001-03 Fornecedor: BARATÃO PNEUS EIRELI

E-mail: pneusbaratao@gmail.com

Endereço: AV. MANOEL RIBAS 4636 - CONTRADINHO - Guarapuava/PR - CEP 85055-010

Telefone: 42 3629 1330

Fax: 42 3629 1330

Celular: 42 98870 6702

Inscrição Estadual: 907.28740-88

Contador: ROBERT MCHIELC

Telefone contador: 42 3623 5001

Representante: JULIO CEZAR RIBEIRO DOS SANTOS

CPF: 409.460.459-68

RG: 3.896.309-0

Endereço representante: RUA TRAJANO RES 810 - ALTO DA XV - Guarapuava/PR - CEP 85065-170

Telefone representante: 42 3624 2244

E-mail representante: licitamourao@bol.com.br

Agência: 299-2 - CENTRO - Guarapuava/PR

Conta: 87150-8

Data de abertura: 27/01/2017

Fornecedor enquadrado como microempresa ou empresa de pequeno porte (para obter os benefícios da lei complementar nº 123/2006).

Lote : 001 ITENS EXCLUSIVOS PARA ME, EPP E MEI

Nº Item	Descrição do Produto / Serviço	Qtdde.	Unid.	Preço Máximo	Marca	Modelo	Preço Unitário	Preço Total
033	PROTETOR ARO 16	24,00	UN	49,33	IRBO	RADIAL A	30,00	720,00
034	PROTETOR ARO 20	40,00	UN	73,33	IRBO	RADIAL A	40,00	1.600,00
035	PROTETOR ARO 24	10,00	UN	200,00	IRBO	RADIAL	95,00	950,00
036	PROTETOR ARO 25	12,00	UN	266,67	IRBO	RADIAL	215,00	2.580,00
037	RODA 295/80 R22.5 SEM CAMARA	24,00	UN	960,00	ROTA21	ARO 22.5	850,00	20.400,00
							PREÇO TOTAL DO LOTE :	463.340,00

Lote : 002 ITENS DE AMPLA CONCORRÊNCIA

Nº Item	Descrição do Produto / Serviço	Qtdde.	Unid.	Preço Máximo	Marca	Modelo	Preço Unitário	Preço Total
001	PNEU 1000 R20 RADIAL LISO	30,00	UN	2.156,67	FÓRMULA	DRIVER II	1.895,00	56.850,00
002	PNEU 1000 R20 RADIAL MISTO BORRACHUDO	30,00	UN	2.579,00	PIRELLI	TG01	2.335,00	70.050,00
003	PNEU 1400-24 16 LONAS 2L2	24,00	UN	4.566,67	SPEEDWAYS	POWERGRIP G2	3.850,00	92.400,00
004	PNEU 17.5X25 16 LONAS 3 L3	15,00	UN	5.898,33	PIRELLI	RM99	5.500,00	82.500,00
005	PNEU 19.5L24 12 LONAS	27,00	UN	5.013,33	PIRELLI	PN12	3.770,00	101.790,00
006	PNEU 295/80 R22.5 LISO 16 LONAS	35,00	UN	2.830,00	FÓRMULA	DRIVER II	1.980,00	69.300,00
007	PNEU 295/80R22.5 LISO/MISTO/BORRACHUDO	30,00	UN	2.950,00	PIRELLI	TG88	2.660,00	79.800,00
							PREÇO TOTAL DO LOTE :	552.690,00
							TOTAL DA PROPOSTA :	1.016.030,00

BARATÃO PNEUS EIRELI
CNPJ: 25.115.613/0001-03

25 115 613/0001-03

BARATÃO PNEUS EIRELI

AV. MANOEL RIBAS, 4636
CONRADINHO

CEP 85055-010 GUARAPUAVA - PR

FLS 264

BARATÃO PNEUS EIRELI
CNPJ: 25.115.613/0001-03
I.E: 907.28740-88
AV. MANOEL RIBAS N° 4636
CEP: 85055-010
(42) 3629-1330
pneusbaratao@gmail.com
Guarapuava - Pr

À
Prefeitura Municipal de Santa Maria do Oeste - Pr.

PREGÃO PRESENCIAL N° 009/2021

DECLARAÇÃO DE GARANTIA E PRAZO DE FABRICAÇÃO

Declaramos para fins de participação no **Pregão Eletrônico n° 009/2021**, instaurado pela Prefeitura Municipal da cidade de Santa Maria do Oeste, estado do Paraná, que os pneus cotados em nossa Proposta de Preços, são garantidos contra defeitos de fabricação pelo período de 05 (cinco) anos, contados da data de sua entrega.

Declaramos também, que os produtos cotados, serão entregues com prazo de fabricação igual ou inferior a 06 (seis) meses, no momento de sua entrega nesse órgão administrativo.

Por ser a expressão da verdade, firmo a presente.

Guarapuava-Pr, 06 de Maio de 2021.



Baratão Pneus Eireli
Julio Cezar Ribeiro dos Santos
CPF: 409.460.459-68
RG: 3.896.309-0
Procurador

25 115 613/0001-03

BARATÃO PNEUS EIRELI

AV. MANOEL RIBAS, 4636
CONRADINHO

CEP 85055-010 GUARAPUAVA - PR

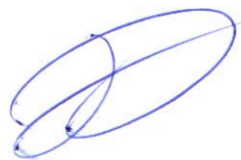





Ministério do Meio Ambiente
Instituto Brasileiro do Meio Ambiente e dos Recursos Naturais Renováveis
CADASTRO TÉCNICO FEDERAL
CERTIFICADO DE REGULARIDADE - CR



Fls. 265

Registro n.º	Data da consulta:	CR emitido em:	CR válido até:
6497408	11/03/2021	11/03/2021	11/06/2021

Dados básicos:

CNPJ : 22.301.988/0004-04
Razão Social : PROMETEON TYRE GROUP INDÚSTRIA BRASIL LTDA.
Nome fantasia : PROMETEON TYRE GROUP INDÚSTRIA BRASIL LTDA.
Data de abertura : 11/06/2015

Endereço:

logradouro: AVENIDA ALEXANDRE DE GUSMÃO
N.º: 487 Complemento: HSE - PORTA H
Bairro: VILA HOMERO THON Município: SANTO ANDRE
CEP: 09111-310 UF: SP

**Cadastro Técnico Federal de Atividades Potencialmente Poluidoras
e Utilizadoras de Recursos Ambientais – CTF/APP**

Código	Descrição
21-45	Importação de pneus e similares - Resolução CONAMA nº 416/2009
21-3	Utilização de substâncias controladas - Protocolo de Montreal
9-5	Fabricação de câmara de ar
9-6	Fabricação de pneumáticos
9-7	Recondicionamento de pneumáticos

Conforme dados disponíveis na presente data, CERTIFICA-SE que a pessoa jurídica está em conformidade com as obrigações cadastrais e de prestação de informações ambientais sobre as atividades desenvolvidas sob controle e fiscalização do Ibama, por meio do CTF/APP.

O Certificado de Regularidade emitido pelo CTF/APP não desobriga a pessoa inscrita de obter licenças, autorizações, permissões, concessões, alvarás e demais documentos exigíveis por instituições federais, estaduais, distritais ou municipais para o exercício de suas atividades

O Certificado de Regularidade emitido pelo CTF/APP não habilita o transporte e produtos e subprodutos florestais e faunísticos.

Chave de autenticação	TGZHI8XFUKJFR6J4
------------------------------	------------------



Ministério do Meio Ambiente
Instituto Brasileiro do Meio Ambiente e dos Recursos Naturais Renováveis
CADASTRO TÉCNICO FEDERAL
CERTIFICADO DE REGULARIDADE - CR

FLS 266



Registro n.º	Data da consulta:	CR emitido em:	CR válido até:
73514	15/03/2021	15/03/2021	15/06/2021

Dados básicos:

CNPJ : 59.179.838/0002-18
Razão Social : PIRELLI PNEUS S/A
Nome fantasia : PIRELLI PNEUS
Data de abertura : 02/01/1970

Endereço:

logradouro: AV. JOHN BOYD DUNLOP
N.º: 6800 Complemento:
Bairro: CAMPO GRANDE Município: CAMPINAS
CEP: 13059-740 UF: SP

**Cadastro Técnico Federal de Atividades Potencialmente Poluidoras
e Utilizadoras de Recursos Ambientais – CTF/APP**

Código	Descrição
21-45	Importação de pneus e similares - Resolução CONAMA nº 416/2009
21-43	Importação de veículos automotores para uso próprio - Lei nº 8.723/1993
21-27	Porte e uso de motosserra - Lei nº 12.651/2010: art. 69, § 1º
9-5	Fabricação de câmara de ar
9-6	Fabricação de pneumáticos
9-7	Recondicionamento de pneumáticos

Conforme dados disponíveis na presente data, CERTIFICA-SE que a pessoa jurídica está em conformidade com as obrigações cadastrais e de prestação de informações ambientais sobre as atividades desenvolvidas sob controle e fiscalização do Ibama, por meio do CTF/APP.

O Certificado de Regularidade emitido pelo CTF/APP não desobriga a pessoa inscrita de obter licenças, autorizações, permissões, concessões, alvarás e demais documentos exigíveis por instituições federais, estaduais, distritais ou municipais para o exercício de suas atividades

O Certificado de Regularidade emitido pelo CTF/APP não habilita o transporte e produtos e subprodutos florestais e faunísticos.

Chave de autenticação	HWQUE176TJWILZ1S
------------------------------	------------------



Ministério do Meio Ambiente
Instituto Brasileiro do Meio Ambiente e dos Recursos Naturais Renováveis
CADASTRO TÉCNICO FEDERAL
CERTIFICADO DE REGULARIDADE - CR

Fls. 267



Registro n.º	Data da consulta:	CR emitido em:	CR válido até:
499850	19/03/2021	18/03/2021	18/06/2021

Dados básicos:

CNPJ : 00.934.658/0001-70
Razão Social : TORTUGA PRODUTOS DE BORRACHA LTDA
Nome fantasia : TORTUGA CAMARAS DE AR
Data de abertura : 25/11/1995

Endereço:

logradouro: AVENIDA DAS ARAUCARIAS
N.º: 5.500 Complemento:
Bairro: CIAR Município: ARAUCARIA
CEP: 83707-065 UF: PR

**Cadastro Técnico Federal de Atividades Potencialmente Poluidoras
e Utilizadoras de Recursos Ambientais – CTF/APP**

Código	Descrição
21-45	Importação de pneus e similares - Resolução CONAMA nº 416/2009
9-6	Fabricação de pneumáticos



Conforme dados disponíveis na presente data, CERTIFICA-SE que a pessoa jurídica está em conformidade com as obrigações cadastrais e de prestação de informações ambientais sobre as atividades desenvolvidas sob controle e fiscalização do Ibama, por meio do CTF/APP.

O Certificado de Regularidade emitido pelo CTF/APP não desobriga a pessoa inscrita de obter licenças, autorizações, permissões, concessões, alvarás e demais documentos exigíveis por instituições federais, estaduais, distritais ou municipais para o exercício de suas atividades

O Certificado de Regularidade emitido pelo CTF/APP não habilita o transporte e produtos e subprodutos florestais e faunísticos.

Chave de autenticação	5BITRC6RC9LKXGRK
------------------------------	------------------

FLS. 268

		Ministério do Meio Ambiente Instituto Brasileiro do Meio Ambiente e dos Recursos Naturais Renováveis			
CADASTRO TÉCNICO FEDERAL CERTIFICADO DE REGULARIDADE - CR					
Registro n.º	Data da consulta:	CR emitido em:	CR válido até:		
193303	17/02/2021	17/02/2021	17/05/2021		
Dados básicos:					
CNPJ :	55.989.834/0001-63				
Razão Social :	IRBO INDUSTRIA DE ARTEFATOS DE BORRACHA LTDA				
Nome fantasia :	IRBO				
Data de abertura :	07/08/0067				
Endereço:					
logradouro:	RUA SYLVIO DE MAGALHÃES PADILHA				
N.º:	1240	Complemento:			
Bairro:	DISTRITO INDUSTRIAL	Município:	RIBEIRAO PRETO		
CEP:	14072-102	UF:	SP		
Cadastro Técnico Federal de Atividades Potencialmente Poluidoras e Utilizadoras de Recursos Ambientais – CTF/APP					
Código	Descrição				
9-1	Beneficiamento de borracha natural				
Conforme dados disponíveis na presente data, CERTIFICA-SE que a pessoa jurídica está em conformidade com as obrigações cadastrais e de prestação de informações ambientais sobre as atividades desenvolvidas sob controle e fiscalização do Ibama, por meio do CTF/APP.					
O Certificado de Regularidade emitido pelo CTF/APP não desobriga a pessoa inscrita de obter licenças, autorizações, permissões, concessões, alvarás e demais documentos exigíveis por instituições federais, estaduais, distritais ou municipais para o exercício de suas atividades					
O Certificado de Regularidade emitido pelo CTF/APP não habilita o transporte e produtos e subprodutos florestais e faunísticos.					
Chave de autenticação			XF8WIFW6L9B4A9U3		

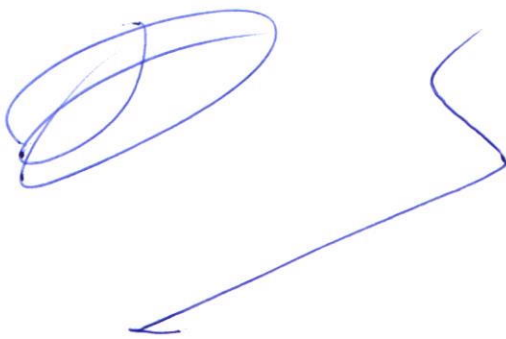



Ministério do Meio Ambiente
Instituto Brasileiro do Meio Ambiente e dos Recursos Naturais Renováveis
CADASTRO TÉCNICO FEDERAL
CERTIFICADO DE REGULARIDADE - CR

RS 269



Registro n.º	Data da consulta:	CR emitido em:	CR válido até:
6718190	10/02/2021	10/02/2021	10/05/2021

Dados básicos:

CNPJ : 25.115.613/0001-03
Razão Social : BARATAO PNEUS EIRELI
Nome fantasia : BARATAO PNEUS EIRELI
Data de abertura : 01/07/2016

Endereço:

logradouro: AV MANOEL RIBAS
N.º: 4636 Complemento:
Bairro: CONRADINHO Município: GUARAPUAVA
CEP: 85055-010 UF: PR

**Cadastro Técnico Federal de Atividades Potencialmente Poluidoras
e Utilizadoras de Recursos Ambientais – CTF/APP**

Código	Descrição
21-45	Importação de pneus e similares - Resolução CONAMA nº 416/2009
9-7	Recondicionamento de pneumáticos

Conforme dados disponíveis na presente data, CERTIFICA-SE que a pessoa jurídica está em conformidade com as obrigações cadastrais e de prestação de informações ambientais sobre as atividades desenvolvidas sob controle e fiscalização do Ibama, por meio do CTF/APP.

O Certificado de Regularidade emitido pelo CTF/APP não desobriga a pessoa inscrita de obter licenças, autorizações, permissões, concessões, alvarás e demais documentos exigíveis por instituições federais, estaduais, distritais ou municipais para o exercício de suas atividades

O Certificado de Regularidade emitido pelo CTF/APP não habilita o transporte e produtos e subprodutos florestais e faunísticos.

Chave de autenticação	XHWDCX13FR1WF5WC
------------------------------	------------------

Fls. 270

Certificador: IQA Nº Certificado: 04P-0697.02-39 Tipo: Produto Emissão: 10/12/2019 Validade: 10/12/2023 Status do Certificado: Ativo Doc.Normativo

CNPJ/CPF	Razão Social / Nome (PF)	Nome fantasia	Endereço	Status	Papel da empresa
22301988000161	PROMETEON TYRE GROUP INDÚSTRIA BRASIL LTDA.		AV. BRIGADEIRO FARIA LIMA, 4221 --- SÃO PAULO, SP - BRASIL	ATIVO	REPRESENTANTE LEGAL
22301988000404	PROMETEON TYRE GROUP INDUSTRIA BRASIL LTDA.	PROMETEON TYRE GROUP INDUSTRIA	AV. ALEXANDRE DE GUSMÃO, 487 -- VILA HOMERO THON - SANTO ANDRÉ, SP - BRASIL	ATIVO	CENTRO DE TECNOLOGIA/FABRICANTE
22301988000595	PROMETEON TYRE GROUP INDUSTRIA BRASIL LTDA.	PROMETEON TYRE GROUP	AV. ELY CORRÊA, 1610 -- DONA MERCEDES - GRAVATAÍ, RS - BRASIL	ATIVO	FABRICANTE

▼ Marca	▼ Modelo	▼ Importado	▼ Descrição
FORMULA	FORMULA 12R22.5 152/148M TL DRIVER II / 23309	NÃO	(F39) 4A2B7C2
FORMULA	FORMULA 295/80R22.5 152/148L TL M+S DRIVER G / 26886	NÃO	(F39) 4A2B7C2
FORMULA	FORMULA 295/80R22.5 152/148M TL DRIVER II / 22626	NÃO	(F39) 4A2B7C2
FORMULA	FORMULA 295/80R22.5 152/148M TL TRAC II / 23825	NÃO	(F39) 4A2B7C2

Certificador: IQA Nº Certificado: 04P-0697.02-40 Tipo: Produto Emissão: 10/12/2019 Validade: 10/12/2023 Status do Certificado: Ativo Doc.Normativo

CNPJ/CPF	Razão Social / Nome (PF)	Nome fantasia	Endereço	Status	Papel da empresa
22301988000161	PROMETEON TYRE GROUP INDÚSTRIA BRASIL LTDA.		AV. BRIGADEIRO FARIA LIMA, 4221 --- SÃO PAULO, SP - BRASIL	ATIVO	REPRESENTANTE LEGAL
22301988000404	PROMETEON TYRE GROUP INDUSTRIA BRASIL LTDA.	PROMETEON TYRE GROUP INDUSTRIA	AV. ALEXANDRE DE GUSMÃO, 487 -- VILA HOMERO THON - SANTO ANDRÉ, SP - BRASIL	ATIVO	CENTRO DE TECNOLOGIA/FABRICANTE
22301988000595	PROMETEON TYRE GROUP INDUSTRIA BRASIL LTDA.	PROMETEON TYRE GROUP	AV. ELY CORRÊA, 1610 -- DONA MERCEDES - GRAVATAÍ, RS - BRASIL	ATIVO	FABRICANTE

▼ Marca	▼ Modelo	▼ Importado	▼ Descrição
FORMULA	FORMULA 9.00R20 140/137L TT DRIVER II / 23308	NÃO	(F40) 4A2B4C1

Certificador: IQA Nº Certificado: 04P-0697.02-42 Tipo: Produto Emissão: 10/12/2019 Validade: 10/12/2023 Status do Certificado: Ativo Doc.Normativo

CNPJ/CPF	Razão Social / Nome (PF)	Nome fantasia	Endereço	Status	Papel da empresa
22301988000161	PROMETEON TYRE GROUP INDÚSTRIA BRASIL LTDA.		AV. BRIGADEIRO FARIA LIMA, 4221 --- SÃO PAULO, SP - BRASIL	ATIVO	REPRESENTANTE LEGAL
22301988000404	PROMETEON TYRE GROUP INDUSTRIA BRASIL LTDA.	PROMETEON TYRE GROUP INDUSTRIA	AV. ALEXANDRE DE GUSMÃO, 487 -- VILA HOMERO THON - SANTO ANDRÉ, SP - BRASIL	ATIVO	CENTRO DE TECNOLOGIA/FABRICANTE
22301988000595	PROMETEON TYRE GROUP INDUSTRIA BRASIL LTDA.	PROMETEON TYRE GROUP	AV. ELY CORRÊA, 1610 -- DONA MERCEDES - GRAVATAÍ, RS - BRASIL	ATIVO	FABRICANTE

▼ Marca	▼ Modelo	▼ Importado	▼ Descrição
FORMULA	FORMULA 10.00R20 146/143K TT DRIVER G / 29228	NÃO	(F42) 4A2B5C1
FORMULA	FORMULA 10.00R20 146/143L TT DRIVER II / 22624	NÃO	(F42) 4A2B5C1

Certificador: IQA Nº Certificado: 04P-0697.02-43 Tipo: Produto Emissão: 10/12/2019 Validade: 10/12/2023 Status do Certificado: Ativo Doc.Normativo

CNPJ/CPF	Razão Social / Nome	Nome fantasia	Endereço	Status	Papel da empresa
----------	---------------------	---------------	----------	--------	------------------

06 exclusivo

03 Ann PL4

Certificados

Produtos

Serviços

Empresas

Organismos
Acreditados

Produtos e Serviços com Conformidade Avaliada



Certificados



Resultado da Consulta:

3 Certificado(s)

16 Produtos(s)

0 Serviços(s)

Página 1

Certificador: IQA Nº Certificado: 04P-0697.02-20 Tipo: Produto Emissão: 10/12/2019 Validade: 10/12/2023 Status do Certificado: Ativo Doc.Normativo

CNPJ/CPF	Razão Social / Nome (PF)	Nome fantasia	Endereço	Status	Papel da empresa
22301988000161	PROMETEON TYRE GROUP INDÚSTRIA BRASIL LTDA.		AV. BRIGADEIRO FARIA LIMA, 4221 --- SÃO PAULO, SP - BRASIL	ATIVO	REPRESENTANTE LEGAL
22301988000404	PROMETEON TYRE GROUP INDUSTRIA BRASIL LTDA.	PROMETEON TYRE GROUP INDUSTRIA	AV. ALEXANDRE DE GUSMÃO, 487 -- VILA HOMERO THON - SANTO ANDRÉ, SP - BRASIL	ATIVO	CENTRO DE TECNOLOGIA/FABRICANTE
22301988000595	PROMETEON TYRE GROUP INDUSTRIA BRASIL LTDA.	PROMETEON TYRE GROUP	AV. ELY CORRÊA, 1610 -- DONA MERCEDES - GRAVATAÍ, RS - BRASIL	ATIVO	FABRICANTE

▼ Marca ▼ Modelo ▼ Importado ▼ Descrição

Certificador: IQA Nº Certificado: 04P-0697.02-42 Tipo: Produto Emissão: 10/12/2019 Validade: 10/12/2023 Status do Certificado: Ativo Doc.Normativo

CNPJ/CPF	Razão Social / Nome (PF)	Nome fantasia	Endereço	Status	Papel da empresa
22301988000161	PROMETEON TYRE GROUP INDÚSTRIA BRASIL LTDA.		AV. BRIGADEIRO FARIA LIMA, 4221 --- SÃO PAULO, SP - BRASIL	ATIVO	REPRESENTANTE LEGAL
22301988000404	PROMETEON TYRE GROUP INDUSTRIA BRASIL LTDA.	PROMETEON TYRE GROUP INDUSTRIA	AV. ALEXANDRE DE GUSMÃO, 487 -- VILA HOMERO THON - SANTO ANDRÉ, SP - BRASIL	ATIVO	CENTRO DE TECNOLOGIA/FABRICANTE
22301988000595	PROMETEON TYRE GROUP INDUSTRIA BRASIL LTDA.	PROMETEON TYRE GROUP	AV. ELY CORRÊA, 1610 -- DONA MERCEDES - GRAVATAÍ, RS - BRASIL	ATIVO	FABRICANTE

▼ Marca ▼ Modelo ▼ Importado ▼ Descrição

Marca	Modelo	Importado	Descrição
PIRELLI	PIRELLI 10.00R20 146/143K TT FG85 / 12936	NÃO	(F42) 4A2B5C1
PIRELLI	PIRELLI 10.00R20 146/143K TT FR:01 / 26829	NÃO	(F42) 4A2B5C1
PIRELLI	PIRELLI 10.00R20 146/143K TT M+S FG:01 / 25472	NÃO	(F42) 4A2B5C1
PIRELLI	PIRELLI 10.00R20 146/143K TT M+S TG:01 / 25473	NÃO	(F42) 4A2B5C1
PIRELLI	PIRELLI 10.00R20 146/143K TT TR:01 / 26830	NÃO	(F42) 4A2B5C1

07 exclusivos

02 + 2LA

Certificador: IQA Nº Certificado: 04P-0698.01-48 Tipo: Produto Emissão: 02/08/2018 Validade: 14/10/2020 Status do Certificado: Ativo Doc.Normativo

CNPJ/CPF	Razão Social /	Nome fantasia	Endereço	Status	Papel da empresa
----------	----------------	---------------	----------	--------	------------------



----- Site do Inmetro -----



Sites de Interesse



Mapa do Site



Ouvidoria



Fale com o Inmetro

Certificados

Produtos

Serviços

Empresas

Organismos Acreditados

Produtos e Serviços com Conformidade Avaliada



Certificados

Resultado da Consulta:

1 Certificado(s)

5 Produtos(s)

0 Serviços(s)

Página 1

Certificador: IQA Nº Certificado: 04P-0697.02-32 Tipo: Produto Emissão: 10/12/2019 Validade: 10/12/2023 Status do Certificado: Ativo Doc.Normativo

CNPJ/CPF	Razão Social / Nome (PF)	Nome fantasia	Endereço	Status	Papel da empresa
22301988000161	PROMETEON TYRE GROUP INDÚSTRIA BRASIL LTDA.		AV. GIOVANNI BATTISTA PIRELLI, 871 - - - SANTO ANDRÉ, SP - BRASIL	ATIVO	REPRESENTANTE LEGAL
22301988000404	PROMETEON TYRE GROUP INDUSTRIA BRASIL LTDA.	PROMETEON TYRE GROUP INDUSTRIA	AV. ALEXANDRE DE GUSMÃO, 487 - - VILA HOMERO THON - SANTO ANDRÉ, SP - BRASIL	ATIVO	CENTRO DE TECNOLOGIA/FABRICANTE
22301988000595	PROMETEON TYRE GROUP INDUSTRIA BRASIL LTDA.	PROMETEON TYRE GROUP	AV. ELY CORRÊA, 1610 - - DONA MERCEDES - GRAVATAÍ, RS - BRASIL	ATIVO	FABRICANTE

▼ Marca	▼ Modelo	▼ Importado	▼ Descrição
ANTEO	08 Excluído ANTEO 10.00-20 16R 146/143J TT AT59 / 39472	NÃO	(F32) 4A1B5C1
ANTEO	ANTEO 10.00-20 16R 146/143J TT AT65 / 39467	NÃO	(F32) 4A1B5C1
PIRELLI	PIRELLI 10.00-20 (16) TT AS22 / 01904	NÃO	(F32) 4A1B5C1
PIRELLI	PIRELLI 10.00-20 (16) TT CT65 CENTAURO SUPER / 16949	NÃO	(F32) 4A1B5C1
PIRELLI	PIRELLI 10.00-20 (16) TT RT59 / 04504	NÃO	(F32) 4A1B5C1



Nova Pesquisa

Certificados | Produtos | Serviços | Empresas | Organismos Acreditados

Handwritten signatures and marks in blue ink at the bottom of the page.



----- Site do Inmetro ----- v



Sites de Interesse

Mapa do Site

Ouvidoria

Fale com o Inmetro

Certificados

Produtos

Serviços

Empresas

Organismos
Acreditados

Produtos e Serviços com Conformidade Avaliada



Certificados



Resultado da Consulta:

1 Certificado(s)

20 Produtos(s)

0 Serviços(s)

Página 1

Certificador: ABNT N° Certificado: 94.120/20 Tipo: Produto Emissão: 28/04/2020 Validade:
28/04/2024 Status do Certificado: Ativo Doc.Normativo

CNPJ/CPF	Razão Social / Nome (PF)	Nome fantasia	Endereço	Status	Papel da empresa
10927066000185	INTERPNEUS REPRESENTAÇÕES LTDA	INTERPNEUS	RUA MARQUÊS DO POMBAL, 1710 SALA 802, -- MOINHOS DE VENTO - PORTO ALEGRE, RS - BRASIL Tel: 3024-1011 Email: manuel@orientetriangle.com	ATIVO	REPRESENTANTE LEGAL

Marca	Modelo	Importado	Descrição
SAILUN	165R13C 94/93S 8PR COMMERCIO VX1 - Cód. COM.	SIM	FAMILIA: 3A2B2C2
SAILUN	175R13C 97/95S 8PR COMMERCIO VX1 - Cód. COM.	SIM	FAMILIA: 3A2B2C2
SAILUN	185R14C 102/100Q 8PR COMMERCIO VX+ - Cód. COM. 5549213	SIM	FAMILIA: 3A2B2C2
SAILUN	185R14C 102/100Q 8PR COMMERCIO VX2 - Cód. COM. 2002229	SIM	FAMILIA: 3A2B2C2
SAILUN	185R14C 102/100Q 8PR SL12 - Cód. COM. 2000580	SIM	FAMILIA: 3A2B2C2
SAILUN	185R14C 102/100Q SL81 - Cód. COM.	SIM	FAMILIA: 3A2B2C2
SAILUN	185R14C 102/100Q SL83 - Cód. COM.	SIM	FAMILIA: 3A2B2C2
SAILUN	185R15C 103/102R 8PR COMMERCIO VX2 - Cód. COM. 2002230	SIM	FAMILIA: 3A2B2C2
SAILUN	185R15C 103/102R SL81 - Cód. COM.	SIM	FAMILIA: 3A2B2C2
SAILUN	195/60R16C 99/97H 6PR COMMERCIO VX1 - Cód. COM. 2000699	SIM	FAMILIA: 3A2B2C2
SAILUN	195/70R15C 104/102R 8PR COMMERCIO VX+ - Cód. COM. 5549220	SIM	FAMILIA: 3A2B2C2
SAILUN	195/70R15C 104/102R 8PR COMMERCIO VX1 - Cód. COM. 2000708	SIM	FAMILIA: 3A2B2C2
SAILUN	205/65R15C 102/100T 6PR COMMERCIO VX1 - Cód. COM. 2000702	SIM	FAMILIA: 3A2B2C2
SAILUN	30X9.50R15 104Q TERRAMAX M/T - Cód. COM. 2006467	SIM	FAMILIA: 3A2B2C2
SAILUN	LT215/75R15 100/97R 6PR TERRAMAX A/T - Cód. COM.	SIM	FAMILIA: 3A2B2C2
SAILUN	LT215/75R15 100/97R 6PR TERRAMAX H/T - Cód. COM.	SIM	FAMILIA: 3A2B2C2
SAILUN	LT225/75R15 102/99R 6PR TERRAMAX H/T - Cód. COM.	SIM	FAMILIA: 3A2B2C2
SAILUN	LT235/75R15 104/101Q TERRAMAX M/T - Cód. COM. 6959655432909	SIM	FAMILIA: 3A2B2C2
SAILUN	LT235/75R15 104/101R 6PR TERRAMAX A/T - Cód. COM.	SIM	FAMILIA: 3A2B2C2
SAILUN	LT235/75R15 104/101R 6PR TERRAMAX H/T - Cód. COM. 2001896	SIM	FAMILIA: 3A2B2C2



----- Site do Inmetro ----- ▼



Sites de Interesse



Mapa do Site



Cuidadoria



Fale com o Inmetro

Certificados

Produtos

Serviços

Empresas

Organismos Acreditados

Produtos e Serviços com Conformidade Avaliada



Certificados

Resultado da Consulta:

1 Certificado(s)

6 Produtos(s)

0 Serviços(s)

Página 1

Certificador: IQA Nº Certificado: **04P-0697.02-28** Tipo: Produto Emissão: 10/12/2019 Validade: 10/12/2023 Status do Certificado: Ativo Doc.Normativo

CNPJ/CPF	Razão Social / Nome (PF)	Nome fantasia	Endereço	Status	Papel da empresa
22301988000161	PROMETEON TYRE GROUP INDÚSTRIA BRASIL LTDA.		AV. BRIGADEIRO FARIA LIMA, 4221 --- SÃO PAULO, SP - BRASIL	ATIVO	REPRESENTANTE LEGAL
22301988000404	PROMETEON TYRE GROUP INDUSTRIA BRASIL LTDA.	PROMETEON TYRE GROUP INDUSTRIA	AV. ALEXANDRE DE GUSMÃO, 487 -- VILA HOMERO THON - SANTO ANDRÉ, SP - BRASIL	ATIVO	CENTRO DE TECNOLOGIA/FABRICANTE
22301988000595	PROMETEON TYRE GROUP INDUSTRIA BRASIL LTDA.	PROMETEON TYRE GROUP	AV. ELY CORRÊA, 1610 -- DONA MERCEDES - GRAVATAÍ, RS - BRASIL	ATIVO	FABRICANTE

▼ Marca	▼ Modelo	▼ Importado	▼ Descrição
FORMULA	23 FORMULA 215/75R17.5 126/124L TL DRIVER II / 23133	NÃO	(F28) 4A2B2C2
PIRELLI	PIRELLI 215/75R17.5 126/124M TL FR85 AMARANTO / 26723	NÃO	(F28) 4A2B2C2
PIRELLI	24 PIRELLI 215/75R17.5 126/124M TL M+S MC:01 / 24590	NÃO	(F28) 4A2B2C2
PIRELLI	PIRELLI 215/75R17.5 126/124M TL MC45 / 11862	NÃO	(F28) 4A2B2C2
PIRELLI	PIRELLI 215/75R17.5 TL 126/124K M+S FG01 / 24606	NÃO	(F28) 4A2B2C2
PIRELLI	PIRELLI 225/70R19.5 128/126L TL M+S MC45 / 21472	NÃO	(F28) 4A2B2C2



Nova Pesquisa

Certificados | Produtos | Serviços | Empresas | Organismos Acreditados

Handwritten signatures in blue ink.



----- Site do Inmetro -----



Sites de Interesse



Mapa do Site



Ouvidoria



Fale com o Inmetro

RS 275

Certificados

Produtos

Serviços

Empresas

Organismos
Acreditados

Produtos e Serviços com Conformidade Avaliada



Certificados



Resultado da Consulta:

1 Certificado(s)

51 Produtos(s)

0 Serviços(s)

Página 1

Certificador: IQA Nº Certificado: 04P-0697.02-39 Tipo: Produto Emissão: 10/12/2019 Validade: 10/12/2023 Status do Certificado: Ativo Doc.Normativo

CNPJ/CPF	Razão Social / Nome (PF)	Nome fantasia	Endereço	Status	Papel da empresa
22301988000161	PROMETEON TYRE GROUP INDÚSTRIA BRASIL LTDA.		AV. BRIGADEIRO FARIA LIMA, 4221 --- SÃO PAULO, SP - BRASIL	ATIVO	REPRESENTANTE LEGAL
22301988000404	PROMETEON TYRE GROUP INDUSTRIA BRASIL LTDA.	PROMETEON TYRE GROUP INDUSTRIA	AV. ALEXANDRE DE GUSMÃO, 487 -- VILA HOMERO THON - SANTO ANDRÉ, SP - BRASIL	ATIVO	CENTRO DE TECNOLOGIA/FABRICANTE
22301988000595	PROMETEON TYRE GROUP INDUSTRIA BRASIL LTDA.	PROMETEON TYRE GROUP	AV. ELY CORRÊA, 1610 -- DONA MERCEDES - GRAVATAÍ, RS - BRASIL	ATIVO	FABRICANTE

▼ Marca	▼ Modelo	▼ Importado	▼ Descrição
ANTEO	ANTEO 295/80R22.5 152/148M M+S PRO-S / 33531	NÃO	(F39) 4A2B7C2
ANTEO	ANTEO 295/80R22.5 152/148M TL M+S PRO-D / 36206	NÃO	(F39) 4A2B7C2
ARGANTIS	ARGANTIS 295/80R22.5 152/148M TL M+S AR70-S / 39244	NÃO	(F39) 4A2B7C2
ERACLE	ERACLE 295/80R22.5 152/148M TL M+S ER70-S / 38676	NÃO	(F39) 4A2B7C2
FORMULA	FORMULA 12R22.5 152/148M TL DRIVER II / 23309	NÃO	(F39) 4A2B7C2 06 a RIA
FORMULA	FORMULA 295/80R22.5 152/148L TL M+S DRIVER G / 26886	NÃO	(F39) 4A2B7C2
FORMULA	FORMULA 295/80R22.5 152/148M TL DRIVER II / 22626	NÃO	(F39) 4A2B7C2
FORMULA	FORMULA 295/80R22.5 152/148M TL TRAC II / 23825	NÃO	(F39) 4A2B7C2
PIRELLI	PIRELLI 12R22.5 152/148F M+S TQ:01 / 24595	NÃO	(F39) 4A2B7C2
PIRELLI	PIRELLI 12R22.5 152/148K M+S FG:01 / 24592	NÃO	(F39) 4A2B7C2
PIRELLI	PIRELLI 12R22.5 152/148K TL M+S TG:01 / 24593	NÃO	(F39) 4A2B7C2
PIRELLI	PIRELLI 12R22.5 152/148M TL FR01III / 32498	NÃO	(F39) 4A2B7C2
PIRELLI	PIRELLI 12R22.5 152/148M TL TR01III / 32499	NÃO	(F39) 4A2B7C2
PIRELLI	PIRELLI 13R22.5 156/150F TL M+S TQ:01 / 22821	NÃO	(F39) 4A2B7C2
PIRELLI	PIRELLI 13R22.5 156/150K TL M+S FG:01 / 21931	NÃO	(F39) 4A2B7C2
PIRELLI	PIRELLI 13R22.5 156/150K TL M+S TG:01 / 21932	NÃO	(F39) 4A2B7C2
PIRELLI	PIRELLI 295/80R22.5 152/148J (154/150E) M+S MC:01 / 19105	NÃO	(F39) 4A2B7C2

PIRELLI	PIRELLI 295/80R22.5 152/148J (154E) M+S MC:01 PLUS / 28009	NÃO	(F39) 4A2B7C2
PIRELLI	PIRELLI 295/80R22.5 152/148L M+S FG:01 PLUS / 26724	NÃO	(F39) 4A2B7C2
PIRELLI	PIRELLI 295/80R22.5 152/148L TL M+S FG88 / 32440	NÃO	(F39) 4A2B7C2
PIRELLI	PIRELLI 295/80R22.5 152/148L TL M+S TG:01 / 21934	NÃO	(F39) 4A2B7C2
PIRELLI	PIRELLI 295/80R22.5 152/148L TL M+S TG88 / 34958	NÃO	(F39) 4A2B7C2
PIRELLI	PIRELLI 295/80R22.5 152/148M M+S TH:01 / 24583	NÃO	(F39) 4A2B7C2
PIRELLI	PIRELLI 295/80R22.5 152/148M TL FH:01 / 23935	NÃO	(F39) 4A2B7C2
PIRELLI	PIRELLI 295/80R22.5 152/148M TL FH88 / 30609	NÃO	(F39) 4A2B7C2
PIRELLI	PIRELLI 295/80R22.5 152/148M TL FR:01 / 23439	NÃO	(F39) 4A2B7C2
PIRELLI	PIRELLI 295/80R22.5 152/148M TL FR:01LL / 31985	NÃO	(F39) 4A2B7C2
PIRELLI	PIRELLI 295/80R22.5 152/148M TL FR85 VANGUARD / 16701	NÃO	(F39) 4A2B7C2
PIRELLI	PIRELLI 295/80R22.5 152/148M TL FR88 / 26827	NÃO	(F39) 4A2B7C2
PIRELLI	PIRELLI 295/80R22.5 152/148M TL M+S STRADA R FTR / 23141	NÃO	(F39) 4A2B7C2
PIRELLI	PIRELLI 295/80R22.5 152/148M TL M+S TR:01 / 23440	NÃO	(F39) 4A2B7C2
PIRELLI	PIRELLI 295/80R22.5 152/148M TL M+S TR88 / 26828	NÃO	(F39) 4A2B7C2
PIRELLI	PIRELLI 295/80R22.5 152/148M TL STRADA R FV / 21580	NÃO	(F39) 4A2B7C2
PIRELLI	PIRELLI 295/80R22.5 152/148M TL TR:01LL / 31986	NÃO	(F39) 4A2B7C2
PIRELLI	PIRELLI 295/80R22.5 154/149M TL XL M+S FR:01 II / 34462	NÃO	(F39) 4A2B7C2
PIRELLI	PIRELLI 305/75R24.5 154/149L TL TH75 / 31586	NÃO	(F39) 4A2B7C2
PIRELLI	PIRELLI 305/75R24.5 154/149M TL FH75 / 31585	NÃO	(F39) 4A2B7C2
PIRELLI	PIRELLI 315/80R22.5 156/150L (154/150M) TL M+S ANTEO D / 34588	NÃO	(F39) 4A2B7C2
PIRELLI	PIRELLI 315/80R22.5 156/150L (154/150M) TL M+S ANTEO S / 34587	NÃO	(F39) 4A2B7C2
PIRELLI	PIRELLI 315/80R22.5 156/150L (154M) FH:01 / 24067	NÃO	(F39) 4A2B7C2
PIRELLI	PIRELLI 315/80R22.5 156/150L FH:01 / 24162	NÃO	(F39) 4A2B7C2
PIRELLI	PIRELLI 315/80R22.5 156/150L FR:01 / 24549	NÃO	(F39) 4A2B7C2
PIRELLI	PIRELLI 315/80R22.5 156/150L M+S TR:01 / 24585	NÃO	(F39) 4A2B7C2
PIRELLI	PIRELLI 315/80R22.5 156/150L TH:01 / 24584	NÃO	(F39) 4A2B7C2
PIRELLI	PIRELLI 315/80R22.5 156/150L TL FR01II / 31187	NÃO	(F39) 4A2B7C2
PIRELLI	PIRELLI 315/80R22.5 156/150L TL TR:01III / 31988	NÃO	(F39) 4A2B7C2
SESTANTE	SESTANTE 295/80R22.5 152/148L TL M+S ON-OFF MULTIAXLE / 38941	NÃO	(F39) 4A2B7C2
SESTANTE	SESTANTE 295/80R22.5 152/148M TL STEER / 38939	NÃO	(F39) 4A2B7C2
SESTANTE	SESTANTE 295/80R22.5 152/148M TL TRACTION / 38940	NÃO	(F39) 4A2B7C2
TEGRYS	TEGRYS 295/80R22.5 152/148M TL M+S NRS1 / 37917	NÃO	(F39) 4A2B7C2
TEGRYS	TEGRYS 295/80R22.5 152/148M TL M+S TE48-S / 37915	NÃO	(F39) 4A2B7C2

30 exclus.

07 n 24



[Handwritten signature]

[Handwritten signature]

[Handwritten signature]

Certificados

Produtos

Serviços

Empresas

Organismos
Acreditados

Produtos e Serviços com Conformidade Avaliada



Certificados

Resultado da Consulta:

1 Certificado(s)

18 Produtos(s)

0 Serviços(s)

Página 1

Certificador: IQA N° Certificado: **04P-0697.02-24** Tipo: Produto Emissão: 10/12/2019 Validade: 10/12/2023 Status do Certificado: Ativo Doc.Normativo

CNPJ/CPF	Razão Social / Nome (PF)	Nome fantasia	Endereço	Status	Papel da empresa
22301988000161	PROMETEON TYRE GROUP INDUSTRIA BRASIL LTDA.		AV. GIOVANNI BATTISTA PIRELLI, 871 --- SANTO ANDRÉ, SP - BRASIL	ATIVO	REPRESENTANTE LEGAL
22301988000404	PROMETEON TYRE GROUP INDUSTRIA BRASIL LTDA.	PROMETEON TYRE GROUP INDUSTRIA	AV. ALEXANDRE DE GUSMÃO, 487 -- VILA HOMERO THON - SANTO ANDRÉ, SP - BRASIL	ATIVO	CENTRO DE TECNOLOGIA/FABRICANTE
22301988000595	PROMETEON TYRE GROUP INDUSTRIA BRASIL LTDA.	PROMETEON TYRE GROUP	AV. ELY CORRÉA, 1610 -- DONA MERCEDES - GRAVATAÍ, RS - BRASIL	ATIVO	FABRICANTE

▼ Marca	▼ Modelo	▼ Importado	▼ Descrição
ANTEO	ANTEO 7.00-16C 12PR 117/116L TT AT59 / 39477	NÃO	(F24) 3A1B4C1
ANTEO	31 ANTEO 7.50-16 12PR 121/120J TT AP22 / 39480	NÃO	(F24) 3A1B4C1
ANTEO	ANTEO 7.50-16C 10PR 116/114L TT AT52 / 39484	NÃO	(F24) 3A1B4C1
ANTEO	ANTEO 7.50-16C 10PR 116/114L TT AT59 / 39478	NÃO	(F24) 3A1B4C1
ANTEO	ANTEO 7.50-16C 12PR 121/120J TT AT52 / 39485	NÃO	(F24) 3A1B4C1
ANTEO	ANTEO 7.50-16C 14PR 122/118J TT AP22 / 39481	NÃO	(F24) 3A1B4C1
ANTEO	ANTEO 7.50-16C 14PR 122/118J TT AT52 / 39488	NÃO	(F24) 3A1B4C1
PIRELLI	PIRELLI 7.00-16 (12) 117/116L TT CT52 CENTAURO / 20104	NÃO	(F24) 3A1B4C1
PIRELLI	PIRELLI 7.50-16 (10) 116/114L TT AS22 ARES / 23685	NÃO	(F24) 3A1B4C1
PIRELLI	PIRELLI 7.50-16 (10) TT AS22 / 01760	NÃO	(F24) 3A1B4C1
PIRELLI	PIRELLI 7.50-16 (10) TT CT52 / 04700	NÃO	(F24) 3A1B4C1
PIRELLI	PIRELLI 7.50-16 (10) TT RT59 / 04673	NÃO	(F24) 3A1B4C1
PIRELLI	PIRELLI 7.50-16 (12) TT AS22 / 01757	NÃO	(F24) 3A1B4C1
PIRELLI	PIRELLI 7.50-16 (12) TT CT52 / 04701	NÃO	(F24) 3A1B4C1
PIRELLI	PIRELLI 7.50-16 116/114L TT 10 CT52 CENTAURO / 36168	NÃO	(F24) 3A1B4C1
PIRELLI	PIRELLI 7.50-16 122/118J AS22 / 13454	NÃO	(F24) 3A1B4C1
PIRELLI	PIRELLI 7.50-16 122/118J CT52 CENTAURO / 13455	NÃO	(F24) 3A1B4C1
PIRELLI	PIRELLI 7.50-17 121/116L TT CT52 / 19311	NÃO	(F24) 3A1B4C1

MANUAL DE ORIENTAÇÃO, USO E GARANTIA PARA PNEUS TRUCK, CAMÃRAS DE AR E PROTETORES

Parabéns, você acaba de adquirir um produto elaborado dentro da mais avançada tecnologia e de excelente qualidade, com a garantia do Grupo Prometeon, produtor licenciado em exclusivo da marca PIRELLI.

A partir de agora, vamos fazer parte de seu dia-a-dia, pois este produto foi projetado e fabricado para atender plenamente as suas necessidades de desempenho, conforto, durabilidade e segurança.

Para isso, é essencial que você LEIA ATENTAMENTE ESTE MANUAL e siga rigorosamente suas orientações. Nele, você vai encontrar importantes informações para a utilização adequada dos seguintes produtos: pneus, câmaras de ar e protetores.

Lembre-se: um bom produto também depende de uma manutenção regular, inclusive para evitar a perda de garantia.

Havendo necessidade de alguma orientação ou se você deseja fazer sugestões sobre os produtos adquiridos, estamos à sua disposição através do nosso CENTRO DE ATENDIMENTO AO CLIENTE: LIGUE GRÁTIS (0800 728 7638) ou escreva para sac.pneus@prometeon.com.

RECOMENDAÇÕES DE USO E MANUTENÇÃO

Manuseio dos pneus:

Utilize luvas nas operações de manuseio para evitar acidentes.

Montagem dos pneus:

- Deve ser feita em aros corretos e em perfeito estado.
- Com ferramentas e processos adequados e por profissional experiente.

Em pneus novos que exigem câmaras de ar, instalar câmaras e protetores novos de medida adequada ao pneu.

Em pneus novos "sem câmara", substituir as válvulas por outras novas.

Em pneus "sem câmara", nunca deve ser feita montagem com câmara de ar.

Num mesmo eixo, é recomendável que se mantenham pneus de mesma marca, tipo ou medida.

Controle as pressões:

- Conforme recomendações do fabricante do veículo.
- Somente com os pneus frios, pois quando quentes podem alterar a pressão.
- Pelo menos uma vez por semana ou sempre antes de iniciar uma nova atividade.
- Com calibradores aferidos.

Nunca acerte a pressão esvaziando os pneus quentes, pois este procedimento pode causar danos irreparáveis à carcaça.

Coloque sempre as tampinhas nas válvulas.

Faça balanceamento das rodas:

- Por ocasião da troca dos pneus.
- Sempre que surgirem vibrações.
- Periodicamente conforme a necessidade e uso do veículo.

Controle o alinhamento:

- Por ocasião da troca dos pneus.
- Sempre que os pneus apresentarem desgastes irregulares.
- Após impactos em buracos ou obstáculos.
- Sempre que o veículo apresentar tendência de deriva ou instabilidade.
- Sempre que forem substituídos componentes da suspensão ou direção.
- Periodicamente conforme a necessidade e uso do veículo.

Durante o dirigir evite:

- Impactos em buracos e obstáculos respeitando a segmentação do produto

- Arrancadas e freadas bruscas.
- Subidas ou roçamentos no meio-fio.
- Velocidades incompatíveis com o tipo e condição da estrada, assim como com o tipo de pneu.
- Paradas sobre óleos, solventes ou outros derivados de petróleo.

Faca rodízio:

- De acordo com o esquema recomendado no manual do fabricante do veículo/máquina.
- Periodicamente conforme a necessidade e uso do veículo.
- De preferência, com todos os pneus.

Submeta periodicamente seus pneus à avaliação de um profissional capacitado (inclusive os pneus de estepe), principalmente se seus pneus tiverem mais de 5 anos, a fim de identificar:

- Se os pneus não apresentam desgastes irregulares.
- Se não existem pedras ou outros objetos encravados no desenho dos pneus.
- Se os pneus não estão perdendo pressão. O uso prolongado de pneus com perda de pressão pode ocasionar danos estruturais aos mesmos, levando à necessidade de substituição.
- Se os pneus não apresentam avarias. Pneus avariados ou danificados devem ser reparados. Caso o conserto não seja possível, segundo as normas ABNT vigente, os mesmos devem ser substituídos.
- Se não foram atingidos os indicadores de desgaste (TWI) dos pneus (quando existentes), o que determina legalmente a necessidade de substituição.
- Se os pneus não apresentam sinais de envelhecimento ou deterioração por exposição a intempéries e substâncias agressivas. Caso qualquer dessas situações seja constatada, proceda à substituição dos pneus.

Consertos de furos nos pneus:

- Devem ser feitos por profissional experiente, com ferramentas e materiais adequados.
- Os furos nos pneus devem ser limpos e preenchidos para evitar infiltrações de umidade.
- Utilize sempre os reparos recomendados e aprovados na norma ABNT vigente.
- Devem respeitar a norma ABNT vigente e as instruções do fabricante dos materiais que serão utilizados no conserto.

A umidade pode causar deteriorações na estrutura do pneu e separação dos componentes, comprometendo sua segurança e a garantia dos produtos.

Reconstrução dos pneus (recauchutagem ou recapagem) – Não aplicável a linha Agricultura /

OTR:

- Deve ser feita somente quando a carcaça se encontra em condições adequadas.
- Deve seguir a norma vigente da ABNT.
- Deve ser feita com equipamentos, materiais e processos adequados por profissionais devidamente habilitados.

IMPORTANTE - RODAR COM PNEUS COM BAIXA PRESSÃO, SOBRECARGA, RODAS DESBALANCEADAS, COM FURROS MAL REPARADOS OU VEÍCULO/MÁQUINA DESALINHADO COMPROMETE A SEGURANÇA, DURABILIDADE E DESEMPENHO DOS SEUS PNEUS, ALÉM DE ACARRETAR A PERDA DA GARANTIA.

Não recomendamos a aplicação interna ou externa de produtos químicos em seus pneus ou câmaras de ar que tenham na sua composição elementos que comprometam o composto de borracha, como, por exemplo, solventes e embelezadores à base de derivados de petróleo e "sprays" para reparos. Esses produtos podem comprometer o pneu e afetar o seu desempenho e segurança, além de acarretar a perda da garantia.

A armazenagem de pneus deve ser feita em locais frescos, secos, cobertos e com pequena incidência de luz. Não deixe pneus, câmaras ou protetores armazenados sob o sol ou expostos à ação de intempéries.

Advertências:

Qualquer forma de utilização dos produtos, que não a sua utilização em veículos automotores para os quais esses produtos tenham sido devidamente homologados, é de responsabilidade exclusiva do usuário e pode trazer sérias consequências à saúde e segurança.

Os pneus são constituídos de materiais têxteis, metálicos e compostos de borracha, além de diversas substâncias químicas. Portanto nunca queime os pneus, pois a combustão de pneus exige condições técnicas específicas. A combustão fora dessas condições produz gases que podem ser nocivos à saúde e ao meio ambiente. Em caso de inalação desses gases, recomendamos procurar um médico.

O emprego dos pneus novos ou usados para fins diversos de sua destinação específica em veículos/máquinas pode causar acidentes e trazer sérias consequências à saúde. Portanto:

- Evite sua armazenagem ao tempo;
- Evite contato prolongado com a pele; e
- Não faça ingestão de seus componentes.

IMPORTANTE - Examine periodicamente as condições dos pneus (pressões, integridade da banda de rodagem, dos flancos e dos talões, existência de pedras ou outros objetos encravados no desenho, desgastes). Sempre que notar alterações no produto (tais como bolhas, cortes, danos e avarias ou sinais de envelhecimento), ou na dirigibilidade do veículo/máquina (ex: vibrações na direção, perda de estabilidade, deriva, ruídos, etc., procure um Revendedor ou chame através do telefone contido neste manual.

Garantia dos Produtos

Garantimos os produtos objeto deste manual, comercializados em todo o território nacional, contra qualquer eventual defeito de fabricação que venha a ser constatado durante seu uso, excluindo-se desta garantia as avarias de natureza acidental e aquelas decorrentes de uso inadequado do produto. Os nossos pneus gozam de garantia de fabricação contra falhas no projeto, matéria-prima ou mão-de-obra, de até 60 meses da data de sua compra, devidamente comprovada. Caso o comprovante de compra não esteja disponível, será considerada a data de fabricação do pneu, verificada na sua matrícula para efeitos da contagem do prazo de garantia.

Os pneus para caminhões e ônibus poderão desfrutar de garantia após a realização de reforma, desde que preenchidas as condições e regras específicas presentes no Manual de Garantia Novateck, devendo tal reforma ser feita em reformadores credenciados, cuja relação é fornecida pelo **CENTRO DE ATENDIMENTO AO CLIENTE (0800 728 7638)**.

As câmaras de ar e protetores PIRELLI gozam de garantia de até 3 anos desde que, no caso das câmaras de ar, não existam mais de 3 consertos.

Os pneus, câmaras de ar e protetores que apresentarem avarias serão analisados pelos nossos técnicos ou pelos revendedores treinados para esse fim. Caso você tenha qualquer reclamação relativa aos produtos de nossa fabricação, ligue 0800 728 76 38 (ligação grátis) ou escreva para sac.pneus@prometeon.com, onde você será instruído sobre como proceder à sua reclamação. Caso seja constatado o defeito do produto através de exame técnico do mesmo, a nossa companhia procederá à reposição do bem, conforme os "critérios de reposição" especificados neste manual.

No ato da compra, exija Nota Fiscal ou cupom e rejeite produtos ressecados e com aparência envelhecida, uma vez que os pneus, independentemente de uso, podem sofrer envelhecimento dos componentes que os constituem; em virtude das condições de armazenamento a que foram submetidos.

Os pneus que utilizam câmaras de ar e/ou protetores deverão ser apresentados para exame juntamente com esses acessórios. A falta de apresentação desses acessórios (câmara de ar e protetor) poderá prejudicar ou impossibilitar a análise técnica, acarretando a inaplicabilidade da garantia.

Critérios de Reposição

Em caso de defeito constatado dentro do prazo de garantia e observado o prazo legal para notificação do mesmo à nossa companhia, bem como nos casos em que a empresa, por mera liberalidade, realize a substituição do produto, esta será feita da seguinte forma:

Handwritten signature and scribbles in blue ink at the bottom of the page.

- a.1. Com abatimento de preço proporcional ao resíduo remanescente da banda de rodagem.
- a.2. As câmaras de ar ou protetores serão repostos sem qualquer ônus ao cliente.

Situações Não Cobertas pela Garantia

A garantia concedida não é válida nas seguintes situações:

- Pneus raspados ou recauchutados fora das oficinas reformadoras homologadas.
- Pneus ressulcados ou "riscados", exceto aqueles com marcação "regroovable", cujo trabalho tenha sido efetuado de acordo com as normas da nossa companhia.
- Pneus que tenham sido utilizados em desacordo com a sua especificação de uso.
- Pneus que apresentarem resíduo de banda de rodagem inferior a 1,6 mm em qualquer uma das posições dos indicadores de desgaste (TWI) quando existente
- Pneus cujas matrículas de produção se encontrarem ilegíveis, adulteradas ou cortadas.
- Falhas decorrentes de mau uso e aquelas de natureza acidental, tais como desgaste prematuro ou irregular dos pneus devido a problemas mecânicos do veículo ou fatores ligados ao emprego do mesmo.
- Pneus que apresentem ondulações nos flancos ou bolhas, decorrentes de impacto contra obstáculos ou buraco.
- Pneus que apresentem avarias ou separação de seus compostos (banda de rodagem, flancos, carcaça ou talões) decorrentes de uso com insuficiência de pressão ou sobrecarga.
- Furos, cortes e quebras de carcaça, devido a avarias acidentais.
- Arrancamentos, cortes e lacerações na banda de rodagem dos pneus, decorrentes de severidade excessiva de utilização, ou fortes arrastes (deslizamentos, patinagem e acelerações bruscas).
- Pneus e câmaras de ar com sinais de emprego com insuficiência de pressão ou excesso de carga.
- Pneus com avarias nos talões e frisos devido à montagem/desmontagem com ferramentas e/ou equipamentos inadequados ou aros incorretos.
- Pneus, câmaras de ar e protetores com problemas decorrentes de armazenagem imprópria ou contaminada por produtos químicos.
- Câmaras de ar com mais de 3 reparações.
- Câmaras de ar e protetores com dobras ou avarias de montagem.

Outras falhas comprovadamente relacionadas ao uso e/ou manutenção dos pneus ou de caráter acidental.

Seguindo as instruções contidas neste manual você evita comprometer o fator mais **IMPORTANTE** para nós, a sua segurança e a da sua família.

**MANUAL DE ORIENTAÇÃO, USO E GARANTIA PARA
PNEUS TRUCK, CAMÂRAS DE AR E PROTETORES – ANTEO**
(Válidos apenas nos limites territoriais brasileiros)

LEIA ATENTAMENTE ESTE MANUAL e siga rigorosamente suas orientações.

Lembre-se: um bom produto também depende de uma manutenção regular, inclusive para evitar a perda de garantia.

Havendo necessidade de alguma orientação ou se você deseja fazer sugestões sobre os produtos adquiridos, estamos à sua disposição através do nosso CENTRO DE ATENDIMENTO AO CLIENTE: LIGUE GRÁTIS (0800 728 8973) ou escreva para sac.pneus@prometeon.com.

RECOMENDAÇÕES DE USO E MANUTENÇÃO

Manuseio dos pneus:

Utilize luvas nas operações de manuseio para evitar acidentes.

Montagem dos pneus:

- Deve ser feita em aros corretos e em perfeito estado.
- Com ferramentas e processos adequados e por profissional experiente.

Em pneus novos que exigem câmaras de ar, instalar câmaras e protetores novos de medida adequada ao pneu.

Em pneus novos "sem câmara", substituir as válvulas por outras novas.

Em pneus "sem câmara", nunca deve ser feita montagem com câmara de ar.

Num mesmo eixo, é recomendável que se mantenham pneus de mesma marca, tipo ou medida.

Controle as pressões:

- Conforme recomendações do fabricante do veículo.
- Somente com os pneus frios, pois quando quentes podem alterar a pressão.
- Pelo menos uma vez por semana ou sempre antes de iniciar uma nova atividade.
- Com calibradores aferidos.

Nunca acerte a pressão esvaziando os pneus quentes, pois este procedimento pode causar danos irreparáveis à carcaça.

Coloque sempre as tampinhas nas válvulas.

Faça balanceamento das rodas:

- Por ocasião da troca dos pneus.
- Sempre que surgirem vibrações.
- Periodicamente conforme a necessidade e uso do veículo.

Controle o alinhamento:

- Por ocasião da troca dos pneus.
- Sempre que os pneus apresentarem desgastes irregulares.
- Após impactos em buracos ou obstáculos.
- Sempre que o veículo apresentar tendência de deriva ou instabilidade.
- Sempre que forem substituídos componentes da suspensão ou direção.
- Periodicamente conforme a necessidade e uso do veículo.

Durante o dirigir evite:

- Impactos em buracos e obstáculos respeitando a segmentação do produto
- Arrancadas e freadas bruscas.
- Subidas ou roçamentos no meio-fio.
- Velocidades incompatíveis com o tipo e condição da estrada, assim como com o tipo de pneu.
- Paradas sobre óleos, solventes ou outros derivados de petróleo.

Faca rodízio:

- De acordo com o esquema recomendado no manual do fabricante do veículo/máquina.
- Periodicamente conforme a necessidade e uso do veículo.
- De preferência, com todos os pneus.

Submeta periodicamente seus pneus à avaliação de um profissional capacitado (inclusive os pneus de estepe), principalmente se seus pneus tiverem mais de 5 anos, a fim de identificar:

- Se os pneus não apresentam desgastes irregulares.
- Se não existem pedras ou outros objetos encravados no desenho dos pneus.
- Se os pneus não estão perdendo pressão. O uso prolongado de pneus com perda de pressão pode ocasionar danos estruturais aos mesmos, levando à necessidade de substituição.
- Se os pneus não apresentam avarias. Pneus avariados ou danificados devem ser reparados. Caso o conserto não seja possível, segundo as normas ABNT vigente, os mesmos devem ser substituídos.
- Se não foram atingidos os indicadores de desgaste (TWI) dos pneus (quando existentes), o que determina legalmente a necessidade de substituição.
- Se os pneus não apresentam sinais de envelhecimento ou deterioração por exposição a intempéries e substâncias agressivas. Caso qualquer dessas situações seja constatada, proceda à substituição dos pneus.

Consertos de furos nos pneus:

- Devem ser feitos por profissional experiente, com ferramentas e materiais adequados.
- Os furos nos pneus devem ser limpos e preenchidos para evitar infiltrações de umidade.
- Utilize sempre os reparos recomendados e aprovados na norma ABNT vigente.
- Devem respeitar a norma ABNT vigente e as instruções do fabricante dos materiais que serão utilizados no conserto.

A umidade pode causar deteriorações na estrutura do pneu e separação dos componentes, comprometendo sua segurança e a garantia dos produtos.

Reconstrução dos pneus (recauchutagem ou recapagem) – Não aplicável a linha Agricultura /

OTR:

- Deve ser feita somente quando a carcaça se encontra em condições adequadas.
- Deve seguir a norma vigente da ABNT.
- Deve ser feita com equipamentos, materiais e processos adequados por profissionais devidamente habilitados.

IMPORTANTE - RODAR COM PNEUS COM BAIXA PRESSÃO, SOBRECARGA, RODAS DESBALANCEADAS, COM FUROS MAL REPARADOS OU VEÍCULO/MÁQUINA DESALINHADO COMPROMETE A SEGURANÇA, DURABILIDADE E DESEMPENHO DOS SEUS PNEUS, ALÉM DE ACARREAR A PERDA DA GARANTIA.

Não recomendamos a aplicação interna ou externa de produtos químicos em seus pneus ou câmaras de ar que tenham na sua composição elementos que comprometam o composto de borracha, como, por exemplo, solventes e embelezadores à base de derivados de petróleo e "sprays" para reparos. Esses produtos podem comprometer o pneu e afetar o seu desempenho e segurança, além de acarretar a perda da garantia.

A armazenagem de pneus deve ser feita em locais frescos, secos, cobertos e com pequena incidência de luz. Não deixe pneus, câmaras ou protetores armazenados sob o sol ou expostos à ação de intempéries.

Advertências:

Qualquer forma de utilização dos produtos, que não a sua utilização em veículos automotores para os quais esses produtos tenham sido devidamente homologados, é de responsabilidade exclusiva do usuário e pode trazer sérias consequências à saúde e segurança.

Os pneus são constituídos de materiais têxteis, metálicos e compostos de borracha, além de diversas substâncias químicas. Portanto nunca queime os pneus, pois a combustão de pneus exige condições técnicas específicas. A combustão fora dessas condições produz gases que podem ser nocivos à saúde e ao meio ambiente. Em caso de inalação desses gases, recomendamos procurar um médico.

O emprego dos pneus novos ou usados para fins diversos de sua destinação específica em veículos/máquinas pode causar acidentes e trazer sérias consequências à saúde. Portanto:

Evite sua armazenagem ao tempo;
Evite contato prolongado com a pele; e
Não faça ingestão de seus componentes.

IMPORTANTE - Examine periodicamente as condições dos pneus (pressões, integridade da banda de rodagem, dos flancos e dos talões, existência de pedras ou outros objetos encravados no desenho, desgastes). Sempre que notar alterações no produto (tais como bolhas, cortes, danos e avarias ou sinais de envelhecimento), ou na dirigibilidade do veículo/máquina (ex: vibrações na direção, perda de estabilidade, deriva, ruídos, etc., procure um Revendedor ou chame através do telefone contido neste manual.

Garantia dos Produtos

Garantimos os produtos objeto deste manual, comercializados em todo o território nacional, contra qualquer eventual defeito de fabricação que venha a ser constatado durante seu uso, excluindo-se desta garantia as avarias de natureza acidental e aquelas decorrentes de uso inadequado do produto. Os nossos pneus gozam de garantia de fabricação contra falhas no projeto, matéria-prima ou mão-de-obra, de até 60 meses da data de sua compra, devidamente comprovada. Caso o comprovante de compra não esteja disponível, será considerada a data de fabricação do pneu, verificada na sua matrícula para efeitos da contagem do prazo de garantia.

Os pneus, câmaras de ar e protetores que apresentarem avarias serão analisados pelos nossos técnicos ou pelos revendedores treinados para esse fim. Caso você tenha qualquer reclamação relativa aos produtos de nossa fabricação, ligue 0800 728 8973 (ligação grátis) ou escreva para sac.pneus@prometeon.com, onde você será instruído sobre como proceder à sua reclamação. Caso seja constatado o defeito do produto através de exame técnico do mesmo, a nossa companhia procederá à reposição do bem, conforme os "critérios de reposição" especificados neste manual.

No ato da compra, exija Nota Fiscal ou cupom e rejeite produtos ressecados e com aparência envelhecida, uma vez que os pneus, independentemente de uso, podem sofrer envelhecimento dos componentes que os constituem, em virtude das condições de armazenamento a que foram submetidos.

Os pneus que utilizam câmaras de ar e/ou protetores deverão ser apresentados para exame juntamente com esses acessórios. A falta de apresentação desses acessórios (câmara de ar e protetor) poderá prejudicar ou impossibilitar a análise técnica, acarretando a inaplicabilidade da garantia.

Critérios de Reposição

Em caso de defeito constatado dentro do prazo de garantia e observado o prazo legal para notificação do mesmo à nossa companhia, bem como nos casos em que a empresa, por mera liberalidade, realize a substituição do produto, esta será feita da seguinte forma:

- a.1. Com abatimento de preço proporcional ao resíduo remanescente da banda de rodagem.
- a.2. As câmaras de ar ou protetores serão repostos sem qualquer ônus ao cliente.

Situações Não Cobertas pela Garantia

A garantia concedida não é válida nas seguintes situações:

- Pneus raspados ou recauchutados.
- Pneus ressulcados ou "riscados", exceto aqueles com marcação "regroovable", cujo trabalho tenha sido efetuado de acordo com as normas da nossa companhia.
- Pneus que tenham sido utilizados em desacordo com a sua especificação de uso.
- Pneus que apresentarem resíduo de banda de rodagem inferior a 1,6 mm em qualquer uma das posições dos indicadores de desgaste (TWI) quando existente
- Pneus cujas matrículas de produção se encontrarem ilegíveis, adulteradas ou cortadas.
- Falhas decorrentes de mau uso e aquelas de natureza acidental, tais como desgaste prematuro ou irregular dos pneus devido a problemas mecânicos do veículo ou fatores ligados ao emprego do mesmo.
- Pneus que apresentem ondulações nos flancos ou bolhas, decorrentes de impacto contra obstáculos ou buraco.
- Pneus que apresentem avarias ou separação de seus compostos (banda de rodagem, flancos, carcaça ou talões) decorrentes de uso com insuficiência de pressão ou sobrecarga.
- Furos, cortes e quebras de carcaça, devido a avarias acidentais.
- Arrancamentos, cortes e lacerações na banda de rodagem dos pneus, decorrentes de severidade excessiva de utilização, ou fortes arrastes (deslizamentos, patinagem e acelerações bruscas).
- Pneus e câmaras de ar com sinais de emprego com insuficiência de pressão ou excesso de carga.
- Pneus com avarias nos talões e frisos devido à montagem/desmontagem com ferramentas e/ou equipamentos inadequados ou aros incorretos.
- Pneus, câmaras de ar e protetores com problemas decorrentes de armazenagem imprópria ou contaminada por produtos químicos.
- Câmaras de ar com mais de 3 reparações.
- Câmaras de ar e protetores com dobras ou avarias de montagem.

Outras falhas comprovadamente relacionadas ao uso e/ou manutenção dos pneus ou de caráter acidental.

Seguindo as instruções contidas neste manual você evita comprometer o fator mais **IMPORTANTE** para nós, a sua segurança e a da sua família.

MANUAL DE ORIENTAÇÃO, USO E GARANTIA PARA PNEUS AGRÍCOLAS, CÂMARAS DE AR E PROTETORES

LEIA ATENTAMENTE ESTE MANUAL E SIGA RIGOROSAMENTE SUAS ORIENTAÇÕES. MANTENHA-O SEMPRE AO SEU ALCANCE E CONSULTE-O SEMPRE QUE TIVER DÚVIDAS. ELE É NECESSÁRIO AO ATENDIMENTO EM GARANTIA JUNTO À NOTA FISCAL DE COMPRA

Lembre-se: um bom produto também depende de uma manutenção regular, especialmente para evitar a perda de garantia.

Seguindo as instruções contidas neste MANUAL você evita comprometer o fator mais **IMPORTANTE** para nós: a sua segurança e a da sua família.

Havendo necessidade de alguma orientação, ou se você deseja fazer sugestões sobre os produtos adquiridos, estamos à sua disposição através do nosso CENTRO DE ATENDIMENTO AO CLIENTE: LIGUE GRÁTIS (0800 728 7638) ou escreva para sac.pneus@prometeon.com.

RECOMENDAÇÕES DE USO E MANUTENÇÃO

- Utilize luvas nas operações de manuseio dos Pneus para evitar acidentes.
- Utilize ferramentas adequadas para montagem e desmontagem de Pneus.
- Verifique se as dimensões dos aros são compatíveis com os Pneus e os inspecione antes da montagem. Aros e rodas com ferrugem, trincas, deformações, soldas ou outras incrustações podem danificar Pneus, câmaras e/ou protetores.
- Em Pneus novos que exijam câmaras de ar e/ou protetor, instalar câmaras e protetores novos de medida adequada ao Pneu.
- Em Pneus novos "sem câmara" substituir as válvulas por outras novas.
- No mesmo eixo é recomendável que se mantenham Pneus de mesma marca, tipo de construção e desenho.
- Certifique-se da correta aplicação do Pneu conforme equipamento e serviço na qual será utilizado, ficando atento à pressão, carga e velocidade de trabalho.
- Armazene os Pneus em locais não expostos a sol e chuva, mantendo-os distantes de produtos derivados de petróleo e componentes químicos em geral (ácidos, solventes, hidrocarbonetos, óleo, graxa, combustível, etc), fontes de ozônio (motores elétricos, transformadores, máquinas de solda, etc) e fontes de calor e de raios UV.
- Do mesmo modo, evite parar o veículo/máquina com o Pneu próximo às condições descritas acima.

Consertos de furos nos Pneus:

- Devem ser feitos por profissional experiente, com ferramentas e materiais adequados.
- Os furos nos Pneus devem ser limpos e preenchidos para evitar infiltrações de umidade.
- Utilize sempre os reparos recomendados e aprovados na norma ABNT vigente.
- Devem respeitar a norma ABNT vigente e as instruções do fabricante dos materiais que serão utilizados no conserto.

A umidade pode causar deteriorações na estrutura do Pneu e separação dos componentes comprometendo sua segurança e a garantia dos produtos.

IMPORTANTE - RODAR COM PNEUS: COM BAIXA PRESSÃO, SOBRECARGA, COM FURROS, MAL REPARADOS; COM RODAS FORA DE NORMA OU DANIFICADAS E EM VEÍCULO/MÁQUINA DESALINHADO COMPROMETEM A SEGURANÇA, DURABILIDADE E DESEMPENHO DOS PNEUS, ALÉM DE ACARRETER A PERDA DA GARANTIA.

Advertências:

Qualquer forma de utilização dos Pneus, que não a sua utilização em veículos/máquinas agrícolas para os quais os Pneus tenham sido devidamente homologados, é de responsabilidade exclusiva do usuário e pode trazer grande impacto à performance e segurança.

Os Pneus são constituídos de materiais têxteis, metálicos e compostos de borracha, além de diversas substâncias químicas. Portanto, nunca queime os Pneus, pois a sua combustão exige condições técnicas específicas. A combustão

287

fora dessas condições produz gases que podem ser nocivos à saúde e ao meio ambiente. Em caso de inalação desses gases recomendamos procurar um médico.

O emprego dos Pneus novos ou usados para fins diversos de sua destinação específica em veículos/máquinas pode causar acidentes e trazer sérias consequências à saúde. Portanto, evite contato prolongado com a pele e não faça ingestão de seus componentes.

IMPORTANTE - Examine periodicamente as condições dos pneus (tais como: pressão, integridade da banda de rodagem, dos flancos e dos talões, existência de pedras ou outros objetos encravados no desenho, desgastes). Sempre que notar alterações nos pneus (tais como bolhas, cortes, danos e avarias ou sinais de envelhecimento) ou na dirigibilidade do veículo/máquina, procure um Revendedor ou ligue para a Central de Atendimento através do telefone contido neste Manual.

Garantia dos Produtos

As condições desta garantia passam a valer para Pneus comercializados pela Prometeon e adquiridos a partir de 1º de Agosto de 2019.

Garantimos os Pneus com números de identificação completos contra qualquer eventual defeito de fabricação que venha a ser constatado durante seu uso, excluindo-se expressamente desta garantia as avarias de natureza acidental e aquelas decorrentes de uso inadequado do produto, e desde que sejam fielmente observadas as Recomendações de Uso e Manutenção

Os prazos de garantia serão contados à partir da data da compra do Pneu, devidamente comprovada através da nota fiscal de compra, que deverá ser cadastrada em nosso App (PirelliAgro, disponível na Apple Store e Play Store) em até 30 dias da data da compra.

Caso a nota fiscal de compra não seja cadastrada dentro do prazo estipulado, será considerada para efeitos da contagem do prazo de garantia a data de fabricação do Pneu verificada na sua matrícula e o cliente perderá o direito à garantia estendida.

Os Pneus, câmaras de ar e protetores reclamados serão analisados pelos nossos técnicos ou pelos revendedores treinados para esse fim.

Caso você tenha qualquer reclamação relativa aos produtos de nossa comercialização, contate-nos através da Central de Atendimento ao Cliente no telefone 0800 728 76 38 (ligação grátis) ou do email sac.pneus@prometeon.com, onde você será instruído em como proceder à sua reclamação. Caso seja constatado defeito do produto, mediante exame técnico deste, a PROMETEON procederá à garantia do bem, conforme os critérios de garantia especificados neste manual.

No ato da compra exija nota fiscal e rejeite produtos ressecados e com aparência envelhecida, uma vez que os pneus, independentemente de uso, podem sofrer envelhecimento dos componentes que os constituem em virtude das condições de armazenamento a que foram submetidos.

Os pneus que utilizam câmaras de ar e/ou protetores deverão ser apresentados para exame juntamente com esses acessórios. A falta de apresentação desses acessórios (câmara de ar e protetor) poderá prejudicar ou impossibilitar a análise técnica acarretando a inaplicabilidade da garantia.

1. Pneus Agrícolas

Os nossos **Pneus linha AGRO** gozam de garantia de fabricação contra falhas no projeto, matéria-prima ou mão-de-obra, para Pneus de uso agrícola pelo período de até 5 anos. O prazo de garantia aqui referido pode ser estendido por mais 5



anos, mediante o preenchimento pelo cliente do cadastro constante em nosso App (PirelliAgro, disponível na Apple Store e Play Store), em até 30 dias da data da compra .

A vigência da garantia estendida começa automaticamente no dia seguinte ao término da garantia de fabricação e garante assistência ao produto por mais 5 anos.

2. Pneus Florestais

Pneus específicos da linha Florestal, qual seja TF:01, e utilizados nesta aplicação gozam de garantia de até 3 anos.

3. Pneus OTR

Pneus da linha OTR (fora de estrada ou industriais), quais sejam PN12, PN14, PN16, RM99, RM95, RM100, CI84, e utilizados nesta aplicação gozam de garantia de até 5 anos.

4. Câmaras de ar e protetores

Câmaras de ar e protetores gozam de garantia de até 3 anos desde que, no caso das câmaras de ar, não existam mais de 3 consertos.

Critérios de Garantia

Em caso de defeito constatado dentro do prazo de garantia e observado o prazo legal para notificação à PROMETEON, bem como nos casos em que a empresa por mera liberalidade realize a garantia do produto, esta será feita da seguinte forma:

1. Pneus para uso em equipamentos agrícolas

Durante os 12 primeiros meses de serviço o cliente terá o direito a um crédito equivalente a 100% do valor de venda do pneu (Sell In/Revendedor) no momento da compra em nossa Rede Oficial.

Pneus com mais de 12 meses de serviço, terão o crédito calculado proporcionalmente de acordo com os anos de serviço e pelo desgaste do pneu, conforme a tabela a seguir:

Tempo em Serviço:	Percentual de desgaste do pneu									
	0,0 a 10,0%	10,1 a 20,0%	20,1 a 30,0%	30,1 a 40,0%	40,1 a 50,0%	50,1 a 60,0%	60,1 a 70,0%	70,1 a 80,0%	80,1 a 90,0%	90,1 a 100,0 %
	Percentual a bonificar (% que o cliente poderá abater na próxima compra)									
até 1 ano	100%	100%	100%	100%	100%	100%	100%	100%	100%	0%
até 2 anos	80%	80%	70%	60%	50%	40%	30%	20%	10%	0%
até 3 anos	60%	53%	47%	40%	34%	26%	20%	13%	7%	0%
até 4 anos	50%	45%	39%	34%	28%	22%	17%	11%	6%	0%
até 5 anos	40%	36%	31%	27%	22%	18%	13%	9%	4%	0%
até 6 anos	30%	27%	23%	20%	17%	13%	10%	7%	3%	0%
até 7 anos	25%	22%	20%	17%	14%	11%	8%	6%	3%	0%
até 8 anos	20%	18%	16%	13%	11%	9%	7%	4%	2%	0%
até 9 anos	15%	13%	12%	10%	8%	7%	5%	3%	2%	0%
até 10 anos	10%	9%	8%	7%	6%	4%	3%	2%	1%	0%

Exemplo: pneu com 4 anos e 25% de desgaste: o percentual a bonificar será de 39%.

*Os anos de serviço serão comprovados pela data de emissão da nota fiscal cadastrada em nosso App. Na ausência da nota fiscal a comprovação dos anos será feita através do número de matrícula constante no pneu.

Não terão direito à garantia pneus com mais de 10 anos ou mais de 90% de desgaste.

2. Pneus para uso em equipamentos florestais
(somente aplicável a linha de pneus florestais da Prometeon)

Tempo em Serviço:	Percentual de desgaste do pneu									
	0,0 a 10,0%	10,1 a 20,0%	20,1 a 30,0%	30,1 a 40,0%	40,1 a 50,0%	50,1 a 60,0%	60,1 a 70,0%	70,1 a 80,0%	80,1 a 90,0%	90,1 a 100,0%
	Percentual a bonificar (% que o cliente poderá abater na próxima compra)									
até 1 ano	100%	80%	70%	60%	50%	40%	30%	20%	10%	0%
até 2 anos	80%	80%	70%	60%	50%	40%	30%	20%	10%	0%
até 3 anos	60%	53%	47%	40%	34%	26%	20%	13%	7%	0%

Exemplo: pneu com 3 anos e 15% de desgaste: o percentual a bonificar será de 53%.

Não terão direito à garantia pneus com mais de 3 anos ou mais de 90% de desgaste.

3. OTR

(linhas de pneus fora de estrada e industriais)

Pneus da linha OTR (fora de estrada ou industriais), terão o crédito calculado proporcionalmente de acordo com o desgaste do pneu, conforme a tabela C em anexo. Não terão direito à garantia pneus com mais de 5 anos.

4. Câmaras de ar ou protetores serão repostos sem qualquer ônus ao cliente.

Situações Não Cobertas pela Garantia

A garantia concedida não é válida nas seguintes situações:

- Produtos que tenham sido utilizados em desacordo com a sua especificação de uso.
- Produtos cujos números de identificação de produção se encontrem ilegíveis, adulterados ou cortados.
- Agressões específicas da utilização agrícola no campo e estrada, como por exemplo, danos por caules (soqueira/picotamento), cortes, perfurações, furos, danos de impacto, arrancamentos na barra, ombro ou flancos, fadiga nas barras.
- Uso florestal (exceto linha de produto específica, conforme item 2)
- Falhas decorrentes de mau uso, manutenção inadequada, sobrecarga, baixa pressão, excesso de pressão, velocidade excessiva.
- Desgaste prematuro ou irregular dos pneus, que podem decorrer entre outros de problemas mecânicos do veículo, pressão irregular ou fatores ligados ao emprego.
- Pneus que apresentem ondulações nos flancos ou bolhas, decorrentes de impacto contra obstáculos ou buraco.
- Pneus que apresentem avarias ou separação de seus compostos (banda de rodagem, flancos, carcaça ou talões) decorrentes de uso com insuficiência de pressão ou sobrecarga.
- Pneus com falha por uso em rodas impróprias, fora de norma, danificadas ou incorretamente montadas
- Desalinhamento de rodas/eixos, escorregamento no aro, incompatibilidade entre pneus adjacentes
- Pneus com avarias nos talões e frisos devido à montagem/desmontagem com ferramentas e/ou equipamentos inadequados ou aros incorretos.
- Reparos impróprios ou colocação imprópria de matérias selantes ou de enchimento (exceto água e/ou anticongelante)
- Irregularidades mecânicas no veículo, veículos que carreguem cargas ou operem com velocidade superior ao índice de carga e velocidade específica do pneu ou rodem com o sistema de transmissão do eixo dianteiro engatado.
- Uso de pneus não homologados pelo fabricante do veículo.

- Pneus reformados, recauchutados
- Alterações do produto, duplagem, aquecimento anormal por fonte externa.
- Patinação ou derrapagem.
- Danos ocasionados por uso de correntes.
- Efeitos climáticos, degradações por ozônio ou descargas elétricas.
- Pneus, câmaras de ar e protetores com problemas decorrentes de armazenagem imprópria, envelhecimento por exposição ao tempo ou contaminada por produtos químicos.
- Câmaras de ar com mais de 3 reparações.
- Câmaras de ar e protetores com dobras ou avarias de montagem.

Outras falhas comprovadamente relacionadas ao uso e/ou manutenção dos pneus ou de caráter accidental.

Os itens acima serão avaliados pelo técnico credenciado pela Prometeon.

O custo de taxas de montagem e/ou qualquer outro serviço aplicável é pago pelo cliente, aplicando-se tão somente o desconto na compra do pneu, conforme definido acima.

Esta garantia não oferece compensação por perda de tempo, inconveniência, perda de uso da máquina ou outros danos, sejam diretos e/ou indiretos. A inspeção a ser realizada pela PROMETEON, por seus critérios técnicos, é a única forma legitimada a atestar a escala de desgaste aqui prevista.

FLS. 282

MANUAL DO USUÁRIO



SAIA
TIRES

CARTÓRIO AZEVEDO BASTOS 1º OFÍCIO DE REGISTRO CIVIL DAS PESSOAS NATURAS
E TABELIONATO DE NOTAS - Cidade: CUIABÁ - MT
Rua: ...
Autenticação Digital
De acordo com a legislação nº 11.418/2006, V.º 11.º e 12.º de Lei Federal 8.436/2006 e INC. 10.º
da Lei Estadual 8.721/2008, autentica e confirma impressões digitais, reprodução de
de documentos necessários e conferência neste ato. O rubrica e o registro. De: ...
Cód. Autenticação: 79220611190925430917-1; Data: 06/11/2019 09:27
Selo Digital de Fiscalização Tipo Normal C, A140999-F723
Valor Total do Ato: R\$ 4,42
Valor Anual de Menor Competência: R\$ 1,00
Verifique os dados do ato em: <http://seledigital.tpb.jus.br>

A

Índice

Produção dos pneus Sailun.....03

Como escolher o pneu certo.....04

Tabela de índice de carga.....05

Marcações do pneu.....05

Cuidados com a utilização e a manutenção.....06

Garantia.....07

Avarias não cobertas pela garantia.....08

Comprovante de compra.....09



CARTÓRIO AZEVEDO BASTOS OFÍCIO DE REGISTRO CIVIL DAS PESSOAS NATURAIS
E TABELIONATO DE NOTAS - C/Alameda CAU 24.375-8
R. 14 de Novembro 87 - 11030-000 - São Carlos - SP - Fone: (35) 3222-1111 - Fax: (35) 3222-1111

Autenticação Digital

De acordo com o artigo 7º, II e III do CPC, VCF nº 1 e 2 do Lei Federal 8.436/92 e nº 9 do art. 4º da Lei Estadual 8.721/2008, autoriza a criação, assinatura digitalizada, reconhecimento de assinaturas representativas e conteúdo neste ato: O registro e transmissão Civil, nº.

Cód. Autenticação: 79220611190925430917-2; Data: 06/11/2019 09:27

Selo Digital de Fiscalização Tipo Normal C: A3140968-2/W6Z-
Valor Total do Ato: R\$ 4,42

Validar dados de assinatura: <https://selodigital.typojust.br>
Contra os dados do ato em: <https://selodigital.typojust.br>



Produção dos pneus Sailun:

Você acaba de adquirir os pneus Sailun! Parabéns!

O pneu Sailun traz ao Brasil a qualidade de um pneu importado.

O pneu Sailun é produzido na Zona Nacional de Desenvolvimento Econômico e Tecnológico de Qingdao, China. Conta também com uma planta localizada no Vietnã, onde foram aplicadas as mais modernas tecnologias existentes no mercado de pneus. Ao todo, o Grupo Sailun possui três plantas produtivas, todas certificadas por órgãos internacionais de qualidade e tecnologia que garantem a eficiência e a durabilidade dos produtos.

A Sailun está presente em todos os continentes, proporcionando conforto, durabilidade, performance e segurança aos clientes! Agradecemos a preferência por nossa marca.

Este manual tem por objetivo, além de demonstrar as especificações técnicas de nossos produtos, indicar e orientar o cliente para um resultado otimizado e de maior durabilidade.

Sua segurança é nossa responsabilidade!

Acesse nosso website e conheça nossa linha completa de produtos:

www.gruposailun.com

SAC 0800 005 4212



Como escolher o pneu certo:

Para escolher corretamente a dimensão do seu pneu Sailun, recomendamos a consulta do manual do proprietário do veículo, ou entre em contato com nosso SAC. Você obterá orientações com relação ao produto mais adequado ao seu veículo levando em consideração dimensão, índice de carga, velocidade; modelo; desenho, etc.

A montagem de pneus com dimensões e/ou índice de carga e velocidade não compatíveis com seu tipo de veículo poderá afetar a segurança e comportamento durante uso.

Abaixo, você encontrará os índices correspondentes às faixas de peso. Em caso de dúvida, entre em contato com nosso SAC.

TABELA DE ÍNDICE DE CARGA					
ÍNDICE DE CARGA	CARGA EM KG POR PNEU	ÍNDICE DE CARGA	CARGA EM KG POR PNEU	ÍNDICE DE CARGA	CARGA EM KG POR PNEU
62	265	86	530	110	1060
63	272	87	545	111	1090
64	280	88	560	112	1120
65	290	89	580	113	1150
66	300	90	600	114	1180
67	307	91	615	115	1215
68	315	92	630	116	1250
69	325	93	650	117	1285
70	335	94	670	118	1320
71	345	95	690	119	1360
72	355	96	710	120	1400
73	365	97	730	121	1450
74	375	98	750	122	1500
75	387	99	775	123	1550
76	400	100	800	124	1600
77	412	101	825	125	1650
78	425	102	850	126	1700
79	437	103	875	127	1750
80	450	104	900	128	1800
81	462	105	925	129	1850
82	475	106	950		
83	487	107	975		
84	500	108	1000		
85	515	109	1025		



Abaixo, você encontra os índices correspondentes às faixas de velocidade:

ÍNDICE	VELOCIDADE (km/h)	ÍNDICE	VELOCIDADE (km/h)	ÍNDICE	VELOCIDADE (km/h)
J	100	P	150	H	210
K	110	Q	160	V	240
L	120	R	170	W	270
M	130	S	180	Y	300
N	140	T	190	ZR	>240

Marcações do Pneu:

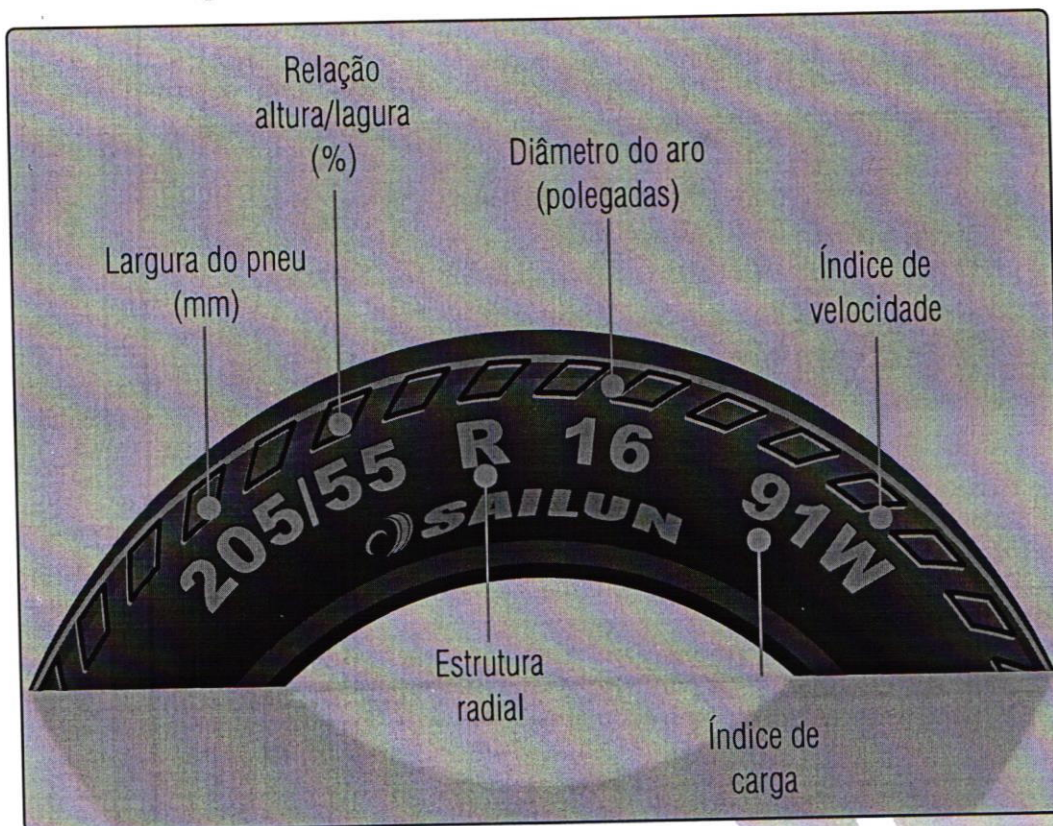

INDICADORES DE DESGASTE

De acordo com a lei brasileira, é proibido circular com pneus cuja profundidade de sulco seja menor a 1,6mm em qualquer ponto da banda de rodagem. Para fazer essa medição, é preciso encontrar o TWI (tread wear indicator) que é indicado na lateral do pneu com suas iniciais e uma seta apontando para o sulco, onde se encontra a elevação de medição. Quando o sulco estiver na mesma altura de desgaste da elevação TWI, o pneu deve ser substituído por um novo.





Cuidados com a utilização e manutenção:

Montagem

- Deve ser cuidadosamente efetuada por profissionais da área;
- As rodas devem ser adequadas à dimensão do pneu e estar em perfeitas condições;
- Pneus novos "TL" (sem câmara) deverão ser montados com válvula nova;
- Em um mesmo eixo, montar pneus com a mesma dimensão, modelo, índice de carga e velocidade;
- Verificar, antes da montagem, se os índices de carga e velocidade dos pneus se adequam ao modelo do veículo e ao tipo de utilização.

Pressões

- Seguir a recomendação do fabricante do veículo;
- Corrigi-las sempre com os pneus frios, isto é, antes de rodar ou pelo menos 60 minutos após sua utilização;
- Recomenda-se a verificação a cada 15 dias, com manômetros aferidos;
- Verificar se há fugas de ar pela base do pneu ou da válvula (colocar sempre tampas nas válvulas).

Balanceamento

- Deve ser feito sempre que houver substituição de pneus;
- Sempre que houver consertos ou rodízio;
- Por ocasião de vibrações;
- Sempre que houver substituição de elementos do conjunto rodante, por exemplo: pastilhas de freios, rolamento da roda, peças da suspensão, etc.

Alinhamento

- Deve ser feito em todas as revisões periódicas estipuladas pelo fabricante do veículo;
- Sempre após um impacto forte contra buracos, pedras ou outros objetos;
- Sempre que houver a substituição de algum elemento da suspensão ou da direção;
- Toda vez que se notar algum comportamento estranho no veículo, tendendo a ir mais para um lado ou com dificuldade de se manter na mesma pista, assim como trepidações no volante;
- Quando forem verificados desgastes irregulares nos pneus;
- Sempre que houver substituição dos pneus.

Rodízio de pneus

- Devido à tração dianteira ou traseira, recomenda-se
- Efetue um rodízio entre os pneus, em função da rotação ou da forma de desgaste observada.





Garantia:

A garantia aplica-se somente ao pneus novos marca SAILUN, comercializados nos pontos de venda autorizados.

Para que tenha validade, é necessário o preenchimento de um laudo técnico disponibilizado por e-mail quando em contato com nosso SAC; devem constar fotos detalhadas do produto e do defeito identificado, cópia da nota fiscal de compra e informações do cliente

- A SAILUN garante seus produtos por um prazo de 5 anos, contados a partir da data da compra, cobrindo quaisquer resqúícios de qualidade e/ou defeito fabril que vierem a ser constatados e que impeçam ou limitem seu uso antes do término do referido prazo.

- Os laudos, objetos de uma reclamação, serão submetidos a análise pela filial Brasil, pelo departamento técnico qualificado junto ao Inmetro e capacitado para essa finalidade;

- Em caso de dúvidas com relação a nossos produtos, sugerimos encaminhá-las aos nossos representantes legais mais próximos ou contatar nosso SAC pelo telefone 0800 005 4017

- Sempre que reclamar de um produto apresente para análise seus complementos, tais como: fotos do carro, pneu, número de serie, numero de DOT, medida do pneu, roda, válvula

A ausência desses itens inviabilizará a elaboração de laudo técnico para análise.

Na ocasião da compra, exija a Nota Fiscal.





Avarias não cobertas pela garantia:

São exemplos de avarias de origem acidental, ou causadas pela má utilização do produto ou do veículo:

- Avarias de origem acidental, aquelas causadas por choques em obstáculos na pista, quedas em buracos ou ainda aquelas causadas por ação de terceiros.
- Avarias decorrentes do mau uso do produto em desacordo com as orientações fornecidas pela SAILUN ou com as normas de segurança e condução no trânsito.
- Avarias decorrentes da indevida utilização do veículo ou incorreta montagem do produto, defeitos causados pela utilização do veículo em desacordo com as orientações de uso e manutenção do fabricante ou com as normas de segurança e condução no trânsito.
- Pneus com desgaste, problemas de origem mecânica ou fatores ligados à utilização errada.
- Pneus que apresentem marcas de patinagem ou características de frenagem brusca.
- Pneus que apresentem deformações, sinais de bolha no flanco, de origem acidental, decorrentes de choque ou impacto contra buracos e/ou obstáculos.
- Pneus apresentando sinais de separação de seus compostos nas ligações: banda de rodagem/flanco, flanco/talões, ou revestimento interno, ocasionados por insuficiência de pressão ou sobrecarga.
- Pneus que apresentem arranchamentos de elementos de banda de rodagem decorrentes de emprego em pisos ou condições não previstas em sua utilização.

Estão excluídas da presente garantia as avarias de origem acidental ou aquelas causadas pela utilização indevida do produto ou do veículo.



Comprovante de Compra:

Nº da nota fiscal

[Redacted]

Data da compra

[Redacted]

Carimbo do revendedor

[Redacted]

Número de Série

[Redacted]



CARTÓRIO AZEVEDO BASTOS 1º OFÍCIO DE REGISTRO CIVIL DAS PESSOAS NATURAIS E TABELIONATO DE NOTAS - Código CNU 04.879-8
Rua Prudente, 100 - Jd. São João - São Paulo - SP - CEP: 05066-000 - Fone: (11) 3061-1111 - Fax: (11) 3061-1112

Autenticação Digital

De acordo com a Lei nº 11.743/08, Art. 1º, § 2º da Lei Federal 8.436/92 e Art. 3º da Lei nº 11.743/08, autenticado e assinado digitalmente, reprodução em documento eletrônico e conteúdo correto, conforme a Lei nº 11.743/08.

Cód. Autenticação: 79220611100925430917-9; Data: 06/11/2018 09:27:18

Selo Digital de Fiscalização Tipo Normal C: A140961-3/2018
Valor Total do Ator: R\$ 2,42

Consultar dados do ato em: <https://repositorio.sp.br>

[Handwritten signature]

REPÚBLICA FEDERATIVA DO BRASIL
ESTADO DA PARAÍBA
CARTÓRIO AZEVEDO BASTOS
FUNDADO EM 1888

PRIMEIRO REGISTRO CIVIL DE NASCIMENTO E ÓBITOS E PRIVATIVO DE CASAMENTOS, INTERDIÇÕES E TUTELAS DA COMARCA DE JOÃO PESSOA

Av. Epitácio Pessoa, 1145 Bairro dos Estados 58030-00, João Pessoa PB
Tel.: (83) 3244-5404 / Fax: (83) 3244-5484
http://www.azevedobastos.not.br
E-mail: cartorio@azevedobastos.not.br

FS 201



DECLARAÇÃO DE SERVIÇO DE AUTENTICAÇÃO DIGITAL

O Bel. Válber Azevêdo de Miranda Cavalcanti, Oficial do Primeiro Registro Civil de Nascimentos e Óbitos e Privativo de Casamentos, Interdições e Tutelas com atribuição de autenticar e reconhecer firmas da Comarca de João Pessoa Capital do Estado da Paraíba, em virtude de Lei, etc...

DECLARO ainda que, para garantir transparência e segurança jurídica de todos os atos oriundos da atividade Notarial e Registral no Estado da Paraíba, foi instituído pela Lei Nº 10.132, de 06 de novembro de 2013, a aplicação obrigatória de um Selo Digital de Fiscalização Extrajudicial em todos os atos de notas e registro, composto de um código único (por exemplo: Selo Digital: ABC12345-X1X2) e dessa forma, cada autenticação processada pela nossa Serventia pode ser verificada e confirmada tantas vezes quanto for necessário através do site do Tribunal de Justiça do Estado da Paraíba, endereço <https://corregedoria.tjpb.jus.br/selo-digital/>.

A autenticação digital do documento faz prova de que, na data e hora em que ela foi realizada, a empresa FABI RECAPAGENS DE PNEUS LTDA tinha posse de um documento com as mesmas características que foram reproduzidas na cópia autenticada, sendo da empresa FABI RECAPAGENS DE PNEUS LTDA a responsabilidade, única e exclusiva, pela idoneidade do documento apresentado a este Cartório.

De acordo com o disposto no artigo 2º-A, §7º, da Lei Federal nº 12.682/2012, o documento em anexo, identificado individualmente em cada Código de Autenticação Digital ou na referida sequência, poderá ser reproduzido em papel ou em qualquer outro meio físico.

De acordo com o disposto no artigo 2º-A, §7º, da Lei Federal nº 12.682/2012, o documento em anexo, identificado individualmente em cada Código de Autenticação Digital ou na referida sequência, poderá ser reproduzido em papel ou em qualquer outro meio físico.

Esta DECLARAÇÃO foi emitida em 04/05/2021 10:09:14 (hora local) através do sistema de autenticação digital do Cartório Azevedo Bastos, de acordo com o Art. 1º, 10º e seus §§ 1º e 2º da MP 2200/2001, como também, o documento eletrônico autenticado contendo o Certificado Digital do titular do Cartório Azevedo Bastos, poderá ser solicitado diretamente a empresa FABI RECAPAGENS DE PNEUS LTDA ou ao Cartório pelo endereço de e-mail autentica@azevedobastos.not.br Para informações mais detalhadas deste ato, acesse o site <https://autdigital.azevedobastos.not.br> e informe o Código de Autenticação Digital

Esta Declaração é válida por tempo indeterminado e está disponível para consulta em nosso site.

¹Código de Autenticação Digital: 79220611190925430917-1 a 79220611190925430917-9
²Legislações Vigentes: Lei Federal nº 8.935/94, Lei Federal nº 10.406/2002, Medida Provisória nº 2200/2001, Lei Federal nº 13.105/2015, Lei Estadual nº 8.721/2008, Lei Estadual nº 10.132/2013, Provimento CGJ Nº 003/2014 e Provimento CNJ Nº 100/2020.

O referido é verdade, dou fé.

CHAVE DIGITAL

00005b1d734fd94f057f2d69fe6bc05b27eec32cd3015b0fc0c3cab4e27a19405b6787db3e32a0d1e4ecaa7b83a83876df1e53b27f343686b961a519235924542cd2915e69546904e4e5d4a2ac9e1652



Presidência da República
Casa Civil
Medida Provisória Nº 2.200-2,
de 24 de agosto de 2001.



[Handwritten signature]

SPEEDWAYS RUBBER COMPANY

Head Office : G.T. Road, Bye Pass, Jalandhar-144009, India
Tel.: 91-181-2421457, 2421571 Fax: 91-181-2420031
E-mail: info@speedwaystyres.com , sales@speedwaystyres.com



A quem possa interessar

POLÍTICA DE GARANTIA LIMITADA DA SPEEDWAYS

Os produtos Speedways vendidos diretamente e distribuídos por nossos agentes / distribuidores / revendedores, incluindo os produtos com o nome Speedways, estão livres de defeitos de material e de fabricação pelo período estabelecido abaixo e quando montados, reparados e usados de maneira segura e razoável.

Se um pneu vendido pela Speedways Rubber Company ou pela marca Speedways, com um número de série, provar ser ajustavel durante o passo do pneu, mas limitado aos primeiros 60 meses a partir da data de fabricação, a Speedways ou seu representante, se optar, conserte-o ou faça um subsídio razoável na compra de um pneu novo do modelo comparável disponível prevalecente, desde que sua solicitação de garantia seja apresentada corretamente. Se o pneu for substituído, a taxa pelo pneu de substituição vai ser igual à porcentagem do projeto da banda de rodagem usada, multiplicada pela Speedways ou por seus representantes, preços atuais do pneu de reposição, líquidos, mais quaisquer taxas aplicáveis, frete, provincial, Estados ou impostos locais. A porcentagem do projeto da banda de rodagem usada será determinada pela média de 10 medições em torno da banda de rodagem na ranhura de desgaste mais rápida e classificação profissional, de acordo com a medição da profundidade moldada original da mesma ranhura.



1

www.speedwaystyres.com



SPEEDWAYS RUBBER COMPANY

Head Office : G.T. Road, Bye Pass, Jalandhar-144009, India
Tel.: 91-181-2421457, 2421571 Fax: 91-181-2420031
E-mail: info@speedwaystyres.com , sales@speedwaystyres.com



LIMITAÇÕES DA POLÍTICA DE GARANTIA

O proprietário, não a Speedways ou seu representante, será responsável e pagará todas as taxas de campo pelo trabalho e outras despesas incorridas na substituição do pneu. Quaisquer despesas incorridas pelo proprietário para remediar qualquer defeito no pneu serão de responsabilidade do proprietário. Exemplos de tais cobranças incluem, entre outros, impostos, taxas, frete, desmontagem, montagem e balanceamento impostos pela venda de pneus de substituição.

O QUE NÃO ESTÁ COBERTO

O seguinte não é coberto por esta política:

1. Pneu vendido como defeito ou ajuisante.
2. Pneu reparado ou reformado.
3. Os pneus excedem o período de garantia.
2. O cansaço ou dano do pneu causado pelas condições seguintes.
 1. Acidente de transporte (incluindo furos, cortes, quebras de impacto, rachaduras), colisão.
 2. Incêndio, acidente ou vandalismo, incluindo desalinhamento, desequilíbrio das rodas, vibração anormal e freio.
 3. Inflação inadequada, sobrecarga, sobrevelocidade, aplicação incorreta, frisão, supervisão, corrida ou montagem inadequada e desmontagem anormal, danificação desgaste mecânico do veículo.
4. Danos ou danos indiretos resultam do envelhecimento, inconveniência e uso mecânico.



SPEEDWAYS RUBBER COMPANY

Head Office : G.T. Road, Bye Pass, Jalandhar-144009, India
Tel.: 91-181-2421457, 2421571 Fax: 91-181-2420031
E-mail: info@speedwaystyres.com , sales@speedwaystyres.com



5. Combine o veículo inadequado, a placa de resistência interna ou o anel.
6. Reparo ou armazenamento inadequado.
- 7) Danos nos pneus provocados por obstáculos de condução, tais como rodas danificadas ou veículo.

Tempo decorrido a partir da data da compra do pneu "% de pneu de substituição preço devido pelo comprador

Menos de 1 ano.	25%
1 ano para 2 anos.	50%
2 anos para 3 anos.	75%

APRESENTANDO UMA RECLAMAÇÃO SOB GARANTIA

Se você tiver uma reivindicação de garantia, devolva a Speedways ou ao representante.

As informações a seguir devem acompanhar todas as reivindicações enviadas.

Tamanho Número de série Marca Nome Motivo da devolução ou falha Cópia da fatura de venda de quando o pneu foi comprado Passo restante Revendedor e nome do cliente / endereço / números de telefone de contato / identificação de e-mail.

O preço de referência da garantia é de 100% * preço FOB INDIA.



REPÚBLICA FEDERATIVA DO BRASIL
ESTADO DA PARAÍBA
CARTÓRIO AZEVEDO BASTOS
FUNDADO EM 1888

PRIMEIRO REGISTRO CIVIL DE NASCIMENTO E ÓBITOS E PRIVATIVO DE CASAMENTOS, INTERDIÇÕES E TUTELAS DA COMARCA DE JOÃO PESSOA

Av. Epitácio Pessoa, 1145 Bairro dos Estados 58030-00, João Pessoa PB
Tel.: (83) 3244-5404 / Fax: (83) 3244-5484
<http://www.azevedobastos.not.br>
E-mail: cartorio@azevedobastos.not.br



DECLARAÇÃO DE SERVIÇO DE AUTENTICAÇÃO DIGITAL

O Bel. Válber Azevêdo de Miranda Cavalcanti, Oficial do Primeiro Registro Civil de Nascimentos e Óbitos e Privativo de Casamentos, Interdições e Tutelas com atribuição de autenticar e reconhecer firmas da Comarca de João Pessoa Capital do Estado da Paraíba, em virtude de Lei, etc...

DECLARO ainda que, para garantir transparência e segurança jurídica de todos os atos oriundos da atividade Notarial e Registral no Estado da Paraíba, foi instituído pela Lei Nº 10.132, de 06 de novembro de 2013, a aplicação obrigatória de um Selo Digital de Fiscalização Extrajudicial em todos os atos de notas e registro, composto de um código único (por exemplo: Selo Digital: ABC12345-X1X2) e dessa forma, cada autenticação processada pela nossa Serventia pode ser verificada e confirmada tantas vezes quanto for necessário através do site do Tribunal de Justiça do Estado da Paraíba, endereço <https://corregedoria.tjpb.jus.br/selo-digital/>.

A autenticação digital do documento faz prova de que, na data e hora em que ela foi realizada, a empresa FABI RECAPAGENS DE PNEUS LTDA tinha posse de um documento com as mesmas características que foram reproduzidas na cópia autenticada, sendo da empresa FABI RECAPAGENS DE PNEUS LTDA a responsabilidade, única e exclusiva, pela idoneidade do documento apresentado a este Cartório.

Nesse sentido, declaro que a FABI RECAPAGENS DE PNEUS LTDA assumiu, nos termos do artigo 8º, §1º, do Decreto nº 10.278/2020, que regulamentou o artigo 3º, inciso X, da Lei Federal nº 13.874/2019 e o artigo 2º-A da Lei Federal 12.682/2012, a responsabilidade pelo processo de digitalização dos documentos físicos, garantindo perante este Cartório e terceiros, a sua autoria e integridade.

De acordo com o disposto no artigo 2º-A, §7º, da Lei Federal nº 12.682/2012, o documento em anexo, identificado individualmente em cada Código de Autenticação Digital ou na referida sequência, poderá ser reproduzido em papel ou em qualquer outro meio físico.

Esta DECLARAÇÃO foi emitida em 04/05/2021 10:09:54 (hora local) através do sistema de autenticação digital do Cartório Azevêdo Bastos, de acordo com o Art. 1º, 10º e seus §§ 1º e 2º da MP 2200/2001, como também, o documento eletrônico autenticado contendo o Certificado Digital do titular do Cartório Azevêdo Bastos, poderá ser solicitado diretamente a empresa FABI RECAPAGENS DE PNEUS LTDA ou ao Cartório pelo endereço de e-mail autentica@azevedobastos.not.br Para informações mais detalhadas deste ato, acesse o site <https://autdigital.azevedobastos.not.br> e informe o Código de Autenticação Digital

Esta Declaração é válida por tempo indeterminado e está disponível para consulta em nosso site.

¹Código de Autenticação Digital: 79221701200931530046-1 a 79221701200931530046-3
²Legislações Vigentes: Lei Federal nº 8.935/94, Lei Federal nº 10.406/2002, Medida Provisória nº 2200/2001, Lei Federal nº 13.105/2015, Lei Estadual nº 8.721/2008, Lei Estadual nº 10.132/2013, Provimento CGJ Nº 003/2014 e Provimento CNJ Nº 100/2020.

O referido é verdade, dou fé.

CHAVE DIGITAL

00005b1d734fd94f057f2d69fe6bc05b27eec32cd3015b0fc0c3cab4e27a194035af01e6a67a49bb10a5fb061b7138f63ad5cb33ef859a2a5aea9bb2219ee0aa2cd2915e69546904e4e5d4a2ac9e1652



Presidência da República
Casa Civil
Medida Provisória Nº 2.200-2,
de 24 de agosto de 2001.



A



PIRELLI PNEUS LTDA



Fls. 306

CNPJ 59.179.838/0005-80

Santo André, 16 de Dezembro de 2016

DECLARAÇÃO

A Pirelli Pneus LTDA garante os produtos fabricados pelas empresas Pirelli no mundo, conforme origem estampada nos flancos, comercializados em todo o território nacional, contra qualquer eventual defeito de fabricação que venha a ser constatado. Os termos da garantia estão contidos no nosso "Manual de Orientação de Uso e Garantia".

Os Pneus Pirelli gozam de garantia máxima de fabricação contra falhas no projeto, matéria prima ou mão de obra, de até 5 anos da data de sua compra, devidamente comprovada. Os pneus serão substituídos em até 48 horas após constatação da falha no processo de fabricação comprovados através do laudo técnico Pirelli.

Declaramos para os devidos fins, que a Pirelli possui corpo técnico responsável pela garantia em todo território Nacional e caso haja qualquer reclamação relativa a produto de nossa fabricação, solicitamos que ligue para a Pirelli (SAC 0800-728-7638 - Ligação gratuita), onde você será instruído sobre como proceder a sua reclamação, ou acesse ao site www.pirelli.com.br e encontre um Revendedor Autorizado mais próximo para encaminhar o produto para análise pelos técnicos da Pirelli ou Técnicos credenciados.

Sem mais para o momento, subscrevendo-nos cordialmente.

PEDRO TEIXEIRA BARROSO
Gerencia Concorrência Pública
Pirelli Pneus LTDA

Avenida Capuava, 603 - Santo André - SP - Brasil
Cep 09111-000 - Tel. (11) 4998-3983 - Fax (11) 4998-3879



CARTÓRIO AZEVEDO BASTOS 1º OFÍCIO DE REGISTRO CIVIL DAS PESSOAS NATURAIS E TABELIONATO DE NOTAS - Código CNU 06.878-9
 Av. Presidente Epitácio Pessoa, 1148 - Bairro Dos Estados - João Pessoa/PB - CEP 51030-900 - www.cartorioabasto.com.br - Tel: (33) 3244.9441 - Fax: (33) 3244.6444

Autenticação Digital
 De acordo com os artigos 1º, 3º e 7º inc. V 8º, 9º, 10º e 32 da Lei Federal 8.036/1994 e Art. 6º inc. XII da Lei Estadual 8.721/2008 publicados e anexada imagem digitalizada, reprodução fiel do documento apresentado e conferido neste ato. O referido é verdade. Dou, fe.

Cód. Autenticação: 79220608181115480614-2; Data: 06/08/2018 11:18

Selo Digital de Fiscalização Tipo Normal C: AHG01646-85A7
 Valor Total do Ato: R\$ 4,23

Sal. Válio de Miranda Cavalcanti
 Confira os dados do ato em: <https://selodigital.tjpb.jus.br>

FLS. 307

ORCPN - 28.º SUBDISTRITO DO JARDIM PAULISTA WILSON ROBERTO DAS NEVES
 OFICIAL DESIGNADO

VILA COMENDADOR MIGUEL CALVERT, 70 - VILA OLÍMPIA - SÃO PAULO/SP - CEP: 04527-000
 FONE: (11) 3642-1400 FAX: (11) 3045-6939 E-MAIL: orcpn@orcpn.com.br

Reconheço, por semelhança, a firma de: **BRUNO TEIXEIRA BARROSO**
 São Paulo, 16 de Setembro de 2016
 Em testemunho da verdade

Válida somente com selo de autenticação (2016) 22608181115480614-2
 Preço por: R\$ 3,05 Total R\$ 5,75

Bruno Neves da Silva
 Escrevente Autorizado

POSSOBE
 2016
 22608181115480614-2
 06/08/2018 11:18
 3332449441

1032AB024723

(Handwritten signature)

REPÚBLICA FEDERATIVA DO BRASIL
ESTADO DA PARAÍBA
CARTÓRIO AZEVEDO BASTOS
FUNDADO EM 1888

PRIMEIRO REGISTRO CIVIL DE NASCIMENTO E ÓBITOS E PRIVATIVO DE CASAMENTOS, INTERDIÇÕES E TUTELAS DA COMARCA DE JOÃO PESSOA

Av. Epitácio Pessoa, 1145 Bairro dos Estados 58030-00, João Pessoa PB
Tel.: (83) 3244-5404 / Fax: (83) 3244-5484
http://www.azevedobastos.not.br
E-mail: cartorio@azevedobastos.not.br

RS. 308



DECLARAÇÃO DE SERVIÇO DE AUTENTICAÇÃO DIGITAL

O Bel. Válber Azevêdo de Miranda Cavalcanti, Oficial do Primeiro Registro Civil de Nascimentos e Óbitos e Privativo de Casamentos, Interdições e Tutelas com atribuição de autenticar e reconhecer firmas da Comarca de João Pessoa Capital do Estado da Paraíba, em virtude de Lei, etc...

DECLARO ainda que, para garantir transparência e segurança jurídica de todos os atos oriundos da atividade Notarial e Registral no Estado da Paraíba, foi instituído pela Lei nº 10.132, de 06 de novembro de 2013, a aplicação obrigatória de um Selo Digital de Fiscalização Extrajudicial em todos os atos de notas e registro, composto de um código único (por exemplo: Selo Digital: ABC12345-X1X2) e dessa forma, cada autenticação processada pela nossa Serventia pode ser verificada e confirmada tantas vezes quanto for necessário através do site do Tribunal de Justiça do Estado da Paraíba, endereço <https://corregedoria.tjpb.jus.br/selo-digital/>.

A autenticação digital do documento faz prova de que, na data e hora em que ela foi realizada, a empresa FABI RECAPAGENS DE PNEUS LTDA tinha posse de um documento com as mesmas características que foram reproduzidas na cópia autenticada, sendo da empresa FABI RECAPAGENS DE PNEUS LTDA a responsabilidade, única e exclusiva, pela idoneidade do documento apresentado a este Cartório.

No sentido, declaro que a FABI RECAPAGENS DE PNEUS LTDA assumiu, nos termos do artigo 8º, §1º, do Decreto nº 10.278/2020, que regulamentou o artigo 3º, inciso X, da Lei Federal nº 13.874/2019 e o artigo 2º-A da Lei Federal 12.682/2012, a responsabilidade pelo processo de digitalização dos documentos físicos, garantindo perante este Cartório e terceiros, a sua autoria e integridade.

De acordo com o disposto no artigo 2º-A, §7º, da Lei Federal nº 12.682/2012, o documento em anexo, identificado individualmente em cada Código de Autenticação Digital ou na referida sequência, poderá ser reproduzido em papel ou em qualquer outro meio físico.

Esta DECLARAÇÃO foi emitida em 04/05/2021 10:11:01 (hora local) através do sistema de autenticação digital do Cartório Azevedo Bastos, de acordo com o Art. 1º, 10º e seus §§ 1º e 2º da MP 2200/2001, como também, o documento eletrônico autenticado contendo o Certificado Digital do titular do Cartório Azevedo Bastos, poderá ser solicitado diretamente a empresa FABI RECAPAGENS DE PNEUS LTDA ou ao Cartório pelo endereço de e-mail autentica@azevedobastos.not.br Para informações mais detalhadas deste ato, acesse o site <https://autdigital.azevedobastos.not.br> e informe o Código de Autenticação Digital

Esta Declaração é válida por tempo indeterminado e está disponível para consulta em nosso site.

*Código de Autenticação Digital: 79220608181115480614-1 a 79220608181115480614-2

*Legislações Vigentes: Lei Federal nº 8.935/94, Lei Federal nº 10.406/2002, Medida Provisória nº 2200/2001, Lei Federal nº 13.105/2015, Lei Estadual nº 8.721/2008, Lei Estadual nº 10.132/2013, Provimento CGJ Nº 003/2014 e Provimento CNJ Nº 100/2020.

O referido é verdade, dou fé.

CHAVE DIGITAL

00005b1d734fd94f0572d69fe6bc05b27eec32cd3015b0fc0c3cab4e27a19409868ff87bf7d307efef8cc52e067452538d4d228f4d4b926e9ecdff85ddef88d2cd2915e69546904e4e5d4a2ac9e1652



Presidência da República
Casa Civil
Medida Provisória Nº 2.200-2,
de 24 de agosto de 2001.



[Handwritten signature]



DECLARAÇÃO

A Tortuga Produtos de Borracha Ltda., detentora das marcas Tortuga e QBom, declara para os devidos fins que possui:

- a) Sistema de Gestão da Qualidade certificado, com base na norma NBR ISO 9001:2008;
- b) Processo de fabricação que garante o atendimento dos valores limites de propriedades físicas e métodos de ensaio, estabelecidos na ABNT NBR 15557:2008 - Câmaras de ar para pneus – Requisitos e métodos de ensaio;
- c) Processo estruturado, para o recebimento e tratamento de Reclamação de Clientes;
- d) Corpo Técnico qualificado para realizar análise de defeitos relativos aos seus produtos;
- e) Garantia de 3 (três) anos para seus produtos, a partir da data de fabricação;
- f) Fábrica de Câmaras de Ar na cidade de Curitiba, Paraná, Brasil.

Curitiba-Pr, 29 de janeiro de 2.015.

 José Antônio Piazza
 Gerente Desenvolvimento e Qualidade



REPÚBLICA FEDERATIVA DO BRASIL
ESTADO DA PARAÍBA
CARTÓRIO AZEVEDO BASTOS
FUNDADO EM 1888

PRIMEIRO REGISTRO CIVIL DE NASCIMENTO E ÓBITOS E PRIVATIVO DE CASAMENTOS, INTERDIÇÕES E TUTELAS DA COMARCA DE JOÃO PESSOA

Av. Epitácio Pessoa, 1145 Bairro dos Estados 58030-00, João Pessoa PB
Tel.: (83) 3244-5404 / Fax: (83) 3244-5484
http://www.azevedobastos.not.br
E-mail: cartorio@azevedobastos.not.br

FLS 310



DECLARAÇÃO DE SERVIÇO DE AUTENTICAÇÃO DIGITAL

O Bel. Válber Azevêdo de Miranda Cavalcanti, Oficial do Primeiro Registro Civil de Nascimentos e Óbitos e Privativo de Casamentos, Interdições e Tutelas com atribuição de autenticar e reconhecer firmas da Comarca de João Pessoa Capital do Estado da Paraíba, em virtude de Lei, etc...

DECLARO ainda que, para garantir transparência e segurança jurídica de todos os atos oriundos da atividade Notarial e Registral no Estado da Paraíba, foi instituído pela Lei nº 10.132, de 06 de novembro de 2013, a aplicação obrigatória de um Selo Digital de Fiscalização Extrajudicial em todos os atos de notas e registro, composto de um código único (por exemplo: Selo Digital: ABC12345-X1X2) e dessa forma, cada autenticação processada pela nossa Serventia pode ser verificada e confirmada tantas vezes quanto for necessário através do site do Tribunal de Justiça do Estado da Paraíba, endereço <https://corregedoria.tjpb.jus.br/selo-digital/>.

A autenticação digital do documento faz prova de que, na data e hora em que ela foi realizada, a empresa FABI RECAPAGENS DE PNEUS LTDA tinha posse de um documento com as mesmas características que foram reproduzidas na cópia autenticada, sendo da empresa FABI RECAPAGENS DE PNEUS LTDA a responsabilidade, única e exclusiva, pela idoneidade do documento apresentado a este Cartório.

Nesse sentido, declaro que a FABI RECAPAGENS DE PNEUS LTDA assumiu, nos termos do artigo 8º, §1º, do Decreto nº 10.278/2020, que regulamentou o artigo 3º, inciso X, da Lei Federal nº 13.874/2019 e o artigo 2º-A da Lei Federal 12.682/2012, a responsabilidade pelo processo de digitalização dos documentos físicos, garantindo perante este Cartório e terceiros, a sua autoria e integridade.

De acordo com o disposto no artigo 2º-A, §7º, da Lei Federal nº 12.682/2012, o documento em anexo, identificado individualmente em cada Código de Autenticação Digital ou na referida sequência, poderá ser reproduzido em papel ou em qualquer outro meio físico.

Esta DECLARAÇÃO foi emitida em 04/05/2021 10:10:39 (hora local) através do sistema de autenticação digital do Cartório Azevedo Bastos, de acordo com o Art. 1º, 10º e seus §§ 1º e 2º da MP 2200/2001, como também, o documento eletrônico autenticado contendo o Certificado Digital do titular do Cartório Azevedo Bastos, poderá ser solicitado diretamente a empresa FABI RECAPAGENS DE PNEUS LTDA ou ao Cartório pelo endereço de e-mail autentica@azevedobastos.not.br Para informações mais detalhadas deste ato, acesse o site <https://autdigital.azevedobastos.not.br> e informe o Código de Autenticação Digital

Esta Declaração é válida por tempo indeterminado e está disponível para consulta em nosso site.

1Código de Autenticação Digital: 79220910171627200700-1

2Legislações Vigentes: Lei Federal nº 8.935/94, Lei Federal nº 10.406/2002, Medida Provisória nº 2200/2001, Lei Federal nº 13.105/2015, Lei Estadual nº 8.721/2008, Lei Estadual nº 10.132/2013, Provimento CGJ nº 003/2014 e Provimento CNJ nº 100/2020.

O referido é verdade, dou fé.

CHAVE DIGITAL

00005b1d734fd94f057f2d69fe6bc05b27eec32cd3015b0fc0c3cab4e27a1940140c82a27a315aae90069e3b20eb5a79b88133f3300ff8da1295bc33c4d6b3322cd2915e69546904e4e5d4a2ac9e1652



Presidência da República
Casa Civil
Medida Provisória nº 2.200-2,
de 24 de agosto de 2001.



[Handwritten signature]

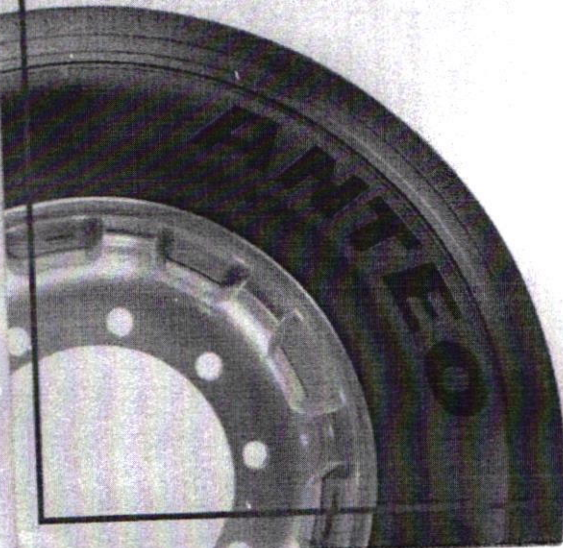

MANUAL DE ORIENTAÇÃO USO E GARANTIA

ANTEO™

ANTEO™

Anteo is a brand of Prometeon Tyre Group
prometeon.com
sac.pneus@prometeon.com
SAC 0800 728 7638

Crítérios de Reposição

Em caso de defeito constatado dentro do prazo de garantia e observado o prazo legal para notificação do mesmo à nossa companhia, bem como nos casos em que a empresa, por mera liberalidade, realize a substituição do produto, esta será feita da seguinte forma:
a.1. Com abatimento de preço proporcional ao resíduo remanescente da banda de rodagem.
a.2. As câmaras de ar ou protetores serão repostos sem qualquer ônus ao cliente.

Situações Não Cobertas pela Garantia

- Garantia concedida não é válida nas seguintes situações:
 - Pneus raspados ou recauchutados.
 - Pneus ressuçados ou "riscados", exceto aqueles com marcação "regroovable", cujo trabalho tenha sido efetuado de acordo com as normas da nossa companhia.
 - Pneus que tenham sido utilizados em desacordo com a sua especificação de uso.
 - Pneus que apresentarem resíduo de banda de rodagem inferior a 1,6 mm em qualquer uma das posições dos indicadores de desgaste (TWI) quando existente
 - Pneus cujas matrículas de produção se encontrarem ilegíveis, adulteradas ou cortadas.
 - Falhas decorrentes de mau uso e aquelas de natureza acidental, tais como desgaste prematuro ou irregular dos pneus devido a problemas mecânicos do veículo ou fatores ligados ao emprego do mesmo.
 - Pneus que apresentem ondulações nos flancos ou bolhas, decorrentes de impacto contra obstáculos ou buraco.
 - Pneus que apresentem avarias ou separação de seus compostos (banda de rodagem, flancos, carcaça ou talões) decorrentes de uso com insuficiência de pressão ou sobrecarga.
 - Furos, cortes e quebras de carcaça, devido a avarias acidentais.
 - Arrancamentos, cortes e lacerações na banda de rodagem dos pneus, decorrentes de severidade excessiva de utilização, ou fortes arrastados (deslizamentos, patinagem e acelerações bruscas).
 - Pneus e câmaras de ar com sinais de emprego com insuficiência de pressão ou excesso de carga.
 - Pneus com avarias nos talões e frisos devido à montagem/desmontagem com ferramentas e/ou equipamentos inadequados ou aros incorretos.
 - Pneus, câmaras de ar e protetores com problemas decorrentes de armazenagem imprópria ou contaminação por produtos químicos.
 - Câmaras de ar com mais de 3 reparações.
 - Câmaras de ar e protetores com dobras ou avarias de montagem.
- Outras falhas comprovadamente relacionadas ao uso e/ou manutenção dos pneus ou de caráter acidental.

Seguindo as instruções contidas neste manual você evita comprometer o status **IMPORTANTE** para nós, a sua segurança e a da sua família.

CARTÓRIO AZEVEDO BASTOS 1º OFÍCIO DE REGISTRO CIVIL DAS PESSOAS NATURAIS
E TABELIONATO DE NOTAS - Código CAJ 02.178-9
R. Presidente Epitácio Pessoa, 1143 - Bairro Dos Estados - João Pessoa/PB - CEP 53020-040 - PB - www.cartorioazvedobastos.pb.br - Tel: (33) 3344-6464 - Fax: (33) 3344-6444

Autenticação Digital

De acordo com os artigos 1º, 3º e 7º inc. V 8º, 41 e 52 da Lei Federal 8.336/1994 e Art. 8º Inc. XII da Lei Estadual 8.721/2008 autenticado e presente imagem digitalizada, reprodução fiel do documento apresentado e conferido neste ato. O referido é verdade. Dou fé.

Cód. Autenticação: 79220907191003080385-1; Data: 09/07/2019 10:09:29

Selo Digital de Fiscalização Tipo Normal C: A1U37641-BB27
Valor Total do Ato: R\$ 4,42

Valor Arrebatado de Imposta Civil: _____
Confira os dados do ato em: <https://selodigital.tjpb.jus.br>

qbom

Câmaras de Ar

CATÁLOGO DE PRODUTOS

LINHA DE PRODUTOS

Caminhão e Ônibus

Medida	Válvula	Aplicação
QB 9.00 R 20	TC 131	9.00 R 20 ; 9.00 - 20 8.25 R 20 ; 8.25 - 20
QB 10.00 R 20	TC 131	10.00 R 20 ; 10.00 - 20
QB 11.00 R 22	TC 131	11.00 R 22 ; 11.00 - 22
QB 275/80 R 22.5	TR 462 C	275/80 R 22.5 275/70 R 22.5 10 R 22.5 ; 10 - 22.55
QB 295/80 R 22.5	TR 462 C	295/80 R 22.5 11 R 22.5 ; 11 - 22.5 12 R 22.5 ; 12 - 22.5
QB 12.00 R 24	TC 131	12.00 R 24 ; 12.00 - 24 12.00 R 25 ; 12.00 - 25

\$\$\$

Preço Justo

3

Garantia de 3 anos
contra defeitos de
fabricação

FLS 314

Comercial Leve

Medida	Válvula	Aplicação
QB 7.50 R 16	SC 95 TR 460	7.50 R 16 ; 7.50 - 16 7.00 R 16 ; 7.00 - 16



CÂMARAS DE AR

Linha Agrícola

Medida	Válvula	Aplicação
AGQ 6.50 - 16	TR 15	6.00 - 16 6.50 - 16 7.00 - 16 7.5 L - 15
AGQ 7.50 - 16	TR 15	7.00 - 16 7.50 - 16 8.00 - 16 9 L - 15 9.5 L - 15
AGQ 9.00 - 16	TR 15	8.25 - 16 9.00 - 16 11 L - 16 11.5 / 70 - 16 10.5 / 65 - 16
AGQ 7.50 - 18	TR 15	7.50 - 18 8.00 - 18
AGQ 10.5/80 - 18	TR 15	10.5 / 80 - 18
AGQ 9.5 - 24	TR 218 A	9.5 R 24 ; 9.5 - 24 8.3 R 24 ; 8.3 - 24
AGQ 12.4 - 24	TR 218 A	12.4 R 24 ; 12.4 - 24 11.2 R 24 ; 11.2 - 24
AGQ 14.9 - 24	TR 218 A	14.9 R 24 ; 14.9 - 24 13.6 R 24 ; 13.6 - 24
AGQ 16.9 - 24	TR 218 A	16.9 R 24 ; 16.9 - 24 14.9 R 24 ; 14.9 - 24

\$\$\$

Preço Justo

3

Garantia de 3 anos
contra defeitos de
fabricação

CÂMARAS DE AR

Linha Agrícola

Medida	Válvula	Aplicação
AGQ 18.4 - 26	TR 218 A	18.4 R 26 ; 18.4 - 26 16.9 R 26 ; 16.9 - 26 18.4 R 24 ; 18.4 - 24
AGQ 23.1 - 26	TR 218 A	23.1 R 26 ; 23.1 - 26
AGQ 12.4 - 28	TR 218 A	12.4 R 28 ; 12.4 - 28 11.2 R 28 ; 11.2 - 28
AGQ 14.9 - 28	TR 218 A	14.9 R 28 ; 14.9 - 28 14.9 R 26 ; 14.9 - 26 13.6 R 28 ; 13.6 - 28
AGQ 16.9 - 28	TR 218 A	16.9 R 28 ; 16.9 - 28 16.9 R 30 ; 16.9 - 30
AGQ 18.4 - 30	TR 218 A	18.4 R 30 ; 18.4 - 30 16.9 R 30 ; 16.9 - 30
AGQ 23.1 - 30	TR 218 A	23.1 R 30 ; 23.1 - 30
AGQ 24.5 - 32	TR 218 A	24.5 R 32 ; 24.5 - 32 20.8 R 34 ; 20.8 - 34 23.1 R 34 ; 23.1 - 34
AGQ 18.4 - 34	TR 218 A	18.4 R 34 ; 18.4 - 34 16.9 R 34 ; 16.9 - 34
AGQ 12.4 - 36	TR 218 A	12.4 R 36 ; 12.4 - 36 11.2 R 36 ; 11.2 - 36

\$\$\$

Preço Justo

3

Garantia de 3 anos
contra defeitos de
fabricação

A



LINHA DE PRODUTOS

Linha Agrícola

Medida	Válvula	Aplicação
AGQ 13.6 - 38	TR 218 A	13.6 R 38 ; 13.6 - 38
		12.4 R 38 ; 12.4 - 38
		15.5 R 38 ; 15.5 - 38
		13.6 R 36 ; 13.6 - 36
AGQ 20.8 - 38	TR 218 A	20.8 R 38 ; 20.8 - 38
		18.4 R 38 ; 18.4 - 38
AGQ 20.8 - 42	TR 218 A	20.8 R 42 ; 20.8 - 42

\$\$\$

Preço Justo

3

Garantia de 3 anos
contra defeitos de
fabricação

Fora de Estrada

Medida	Válvula	Aplicação
FEQ 14.00 R 24	TR 220 A	14.00 R 24 ; 14.00 - 24
		14.00 R 25 ; 14.00 - 25
		13.00 R 24 ; 13.00 - 24
		13.00 R 25 ; 13.00 - 25
		15.5 R 25 ; 15.5 - 25
FEQ 17.5 R 25	TR 220 A	17.5 R 25 ; 17.5 - 25
		14.00 R 24 ; 14.00 - 24
		14.00 R 25 ; 14.00 - 25

LINHA DE PRODUTOS

Linha Industrial

Medida	Válvula	Aplicação
QB 5.00 - 8	TR 87	5.00 - 8
		4.00 - 8
		5.70 / 5.00 - 8
		16 x 8 - 8
QB 6.50 - 10	TR 150	18 x 6.5 - 8
		18 x 7 - 8
		150 / 75 - 8
		180 / 70 - 8
		6.50 - 10
		6.00 - 9
		6.90 / 6.00 - 9
		21 x 8 - 9
		200 / 75 - 9
		20.5 x 7 - 10
QB 7.50 - 12	TR 460	21 x 7 - 10
		21 x 8 - 10
		23 x 8 - 10
		180 / 85 - 10
QB 7.50 - 15	TR 460	7.00 - 12
		25 x 9 - 12
		28 x 9 - 12
		7.00 - 15 IND
		7.50 - 15 IND
		8.25 - 15 IND
		28 / 9 - 15 IND
		29 / 8 - 15 IND
		30 / 8 - 15 IND
		225 / 75 - 15 IND
		250 - 15 IND
		250 / 70 - 15 IND

\$\$\$

Preço Justo

3

Garantia de 3 anos
contra defeitos de
fabricação

FLS. 315



qbom
Câmaras de Ar



LINHA DE PRODUTOS

Linha Passeio e Utilitários

Medida	Válvula	Aplicação
FR 13/14	TR 13	145 R 13
		155 R 13
		125 / 80 R 13
		135 / 80 R 13 ; 135 / 80 R 14
		145 / 80 R 13 ; 145 / 80 R 14
		155 / 80 R 13 ; 155 / 80 R 14
		135 / 70 R 13 ; 135 / 70 R 14
		145 / 70 R 13 ; 145 / 70 R 14
		155 / 70 R 13 ; 155 / 70 R 14
		145 / 65 R 13 ; 145 / 65 R 14
		155 / 65 R 13 ; 155 / 65 R 14
		165 / 65 R 13 ; 165 / 65 R 14
		155 / 60 R 13 ; 155 / 60 R 14
		165 / 60 R 13 ; 165 / 60 R 14
		175 / 60 R 13 ; 175 / 60 R 14
		5.20 - 13 ; 5.20 - 14
		145 - 13 / 5.95 - 13
		155 - 13 / 6.15 - 13
GR 13/14	TR 13	165 R 13 ; 165 R 14
		165 R 13 ; 165 R 14
		175 R 13 ; 175 R 14
		185 R 13 ; 185 R 14
		155 / 80 R 13 ; 155 / 80 R 14
		165 / 80 R 13 ; 165 / 80 R 14
		175 / 80 R 13 ; 175 / 80 R 14
		185 / 80 R 13 ; 185 / 80 R 14
		165 / 75 R 13
		175 / 75 R 14
		185 / 75 R 14
		165 / 70 R 13 ; 165 / 70 R 14
		175 / 70 R 13 ; 175 / 70 R 14
		185 / 70 R 13 ; 185 / 70 R 14
		175 / 65 R 13 ; 175 / 65 R 14

\$\$\$

Preço Justo

3

Garantia de 3 anos
contra defeitos de
fabricação

CÂMARAS DE AR

Linha Passeio e Utilitários

Medida	Válvula	Aplicação
GR 13/14 (CONTINUAÇÃO)	TR 13	185 / 65 R 13 ; 185 / 65 R 14
		195 / 65 R 13 ; 195 / 65 R 14
		185 / 60 R 13 ; 185 / 60 R 14
		195 / 60 R 13 ; 195 / 60 R 14
		205 / 60 R 13 ; 205 / 60 R 14
		5.60 - 13
		6.40 - 13
		5.90 - 14
		165 - 13 / 6.45 - 13
		175 - 13 / 6.95 - 13
GR 14/15	TR 13	165 - 14 / 6.45 - 14
		175 - 14 / 6.95 - 14
		175 / 75 R 15
		165 / 70 R 15
		175 / 70 R 15
		185 / 70 R 15
		175 / 65 R 15
		165 / 65 R 15
		195 / 65 R 15
		185 / 60 R 15
GR 15	TR 15	195 / 60 R 15
		205 / 60 R 15
		195 / 55 R 15
		205 / 55 R 15
		155 R 15
		165 R 15
		175 R 15
		5.80 - 15
		5.90 - 15
		6.40 - 15
165 - 15 / 6.85 - 15		

\$\$\$

Preço Justo

3

Garantia de 3 anos
contra defeitos de
fabricação

[Handwritten signature]



qbom
Câmaras de Ar

CÂMARAS DE AR

CÂMARAS DE AR

FLS. 316

Linha Passeio e Utilitários

Medida	Válvula	Aplicação
LTQ 1214	TR 13	185 R 14 C
		195 R 14 C
		205 R 14 C
		215 R 14 C
		185 / 80 R 14 C
		195 / 80 R 14 C
		195 / 75 R 14 C
		205 / 75 R 14 C
		215 / 75 R 14 C
		195 / 70 R 14 C
		225 / 70 R 14 C
		6.00 - 14
		6.50 - 14
		7.9 - 14 LT
27 x 8.50 - 14 LT		
LTQ 1215	TR 13	185 R 15 C
		185 / 80 R 15 C
		195 / 80 R 15 C
		205 / 80 R 15 C
		215 / 80 R 15 C
		LT 195 / 75 R 15
		LT 205 / 75 R 15
		LT 215 / 75 R 15
		LT 225 / 75 R 15
		LT 195 / 70 R 15
		LT 205 / 70 R 15
		LT 215 / 70 R 15
		LT 225 / 70 R 15
		205 / 65 R 15 C
215 / 65 R 15 C		
6.70 - 15 LT		
7.00 - 15 LT		

\$\$\$

Preço Justo



Garantia de 3 anos
contra defeitos de
fabricação

Linha Passeio e Utilitários

Medida	Válvula	Aplicação		
LTQ 1415	TR 13	LT 215 / 80 R 15		
		LT 225 / 75 R 15		
		LT 235 / 75 R 15		
		LT 245 / 75 R 15		
		LT 255 / 75 R 15		
		LT 235 / 70 R 15		
		LT 245 / 70 R 15		
		LT 255 / 70 R 15		
		LT 245 / 65 R 15		
		29 x 9.50 R 15 LT		
		30 x 9.50 R 15 LT		
		7.00 - 15 LT		
		7.50 - 15 LT		
		LTQ 1615	TR 13	LT 255 / 75 R 15
LT 265 / 75 R 15				
LT 255 / 70 R 15				
LT 265 / 70 R 15				
31 x 10.50 R 15 LT				
33 x 9.50 R 15 LT				
9 - 15 LT				
10 - 15 LT				
11 - 15 LT				
LTQ 1216	TR 13			205 R 16 C
				205 / 80 R 16 C
				LT 215 / 80 R 16
				LT 195 / 75 R 16
				LT 205 / 75 R 16
		LT 215 / 75 R 16		
		LT 225 / 75 R 16		
		LT 205 / 70 R 16		
		LT 215 / 70 R 16		
		LT 225 / 70 R 16		
		LT 205 / 65 R 16		
		LT 215 / 65 R 16		
		LT 205 / 70 R 16		
		LT 215 / 70 R 16		

\$\$\$

Preço Justo



Garantia de 3 anos
contra defeitos de
fabricação

qbom
Câmaras de Ar



CÂMARAS DE AR

Linha Passeio e Utilitários

Medida	Válvula	Aplicação		
LTQ 1216 (CONTINUAÇÃO)	TR 13	LT 225/70 R 16		
		215/65 R 16C; 215/65 R 17C		
		225/65 R 16 C; 225/65 R 17C		
		235/65 R 16C; 235/65 R 17C		
		215/60 R 17C		
		225/60 R 16C; 225/60 R 17C		
		235/60 R 16C; 235/60 R 17C		
		6.50 - 16 LT		
		LTQ 1416	TR 13	LT 215/85 R 16
				LT 235/85 R 16
				LT 215/80 R 16
				LT 235/80 R 16
				LT 225/75 R 16
				LT 235/75 R 16
LT 245/75 R 16				
LT 235/70 R 16				
LT 245/70 R 16				
LT 255/70 R 16				
245/65 R 17C				
255/65 R 17C				
7.00 - 16 LT				
7.50 - 16 LT				
LTQ 1616	TR 13	LT 235/85 R 16		
		LT 255/85 R 16		
		LT 265/75 R 16		
		LT 285/75 R 16		
		LT 295/75 R 16		
		LT 255/70 R 16		
		LT 265/70 R 16		
		LT 275/70 R 16		
		LT 285/70 R 16		
		275/65 R 16C		
		285/65 R 16C		
		285/60 R 16C		
		265/70 R 17C		
		265/65 R 17C		
10 - 16 LT				
11 - 16 LT				

\$\$\$

Preço Justo



Garantia de 3 anos
contra defeitos de
fabricação

qbom
Câmaras de Ar

0800 721 8888
www.qbom.com.br

qbom
Câmaras de Ar

FLS 317

Catálogo de Produtos

Catalogo de Productos
Product Catalog

TORTUGA

Câmaras de Ar

tortugaonline.com.br

4

Institucional

Institucional
Institucional

Líder na América Latina, a Tortuga é uma empresa brasileira especialista na fabricação de câmaras de ar. Possui um moderno parque industrial localizado no Estado do Paraná, contando com duas fábricas: uma em Araucária e outra em Curitiba.

A Tortuga é fornecedora oficial de câmaras de ar dos maiores fabricantes de pneus e de equipamento original das principais montadoras de máquinas e implementos agrícolas do Brasil.

Líder en América Latina, Tortuga es una empresa brasileña especialista en la fabricación de cámaras de aire. Tiene un moderno parque industrial localizado en el Estado de Paraná, contando con dos fábricas: una en Araucária y otra en Curitiba.

Tortuga es proveedora oficial de cámaras de aire de los más grandes fabricantes de neumáticos y de equipo original de los principales fabricantes de máquinas e implementos agrícolas.

Leader in Latin America, Tortuga is a Brazilian company specialized in the manufacture of inner tubes. The company has a modern industrial complex located in the state of Paraná, consisting of two factories: one located in Araucaria and another one in Curitiba.

The Tortuga is the choice supplier for the largest tire manufacturers in Brazil, and also provides OEM inner tubes for most manufacturers of agricultural machinery and equipment.

CERTIFICAÇÃO ISO 9001

A Tortuga Câmaras de Ar é reconhecida pela qualidade e durabilidade de seus produtos. Como resultado dessa dedicação, a empresa se destaca com o diferencial de possuir a Certificação ISO 9001, tornando-se, assim, referência internacional de qualidade.

Certificações

Certificaciones
Certifications

Tortuga Câmaras de Ar es reconocida por la calidad y la durabilidad de sus productos. Como resultado de esta dedicación, la empresa se destaca con la diferencia de tener la Certificación ISO 9001, volviéndose así, referencia internacional de calidad.

Tortuga Inner Tubes are renowned for their quality and durability. As a result of this dedication, the company stands out for having been certified with ISO 9001.

SPVS

Aliada à inovação e confiabilidade dos seus produtos está a preocupação com a preservação do meio ambiente. Dessa forma, a Tortuga tornou-se associada corporativa da SPVS (Sociedade de Pesquisa de Vida Selvagem e Educação Ambiental), contribuindo com a preservação da natureza e dos animais.



A natureza é a nossa vida.

Aliada a la innovación y confiabilidad de sus productos está la preocupación con la preservación del medio ambiente. De esta forma, Tortuga se volvió asociada corporativa de la SPVS (Sociedad de Investigación de Vida Salvaje y Educación Ambiental), contribuyendo con la preservación de la naturaleza y de los animales.

Combined to the innovation and reliability of its products is the concern for preserving the environment. Tortuga is a corporate associate of SPVS (Society of Wildlife Research and Environmental Education), thus contributing to the preservation of Brazilian fauna and flora.



Do Brasil

Por ser uma empresa 100% brasileira, a Tortuga possui o selo "do Brasil", que representa o orgulho de produzir nacionalmente seus produtos e oferecer um programa de garantia efetivo.



Handwritten signature or mark in blue ink.

Quem adquire uma Câmara de Ar Tortuga adquire um conjunto de benefícios para rodar confiante e com garantia de segurança.

Quien adquire una cámara de aire Tortuga, adquire un conjunto de beneficios para rodar con confianza y con garantía de seguridad.

Anyone that purchases a Tortuga inner tube gets a set of benefits to drive confidently and with a safety warranty.

CONJUNTO DE BENEFÍCIOS



CONJUNTO DE BENEFICIOS
SET OF BENEFITS

Programa de Garantia Total Tortuga



Programa de
Garantía Total Tortuga
Total Tortuga
Warranty program

As Câmaras de Ar Tortuga são as melhores porque são feitas no Brasil, por quem é especialista. Só elas têm:

- **Garantia de 3 anos contra defeitos de fabricação.**
- **Garantia de reposição do conjunto rodante: pneu + câmara de ar + protetor.***
- **Garantia de adaptação a pneus de todas as marcas e modelos.****
- **Garantia de qualidade: Certificação ISO 9001.**

* Caso seja comprovado algum dano ocasionado pela Câmara de Ar Tortuga, mediante análise técnica da equipe Tortuga.
** Consulte as medidas no site ou no catálogo.

Las Cámaras de Aire Tortuga son las mejores porque están hechas en Brasil, por quien es especialista. Sólo ellas tienen:

- **Garantía de 3 años contra defectos de fabricación.**
- **Garantía de reposición del conjunto rodante: neumático + cámara de aire + protector*.**
- **Garantía de adaptación a neumáticos de todas las marcas y modelos**.**
- **Garantía de calidad: Certificación ISO 9001.**

* En el caso de que se compruebe algún daño ocasionado por la Cámara de Aire Tortuga, mediante análisis técnico del equipo de Tortuga.
** Consulte las medidas en el sitio o en el catálogo.

Tortuga Inner Tubes are the best because they are made by those who are expert. Only they have:

- **3-year warranty against manufacturing defects**
- **Replacement warranty undercarriage set: tire + tube + flaps*.**
- **The tubes adapt to the tires of all brands and models**.**
- **Proven quality assurance: ISO 9001 certification.**

* If proven damage caused by the Tortuga inner tube, through technical analysis of Tortuga staff.
** Check sizes in our website or in the catalog.

Programa de Garantia Total Tortuga

Programa de
Garantía Total Tortuga
Total Tortuga Warranty Program



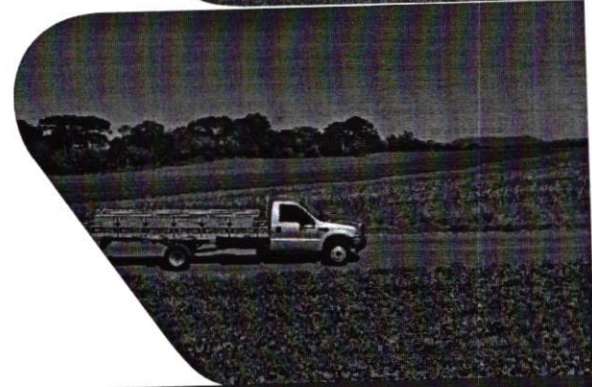

Qualidade Superior Comprovada

Calidad Superior Comprobada
Top Quality

-  **Alta resistência ao calor**
*Alta resistencia al calor
High heat resistance*
-  **Maior variedade de modelos**
*Más variedad de modelos
More variety of applications*
-  **Mais borracha**
*Más goma
More rubber*
-  **Mais resistência**
*Más resistencia
More resistance*
-  **Mais durabilidade**
*Más durabilidad
More durability*
-  **Programa de Garantia Total Tortuga**
*Programa de Garantía Total Tortuga
Total Tortuga Warranty Program*



A handwritten signature in blue ink, located in the bottom right corner of the page.

Página 7
Página Page

Caminhão e Ônibus

Camión y Autobús
Truck & Bus



10

Comercial Leve

Comercial. Leve
Light Truck



12

Agrícola

Agrícola
Rear Farm/Implement & Front Farm



24

Fora de Estrada

Todo Terreno
Road Builder & Off-the-Highway



27

Válvulas

Valvulas
Inner tube valves



Comercial Leve

Comercial Leve
Light Truck



A natureza é
a nossa vida.





MEDIDA Medida Size	VÁLVULA Valvula Valve	APLICAÇÃO Aplicación Application
CL 1216	TR 460	6.50 R 16 ; 6.50 - 16
		7.00 R 16 ; 7.00 - 16
		6.00 - 16
CL 1416	TR 460 ou SC 84 ou SC 95	7.50 R 16 ; 7.50 - 16
		7.00 R 16 ; 7.00 - 16
CL 1916	TR 460	10.00 - 16
		11.00 - 16
		12.5 L - 16
		360 / 65 R 16
		13.0 / 75 - 16
		14.0 / 65 - 16
		12.4 - 16
		320 / 70 R 16.5
		12 - 16.5



Agrícola

Agrícola

Rear Farm/Implement & Front Farm



A natureza é
a nossa vida.



Handwritten signature or mark in blue ink.



MEDIDA Medida Size	VÁLVULA Valvula Valve	APLICAÇÃO Aplicación Application
AG 1218	TR218 A	7.00 - 18
		6.00 - 19
		8 - 18
AG 1418	TR 15 ou TR 218 A	7.50 - 18
		8.00 - 18
		7.00 - 19
		210 / 95 R 18
		260 / 70 R 18
AG 1718	TR 15	10.5 / 80 - 18
		11.5 / 70 - 18
		250 / 80 R 18
		280 / 80 R 18
		280 / 70 R 18
		300 / 70 R 18
		300 / 65 R 18
		320 / 65 R 18
		12.5 / 80 - 18
		320 / 80 R 18
AG 2018	TR 15	320 / 65 R 18
		340 / 65 R 18
		12.0 / 75 - 18
		13.0 / 65 - 18
		360 / 70 R 17.5
		400 / 55 - 17.5
		36 x 16 - 17.5
		14 - 17.5
		4.50 - 21
		4.75 / 5.00 - 21
AG 0921	TR 35	5.25 / 5.50 - 21
		400 / 55 - 22.5
		360 / 60 - 22.5
Ag1922	TR 218 A	580 / 65 - 22.5
		500 / 60 - 22.5
AG 3322	TR 218 A	550 / 60 - 22.5
		560 / 60 - 22.5
		600 / 55 - 22.5

Fls. 327



Fora de Estrada

Todo Terreno

Road Builder & Off-the-Highway



A natureza é a nossa vida.





MEDIDA Medida Size	VÁLVULA Valvula Valve	APLICAÇÃO Aplicación Application
FE 1416	SC 95	7.00 - 15 Compactador
		7.50 - 15 Compactador
		8.25 - 15 Compactador
		8.5 / 90 - 15 Compactador
FE 2525*	TR 220 A	14.00 R 24 ; 14.00 - 24
		14.00 R 25 ; 14.00 - 25
		13.00 R 24 ; 13.00 - 24
		13.00 R 25 ; 13.00 - 25
		15.5 R 25 ; 15.5 - 25
		385 / 95 R 24
		385 / 95 R 25
		365 / 80 R 24
		395 / 80 R 25
		405 / 80 R 25
17 / 80 R 24		
FE 2725**	TR 220 A ou TRJ 1175 C	17.5 R 25 ; 17.5 - 25
		14.00 R 24 ; 14.00 - 24
		14.00 R 25 ; 14.00 - 25
		385 / 95 R 24
		385 / 95 R 25
		445 / 80 R 25
		445 / 70 R 24
		455 / 70 R 24
20 / 65 R 25 ; 20 / 65 - 25		
FE 5025	TRJ 1175 C	29.5 R 25 ; 29.5 - 25
		26.5 R 25 ; 26.5 - 25
		24.00 - 25
FE 3026	TRJ 1175 C	20.5 R 25 ; 20.5 - 25
		16.00 R 24 ; 16.00 - 24
		16.00 R 25 ; 16.00 - 25
		445 / 95 R 25
		525 / 80 R 25
		495 / 70 R 24
		555 / 70 R 24
		555 / 70 R 25
		550 / 65 R 25
		22 / 65 R 25
22 / 70 - 24		

(*) Para aplicação em rodas fora de centro, utilizar a câmara agrícola AG 2424
 (**) Para aplicação em rodas fora de centro, utilizar a câmara agrícola AG 2824



ENCONTRE SEU PNEU

FLEET SOLUTIONS

PROMOÇÃO

ENCONTRE
UM REVENDEDOR

TRABALHE CONOSCO

CATÁLOGO DE PRODUTOS

01 SERIES

APLICAÇÕES

FÓRMULA

FLS 329

De volta

FORMULA DRIVER II

Descrição

Gama de
medidas**FORMULA
DRIVER II**

4 sulcos longitudinais garantem precisão, controle e segurança na condução, mesmo em condições críticas.

Desenho da banda de rodagem mais robusto que evita desgaste irregular.

Desenho e geometria da banda de rodagem desenvolvido para reduzir a distância de frenagem e oferecer melhor aderência do pneu.

Brasil**ENCONTRE SEU PNEU**

Catálogo de produto
01 series
Aplicações
Etiquetagem de pneus

FLEET SOLUTIONS

Fleet Solutions
Cyber Fleet
Fleet Check
Novatek

**ENCONTRE UM
REVENDEDOR**

Encontre um revendedor



ENCONTRE SEU PNEU

FLEET SOLUTIONS

PROMOÇÃO

ENCONTRE
UM REVENDEDOR

TRABALHE CONOSCO

CATÁLOGO DE PRODUTOS

01 SERIES

APLICAÇÕES

FÓRMULA

De volta

FORMULA DRIVER II

Descrição

Gama de
medidas

Medida

Índice de carga e Código de Velocidade

<i>06 Exclusivo</i>	10,00R20(*)TT	<i>01 Am Pla</i>	146/143L
	11,00R22(*)TT		150/146L
	9,00R20TT		140/137L
	12R22.5TL		152/148M
<i>24 Exclusivo</i>	215/75R17,5TL		126/124L
<i>23 Exclusivo</i>	295/80R22.5(*)TL	<i>06 Am Pla</i>	152/148M
	275/80R22.5(*)TL		149/146M

Brasil

ENCONTRE SEU PNEU

[Catálogo de produto](#)
[01 series](#)
[Aplicações](#)
[Etiquetagem de pneus](#)

FLEET SOLUTIONS

[Fleet Solutions](#)
[Cyber Fleet](#)
[Fleet Check](#)
[Novatek](#)

ENCONTRE UM
REVENDEDOR

[Encontre um revendedor](#)

[LEGAL INFORMATION](#) | [COOKIE POLICY](#) | [COMPANY](#)

PIRELLI PNEUS PARA CAMINHÕES E ÔNIBUS

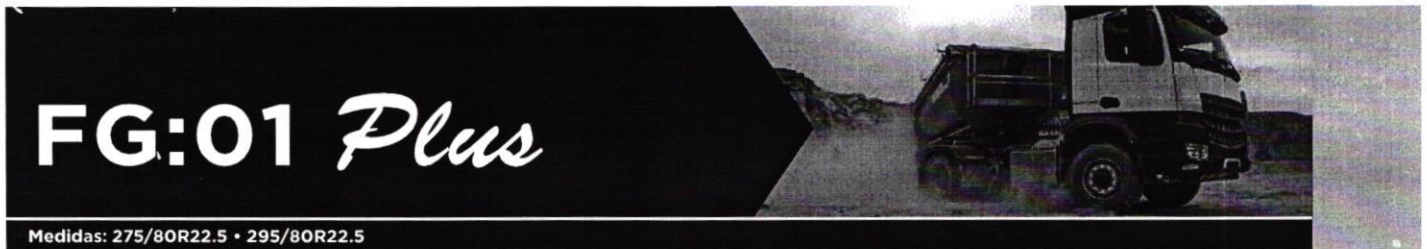

FG:01 Plus

Medidas: 275/80R22.5 • 295/80R22.5

A EVOLUÇÃO DO LÍDER

DESENHO DA BANDA



• **Mais resistência e maior índice de reconstrução:** O desenho no fundo do sulco central foi reforçado para facilitar a expulsão de pedras;

• **Mais tratividade e durabilidade:** Graças ao desenho robusto e compostos empregados na banda de rodagem;

• **Resistência a desgastes laterais:** Desenho do ombro projetado para enfrentar os impactos no uso misto.

COMPOSTOS

• **Excelente rendimento quilométrico:** graças aos compostos empregados na banda de rodagem.



POSIÇÃO

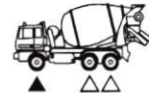
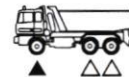

APLICAÇÃO



PNEUS PARA USO PREDOMINANTEMENTE MISTO

MARCAÇÕES



BENEFÍCIOS

Retém 6x menos pedras*

+ Resistência

+ Desempenho no uso misto

*Em relação ao seu antecessor FG:01 em testes realizados nos

CARTÓRIO AZEVEDO BASTOS 1º OFÍCIO DE REGISTRO CIVIL DAS PESSOAS NATURAIS E TABELIONATO DE NOTAS - Código CNJ 06.870-0

Autenticação Digital

De acordo com os artigos 1º, 3º e 7º inc. V 8º, 41 e 52 da Lei Federal 8.933/1994 e Art. 1º, III da Lei Estadual 8.724/2008, reunidos e o presente instrumento digitalmente, para efeitos de autenticação, materializado e conferido neste ato. O referido é verdade. Dou, fé.

Cód. Autenticação: 79222410171631000215-1; Data: 24/10/2017 16:32

Selo Digital de Fiscalização Tipo Normal C: APV07176-3QEE
Valor Total do Ato: R\$ 4,12

Confira os dados do ato em: <https://selodigital.tjpb.jus.br>

FG:01

Medidas: 11R22.5 • 12R22.5 • 13R22.5 • 215/75R17.5 • 315/80R22.5 • 9.00R20 • 10.00R20 • 11.00R22

**NOVOS PADRÕES DE BANDA DE RODAGEM:
TERRENOS ACIDENTADOS, PERFORMANCES
CONFIÁVEIS.**

DESENHO DA BANDA

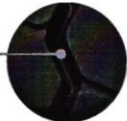

- **Maior proteção da carcaça:**
A geometria do sulco central e dos sulcos laterais oferece menos retenção de pedras proporcionando mais resistência a lacerações.

- **Mais rendimento quilométrico:**
A relação cheio/vazio garante um melhor desempenho em vias asfaltadas.

COMPOSTOS

Tecnologia DLTC
(Dual Layer Tread Compound)
(tecnologia patenteada)

Camada externa:

- Mais quilometragem
- Excelente aderência
- Menor distância de frenagem

Camada interna:

- Menor resistência ao rolamento
- Mais integridade da carcaça



POSIÇÃO



APLICAÇÃO



**PNEUS PARA USO
PREDOMINANTEMENTE
MISTO**

MARCAÇÕES



BENEFÍCIOS

- + Resistência
- + Durabilidade
- + Rendimento quilométrico

FLS. 333

PIRELLI PNEUS PARA CAMINHÕES E ÔNIBUS



Medidas: 11R22.5 • 12R22.5 • 13R22.5 • 275/80R22.5 • 295/80R22.5 • 315/80R22.5 • 9.00R20 • 10.00R20 • 11.00R22

07 Exclusivo
02 A-PLA



DESENHO DA BANDA



• **Maior durabilidade:** Os blocos possuem geometria que facilita a auto-limpeza, garantindo melhor tração e desgaste uniforme.

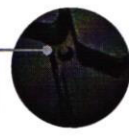

• **Mais resistência:** Elementos de proteção na parte inferior dos sulcos minimizam a retenção de pedras.



• **Mais tratividade e conforto acústico:** devido a banda de rodagem com sentido de giro.

COMPOSTOS

Tecnologia DLTC
(Dual Layer Tread Compound)
(tecnologia patenteada)

Camada externa:

- Mais quilometragem
- Excelente aderência
- Menor distância de frenagem

Camada interna:

- Menor resistência ao rolamento
- Mais integridade da carcaça



POSIÇÃO



APLICAÇÃO



PNEUS PARA USO PREDOMINANTEMENTE MISTO

MARCAÇÕES



Handwritten signature

BENEFÍCIOS

- + Durabilidade
- + Resistência
- + Tratividade

CARTÓRIO AZEVEDO BASTOS 1º OFÍCIO DE REGISTRO CIVIL DAS PESSOAS NATURAIS E TABELIONATO DE NOTAS - Código CNJ 06.870-0

Autenticação Digital

De acordo com os artigos 1º, 3º e 7º inc. V 8º, 41 e 52 da Lei Federal 8.933/1994 e Art. 5º Inc. XII da Lei Estadual 8.721/2008 autentico a presente imagem digitalizada, reprodução fiel do documento apresentado e conferido neste ato. O referido é verdade. Dou fé.

Cód. Autenticação: 79222410171631000215-3; Data: 24/10/2017 16:32:33

Seio Digital de Fiscalização Tipo Normal C: APY07174-PDSC; Valor Total do Ato: R\$ 4,12

Confira os dados do ato em: <https://seiodigital.tjpb.jus.br>

PIRELLI PNEUS PARA CAMINHÕES E ÔNIBUS

INFORMAÇÕES TÉCNICAS

FG:01 *Plus*

IP	MEDIDA	ÍNDICE DE CARGA E CÓDIGO DE VELOCIDADE	PROFUNDIDADE DO SULCO (mm)	ECOLABEL		
2672400	295/80R22.5TL Plus	152/148L	19	D	A	71 dB
2672500	275/80R22.5TL Plus	149/146L	19	D	A	71 dB

FG:01

IP	MEDIDA	ÍNDICE DE CARGA E CÓDIGO DE VELOCIDADE	PROFUNDIDADE DO SULCO (mm)	ECOLABEL		
2193100	13R22.5TL	156/150K	18.5	D	A	71 dB
2459200	12R22.5TL	152/148K	18.5	D	A	71 dB
2546800	9.00R20TT	140/137K	16.0	D	A	68 dB
2547200	10.00R20TT	146/143K	16.0	D	A	70 dB
2547000	11.00R22TT	151/148K	18.0	D	A	70 dB
2460600	215/75R17.5TL	126/124K	13.5	E	A	67 dB
2460400	11R22.5TL	148/145K	18.5	D	A	71 dB
1892000*	315/80R22.5TL	156/150K	18.0	D	A	71 dB

TG:01

IP	MEDIDA	ÍNDICE DE CARGA E CÓDIGO DE VELOCIDADE	PROFUNDIDADE DO SULCO (mm)	ECOLABEL		
2191600	275/80R22.5TL	149/146L	20.5	D	A	74 dB
2193400	295/80R22.5TL	152/148L	21.5	D	A	74 dB
2193200	13R22.5TL	156/150K	22.5	D	A	74 dB
2459300	12R22.5TL	152/148K	21.5	E	A	74 dB
2547100	11.00R22TT	151/148K	22	E	A	73 dB
2546900	9.00R20TT	140/137K	19.0	E	A	73 dB
2547300	10.00R20TT	146/143K	20.0	E	A	73 dB
2459100	11R22.5TL	148/145K	21.0	E	A	74 dB
2487100*	315/80R22.5TL	156/150K	22.5	E	B	74 dB

*Não disponível no Brasil

[Handwritten signature]

RESISTÊNCIA AO ROLAMENTO FRENAGEM NO MOLHADO

CARTÓRIO AZEVEDO BASTOS 1º OFÍCIO DE REGISTRO CIVIL DAS PESSOAS NATURAIS E TABELIONATO DE NOTAS - Código CNJ 06.870-0
 Av. Presidente Epitácio Pessoa, 1161 - Bairro Dos Estúdios - João Pessoa/PB - CEP 58020-001 @ www.cartorioabastos.com.br - Tel: (33) 3344-0444 - Fax: (33) 3344-0444

Autenticação Digital
 De acordo com os artigos 1º, 3º e 7º inc. V 8º, 41 e 52 da Lei Federal 8.933/1994 e Art. 9º Inc. XII da Lei Estadual 8.721/2008 autentico a presente imagem digitalizada, reprodução fiel do documento apresentado e conferido neste ato. O referido é verdade. Dou fé.

Cód. Autenticação: 79222410171631000215-4; Data: 24/10/2017 16:32

Selo Digital de Fiscalização Tipo Normal C: AFY07173-6UKK
 Valor Total do Ato: R\$ 4,12

Bel. Valder de Miranda Cavalcanti
 Tabelião

Confira os dados do ato em: <https://selodigital.tjpb.jus.br>

REPÚBLICA FEDERATIVA DO BRASIL
ESTADO DA PARAÍBA
CARTÓRIO AZEVEDO BASTOS
FUNDADO EM 1888

PRIMEIRO REGISTRO CIVIL DE NASCIMENTO E ÓBITOS E PRIVATIVO DE CASAMENTOS, INTERDIÇÕES E TUTELAS DA COMARCA DE JOÃO PESSOA

Av. Epitácio Pessoa, 1145 Bairro dos Estados 58030-00, João Pessoa PB
Tel.: (83) 3244-5404 / Fax: (83) 3244-5484
<http://www.azevedobastos.not.br>
E-mail: cartorio@azevedobastos.not.br

DECLARAÇÃO DE SERVIÇO DE AUTENTICAÇÃO DIGITAL

O Bel. Válber Azevêdo de Miranda Cavalcanti, Oficial do Primeiro Registro Civil de Nascimentos e Óbitos e Privativo de Casamentos, Interdições e Tutelas com atribuição de autenticar e reconhecer firmas da Comarca de João Pessoa Capital do Estado da Paraíba, em virtude de Lei, etc...

DECLARO ainda que, para garantir transparência e segurança jurídica de todos os atos oriundos da atividade Notarial e Registral no Estado da Paraíba, foi instituído pela Lei Nº 10.132, de 06 de novembro de 2013, a aplicação obrigatória de um Selo Digital de Fiscalização Extrajudicial em todos os atos de notas e registro, composto de um código único (por exemplo: Selo Digital: ABC12345-X1X2) e dessa forma, cada autenticação processada pela nossa Serventia pode ser verificada e confirmada tantas vezes quanto for necessário através do site do Tribunal de Justiça do Estado da Paraíba, endereço <https://corregedoria.tjpb.jus.br/selo-digital/>.

A autenticação digital do documento faz prova de que, na data e hora em que ela foi realizada, a empresa FABI RECAPAGENS DE PNEUS LTDA tinha posse de um documento com as mesmas características que foram reproduzidas na cópia autenticada, sendo da empresa FABI RECAPAGENS DE PNEUS LTDA a responsabilidade, única e exclusiva, pela idoneidade do documento apresentado a este Cartório.

Nesse sentido, declaro que a FABI RECAPAGENS DE PNEUS LTDA assumiu, nos termos do artigo 8º, §1º, do Decreto nº 10.278/2020, que regulamentou o artigo 3º, inciso X, da Lei Federal nº 13.874/2019 e o artigo 2º-A da Lei Federal 12.682/2012, a responsabilidade pelo processo de digitalização dos documentos físicos, garantindo perante este Cartório e terceiros, a sua autoria e integridade.

De acordo com o disposto no artigo 2º-A, §7º, da Lei Federal nº 12.682/2012, o documento em anexo, identificado individualmente em cada Código de Autenticação Digital¹ ou na referida sequência, poderá ser reproduzido em papel ou em qualquer outro meio físico.

Esta DECLARAÇÃO foi emitida em **04/05/2021 10:47:42 (hora local)** através do sistema de autenticação digital do Cartório Azevêdo Bastos, de acordo com o Art. 1º, 10º e seus §§ 1º e 2º da MP 2200/2001, como também, o documento eletrônico autenticado contendo o Certificado Digital do titular do Cartório Azevêdo Bastos, poderá ser solicitado diretamente a empresa FABI RECAPAGENS DE PNEUS LTDA ou ao Cartório pelo endereço de e-mail autentica@azevedobastos.not.br Para informações mais detalhadas deste ato, acesse o site <https://autdigital.azevedobastos.not.br> e informe o Código de Autenticação Digital

Esta Declaração é válida por **tempo indeterminado** e está disponível para consulta em nosso site.

¹Código de Autenticação Digital: 79222410171631000215-1 a 79222410171631000215-4

²Legislações Vigentes: Lei Federal nº 8.935/94, Lei Federal nº 10.406/2002, Medida Provisória nº 2200/2001, Lei Federal nº 13.105/2015, Lei Estadual nº 8.721/2008, Lei Estadual nº 10.132/2013, Provimento CGJ N° 003/2014 e Provimento CNJ N° 100/2020.

O referido é verdade, dou fé.

CHAVE DIGITAL

00005b1d734fd94f057f2d69fe6bc05b27eec32cd3015b0fc0c3cab4e27a19403d33eb7aabe24e2460ad1cfe8d8ff86dac94fe940bf47d541094637e288145fc2cd2915e69546904e4e5d4a2ac9e1652

Presidência da República
Casa Civil
Medida Provisória Nº 2.200-2,
de 24 de agosto de 2001.

Lançamento - Jun/20

Truck Convencional

DATA: 06/2020 Nº12



COMUNICADO
DE MARKETING
[TRUCK]

CHEGOU O ANTEO AT59

Devido ao sucesso do Anteo Radial, a Prometeon iniciou a substituição gradativa de toda a sua linha de produtos convencionais para caminhões da marca Pirelli para a marca Anteo.

Informamos que já encontra-se disponível o pneu 10.00-20TT 16PR AT59, que substituirá o modelo RT59.

O QUE MUDA COM O NOVO ANTEO AT59?

PIRELLI RT59		ANTEO AT59	
FLANCO	BANDA	FLANCO	BANDA

PIRELLI	ANTEO
Produção nacional (Gravataí) 	<input checked="" type="checkbox"/> Nada muda: a produção continua sendo realizada em Gravataí, nas mesmas máquinas que eram produzidos os pneus Pirelli
Compostos e estrutura 	<input checked="" type="checkbox"/> Nenhuma alteração: todas as especificações de produto serão mantidas na nova linha Anteo convencional
Dimensional e 	<input checked="" type="checkbox"/> Serão mantidos para todos os produtos Anteo
Desenho banda de rodagem 	<input checked="" type="checkbox"/> Não sofrem alteração em função dos novos produtos Anteo
Performance 	<input checked="" type="checkbox"/> Será mantida a mesma performance dos pneus Pirelli: garantida através da produção nas mesmas máquinas e pela utilização dos mesmos materiais, dimensionais e desenho da banda de rodagem
Garantia 	<input checked="" type="checkbox"/> Mesma garantia Pirelli: 5 anos de garantia de fábrica para defeitos de fabricação
Posicionamento de preço 	<input checked="" type="checkbox"/> Será mantido o mesmo posicionamento de preço

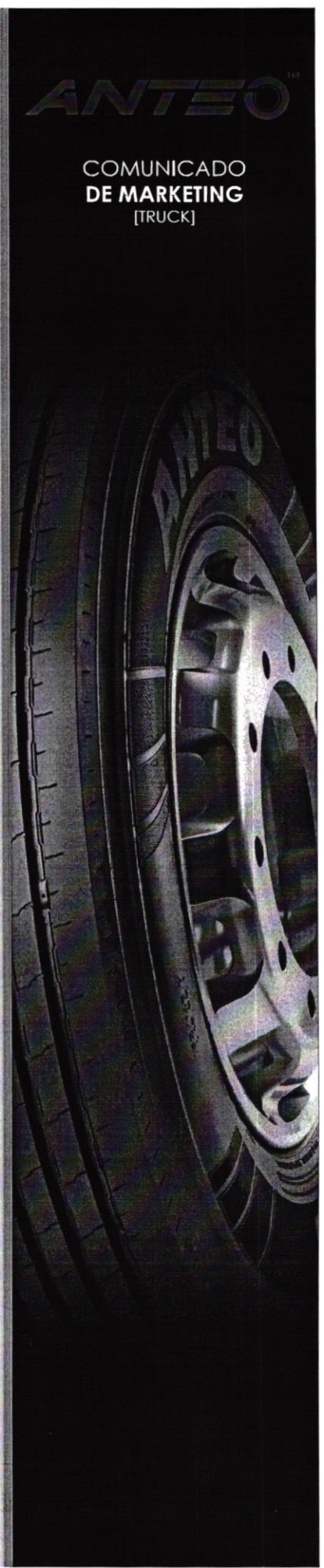

Documento Autenticado Digitalmente de acordo com os artigos 1º, 3º e 7º inc. V 8º, 41 e 52 da Lei Estadual 8.935/1994 e Art. 6º inc. XII da Lei Estadual 8.721/2008 autêntico a presente imagem digitalizada, reprodução fiel do documento apresentado e conferido neste ato. O referido é verdade. Dou fé. ***** Confira os dados do ato em: https://selodigital.tjpb.jus.br ou Consulte o Documento em: https://azevedobastos.not.br/documento/79221509202832970328



CARTÓRIO Autenticação Digital Código: 79221509202832970328-1
 Data: 15/09/2020 14:29:04
 Valor Total do Ato: R\$ 4,56
 Selo Digital Tipo Normal C: AKL79425-HBQB;



Cartório Azevedo Bastos
 Av. Presidente Epitácio Pessoa - 1145
 Bairro dos Estados, João Pessoa - PB
 (83) 3244-5404 - cartorio@azevedobastos.no.br
<https://azevedobastos.no.br>

Bel. Válder Azevedo de Miranda Cavalcanti
 Titular

TJPB



Lançamento - Jun/20

Truck Convencional

DATA: 06/2020 Nº12

ANTEO

O Anteo AT59 é indicado para eixos trativos de veículos que transportam cargas, eixos trativos de veículos que transportam passageiros (quando necessitam de alta capacidade de tração), que trafegam por percursos pavimentados e mistos (terra/asfalto), com média e alta severidade de abrasão.

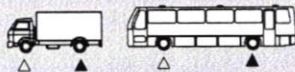

Pirelli		Anteo	
450400	10.00-20TT 16 -RT59	3947200	10.00-20TT 16 -AT59

08

Informações Técnicas	10.00-20TT AT59
PLY RATING	16
ÍNDICE DE CARGA	146/143
CAPACIDADE DE CARGA - SIMPLES/DUPLO (Kg)	3000/2725
CÓDIGO DE VELOCIDADE	J
VELOCIDADE MÁXIMA (Km/h)	100
ARO RECOMENDADO (pol)	7.5
ARO PERMITIDO (pol)	7.00/8.00
PRESSÃO MÁX. (PSI)	110
PROFUNDIDADE DO SULCO (mm)	20
DIÂMETRO EXTERNO (mm)	1066
LARGURA DA SECÇÃO (mm)	277

Gama Concorrente:



Conquistador

Obrigado e boas vendas!



Documento Autenticado Digitalmente de acordo com os artigos 1º, 3º e 7º inc. V 8º, 41 e 52 da Lei Federal 8.935/1994 e Art. 6 Inc. XII da Lei Estadual 8.721/2008 autêntico a presente imagem digitalizada, reprodução fiel do documento apresentado e conferido neste ato. O referido é verdade. Dou fé. ***** Confira os dados do ato em: <https://seidigital.tjpb.jus.br> ou Consulte o Documento em: <https://azevedobastos.not.br/documento/79221509202832970328>



CARTÓRIO Autenticação Digital Código: 79221509202832970328-2
Data: 15/09/2020 14:29:05
Valor Total do Ato: R\$ 4,56
Selo Digital Tipo Normal C: AKL79426-GP1S;



CNPJ: 06.870-0

Cartório Azevêdo Bastos
Av. Presidente Epitácio Pessoa - 1145
Bairro dos Estado, João Pessoa - PB
(83) 3244-5404 • cartorio@azevedobastos.not.br
<https://azevedobastos.not.br>

Bel. Válber Azevêdo de Miranda Cavalcanti
Titular

TJPB



REPÚBLICA FEDERATIVA DO BRASIL
ESTADO DA PARAÍBA
CARTÓRIO AZEVÊDO BASTOS
FUNDADO EM 1888

PRIMEIRO REGISTRO CIVIL DE NASCIMENTO E ÓBITOS E PRIVATIVO DE CASAMENTOS, INTERDIÇÕES E TUTELAS DA COMARCA DE JOÃO PESSOA

Av. Eptácio Pessoa, 1145 Bairro dos Estados 58030-00, João Pessoa PB
Tel.: (83) 3244-5404 / Fax: (83) 3244-5484
<http://www.azevedobastos.not.br>
E-mail: cartorio@azevedobastos.not.br

DECLARAÇÃO DE SERVIÇO DE AUTENTICAÇÃO DIGITAL

O Bel. Válber Azevêdo de Miranda Cavalcanti, Oficial do Primeiro Registro Civil de Nascimentos e Óbitos e Privativo de Casamentos, Interdições e Tutelas com atribuição de autenticar e reconhecer firmas da Comarca de João Pessoa Capital do Estado da Paraíba, em virtude de Lei, etc...

DECLARO ainda que, para garantir transparência e segurança jurídica de todos os atos oriundos da atividade Notarial e Registral no Estado da Paraíba, foi instituído pela Lei nº 10.132, de 06 de novembro de 2013, a aplicação obrigatória de um Selo Digital de Fiscalização Extrajudicial em todos os atos de notas e registro, composto de um código único (por exemplo: Selo Digital: ABC12345-X1X2) e dessa forma, cada autenticação processada pela nossa Serventia pode ser verificada e confirmada tantas vezes quanto for necessário através do site do Tribunal de Justiça do Estado da Paraíba, endereço <https://corregedoria.tjpb.jus.br/selo-digital/>.

A autenticação digital do documento faz prova de que, na data e hora em que ela foi realizada, a empresa FABI RECAPAGENS DE PNEUS LTDA tinha posse de um documento com as mesmas características que foram reproduzidas na cópia autenticada, sendo da empresa FABI RECAPAGENS DE PNEUS LTDA a responsabilidade, única e exclusiva, pela idoneidade do documento apresentado a este Cartório.

Neste sentido, declaro que a FABI RECAPAGENS DE PNEUS LTDA assumiu, nos termos do artigo 8º, §1º, do Decreto nº 10.278/2020, que regulamentou o artigo 3º, inciso X, da Lei Federal nº 13.874/2019 e o artigo 2º-A da Lei Federal 12.682/2012, a responsabilidade pelo processo de digitalização dos documentos físicos, garantindo perante este Cartório e terceiros, a sua autoria e integridade.

De acordo com o disposto no artigo 2º-A, §7º, da Lei Federal nº 12.682/2012, o documento em anexo, identificado individualmente em cada Código de Autenticação Digital ou na referida sequência, poderá ser reproduzido em papel ou em qualquer outro meio físico.

Esta DECLARAÇÃO foi emitida em **04/05/2021 10:48:06 (hora local)** através do sistema de autenticação digital do Cartório Azevêdo Bastos, de acordo com o Art. 1º, 10º e seus §§ 1º e 2º da MP 2200/2001, como também, o documento eletrônico autenticado contendo o Certificado Digital do titular do Cartório Azevêdo Bastos, poderá ser solicitado diretamente a empresa FABI RECAPAGENS DE PNEUS LTDA ou ao Cartório pelo endereço de e-mail autentica@azevedobastos.not.br Para informações mais detalhadas deste ato, acesse o site <https://autdigital.azevedobastos.not.br> e informe o Código de Autenticação Digital

Esta Declaração é válida por tempo indeterminado e está disponível para consulta em nosso site.

1Código de Autenticação Digital: 79221509202832970328-1 a 79221509202832970328-2

2Legislações Vigentes: Lei Federal nº 8.935/94, Lei Federal nº 10.406/2002, Medida Provisória nº 2200/2001, Lei Federal nº 13.105/2015, Lei Estadual nº 8.721/2008, Lei Estadual nº 10.132/2013, Provimento CGJ N° 003/2014 e Provimento CNJ N° 100/2020.

O referido é verdade, dou fé.

CHAVE DIGITAL

00005b1d734fd94f057f2d69fe6bc05b27eec32cd3015b0fc0c3cab4e27a19406add7c1b13e7c90405fbad2e52158d0d8724a50e2157cfcf213c5c822b982b262cd2915e69546904e4e5d4a2ac9e1652

Presidência da República
Casa Civil
Medida Provisória Nº 2.200-2,
de 24 de agosto de 2001.

FLS. 339

PN 12

ESTRUTURA CONVENCIONAL

APLICAÇÃO

Pneu para o uso em motoniveladoras, em pás-carregadeiras e retroscavadeiras, em trabalhos de nivelamento e carregamento.

CARACTERÍSTICAS

- Composição de borracha especialmente projetada para as aplicações de nivelamento e carregamento.
- Desenho da banda de rodagem diferenciado.

BENEFÍCIOS

- Alto desempenho.
- Elevada resistência a impactos, cortes e lacerações.
- Excelente tração e autolimpeza.



CLASSIFICAÇÃO G2/L2



Medida	Aplicação em Pá Carregadeira / Retroscavadeira Velocidade Máxima = 10 km/h			Profundidade do sulco (mm)
	Ply Rating	Pressão de ar (lb/pol ²)	Carga máxima (kg)	
BASE NORMAL				
16.00-24 TL	16	62	8250	28,5
16.9-24 TL	10	32	3625	30,5
BASE LARGA				
12.5/80-18 TL	10	48	3230	26
19.5L-24 TL	10	28	3845	30,5
	12	34	4310	
17.5-25 TL	12	51	6150	25,4
	16	69	7300	

Medida	Aplicação em Motoniveladora Velocidade Máxima = 40 km/h			Profundidade do sulco (mm)
	Ply Rating	Pressão de ar (lb/pol ²)	Carga máxima (kg)	
BASE NORMAL				
16.00-24 TL	16	44	4500	28,5
16.9-24 TL	10	32	2900	30,5
BASE LARGA				
12.5/80-18 TL	10	48	2200	26
19.5L-24 TL	10	28	3080	30,5
	12	34	3450	
17.5-25 TL	12	29	2900	25,4
	16	40	3350	

09
18



CARTÓRIO AZEVEDO BASTOS 1º OFÍCIO DE REGISTRO CIVIL DAS PESSOAS NATURAIS
E TABELIONATO DE NOTAS - Código CHJ 96.879-0
Av. Presidente Epitácio Pessoa, 146 - Bairro dos Estados - João Pessoa/PB - CEP 53029-000 - www.cartorioabastos.pb.gov.br - Tel: 33 334.6844 - Fax: 33 334.3884

Autenticação Digital
De acordo com os artigos 1º, 3º e 7º inc. V 8º, 41 e 52 da Lei Federal 8.933/1994 e Art. 9º inc. XII da Lei Estadual 8.721/2008 assinado e impresso eletronicamente. O referido ato encontra-se disponível no endereço eletrônico: selodigital.tjpb.jus.br

Cód. Autenticação: 79222410171631000122-1; Data: 24/10/2017 16:32:55

Selo Digital de Fiscalização Tipo Normal C-APY07171-RFK8;
Valor Total do Ato: R\$ 4,12

Bel. Valder de Miranda Cavalcanti
Tribunal

Confira os dados do ato em: <https://selodigital.tjpb.jus.br>

REPÚBLICA FEDERATIVA DO BRASIL
ESTADO DA PARAÍBA
CARTÓRIO AZEVEDO BASTOS
FUNDADO EM 1888

PRIMEIRO REGISTRO CIVIL DE NASCIMENTO E ÓBITOS E PRIVATIVO DE CASAMENTOS, INTERDIÇÕES E TUTELAS DA COMARCA DE JOÃO PESSOA

Av. Epitácio Pessoa, 1145 Bairro dos Estados 58030-00, João Pessoa PB
Tel.: (83) 3244-5404 / Fax: (83) 3244-5484
<http://www.azevedobastos.not.br>
E-mail: cartorio@azevedobastos.not.br

DECLARAÇÃO DE SERVIÇO DE AUTENTICAÇÃO DIGITAL

O Bel. Válber Azevêdo de Miranda Cavalcanti, Oficial do Primeiro Registro Civil de Nascimentos e Óbitos e Privativo de Casamentos, Interdições e Tutelas com atribuição de autenticar e reconhecer firmas da Comarca de João Pessoa Capital do Estado da Paraíba, em virtude de Lei, etc...

DECLARO ainda que, para garantir transparência e segurança jurídica de todos os atos oriundos da atividade Notarial e Registral no Estado da Paraíba, foi instituído pela Lei nº 10.132, de 06 de novembro de 2013, a aplicação obrigatória de um Selo Digital de Fiscalização Extrajudicial em todos os atos de notas e registro, composto de um código único (por exemplo: Selo Digital: ABC12345-X1X2) e dessa forma, cada autenticação processada pela nossa Serventia pode ser verificada e confirmada tantas vezes quanto for necessário através do site do Tribunal de Justiça do Estado da Paraíba, endereço <https://corregedoria.tjpb.jus.br/selo-digital/>.

A autenticação digital do documento faz prova de que, na data e hora em que ela foi realizada, a empresa FABI RECAPAGENS DE PNEUS LTDA tinha posse de um documento com as mesmas características que foram reproduzidas na cópia autenticada, sendo da empresa FABI RECAPAGENS DE PNEUS LTDA a responsabilidade, única e exclusiva, pela idoneidade do documento apresentado a este Cartório.

Nesse sentido, declaro que a FABI RECAPAGENS DE PNEUS LTDA assumiu, nos termos do artigo 8º, §1º, do Decreto nº 10.278/2020, que regulamentou o artigo 3º, inciso X, da Lei Federal nº 13.874/2019 e o artigo 2º-A da Lei Federal 12.682/2012, a responsabilidade pelo processo de digitalização dos documentos físicos, garantindo perante este Cartório e terceiros, a sua autoria e integridade.

De acordo com o disposto no artigo 2º-A, §7º, da Lei Federal nº 12.682/2012, o documento em anexo, identificado individualmente em cada Código de Autenticação Digital¹ ou na referida sequência, poderá ser reproduzido em papel ou em qualquer outro meio físico.

Esta DECLARAÇÃO foi emitida em **04/05/2021 10:48:26 (hora local)** através do sistema de autenticação digital do Cartório Azevêdo Bastos, de acordo com o Art. 1º, 10º e seus §§ 1º e 2º da MP 2200/2001, como também, o documento eletrônico autenticado contendo o Certificado Digital do titular do Cartório Azevêdo Bastos, poderá ser solicitado diretamente a empresa FABI RECAPAGENS DE PNEUS LTDA ou ao Cartório pelo endereço de e-mail autentica@azevedobastos.not.br Para informações mais detalhadas deste ato, acesse o site <https://autdigital.azevedobastos.not.br> e informe o Código de Autenticação Digital

Esta Declaração é válida por **tempo indeterminado** e está disponível para consulta em nosso site.

¹Código de Autenticação Digital: 79222410171631000122-1

²Legislações Vigentes: Lei Federal nº 8.935/94, Lei Federal nº 10.406/2002, Medida Provisória nº 2200/2001, Lei Federal nº 13.105/2015, Lei Estadual nº 8.721/2008, Lei Estadual nº 10.132/2013, Provimento CGJ N° 003/2014 e Provimento CNJ N° 100/2020.

O referido é verdade, dou fé.

CHAVE DIGITAL

00005b1d734fd94f057f2d69fe6bc05b27eec32cd3015b0fc0c3cab4e27a19405e33001600690f567aee223422598834ddb3a03f7506a850cc5fc087ae331832cd2915e69546904e4e5d4a2ac9e1652

Presidência da República
Casa Civil
Medida Provisória Nº 2.200-2,
de 24 de agosto de 2001.

REPÚBLICA FEDERATIVA DO BRASIL
ESTADO DA PARAÍBA
CARTÓRIO AZEVEDO BASTOS
FUNDADO EM 1888

PRIMEIRO REGISTRO CIVIL DE NASCIMENTO E ÓBITOS E PRIVATIVO DE CASAMENTOS, INTERDIÇÕES E TUTELAS DA COMARCA DE JOÃO PESSOA

Av. Epitácio Pessoa, 1145 Bairro dos Estados 58030-00, João Pessoa PB
Tel.: (83) 3244-5404 / Fax: (83) 3244-5484
<http://www.azevedobastos.not.br>
E-mail: cartorio@azevedobastos.not.br

DECLARAÇÃO DE SERVIÇO DE AUTENTICAÇÃO DIGITAL

O Bel. Válber Azevêdo de Miranda Cavalcanti, Oficial do Primeiro Registro Civil de Nascimentos e Óbitos e Privativo de Casamentos, Interdições e Tutelas com atribuição de autenticar e reconhecer firmas da Comarca de João Pessoa Capital do Estado da Paraíba, em virtude de Lei, etc...

DECLARO ainda que, para garantir transparência e segurança jurídica de todos os atos oriundos da atividade Notarial e Registral no Estado da Paraíba, foi instituído pela Lei nº 10.132, de 06 de novembro de 2013, a aplicação obrigatória de um Selo Digital de Fiscalização Extrajudicial em todos os atos de notas e registro, composto de um código único (por exemplo: Selo Digital: ABC12345-X1X2) e dessa forma, cada autenticação processada pela nossa Serventia pode ser verificada e confirmada tantas vezes quanto for necessário através do site do Tribunal de Justiça do Estado da Paraíba, endereço <https://corregedoria.tjpb.jus.br/selo-digital/>.

A autenticação digital do documento faz prova de que, na data e hora em que ela foi realizada, a empresa FABI RECAPAGENS DE PNEUS LTDA tinha posse de um documento com as mesmas características que foram reproduzidas na cópia autenticada, sendo da empresa FABI RECAPAGENS DE PNEUS LTDA a responsabilidade, única e exclusiva, pela idoneidade do documento apresentado a este Cartório.

Nesse sentido, declaro que a FABI RECAPAGENS DE PNEUS LTDA assumiu, nos termos do artigo 8º, §1º, do Decreto nº 10.278/2020, que regulamentou o artigo 3º, inciso X, da Lei Federal nº 13.874/2019 e o artigo 2º-A da Lei Federal 12.682/2012, a responsabilidade pelo processo de digitalização dos documentos físicos, garantindo perante este Cartório e terceiros, a sua autoria e integridade.

De acordo com o disposto no artigo 2º-A, §7º, da Lei Federal nº 12.682/2012, o documento em anexo, identificado individualmente em cada Código de Autenticação Digital¹ ou na referida sequência, poderá ser reproduzido em papel ou em qualquer outro meio físico.

Esta DECLARAÇÃO foi emitida em **04/05/2021 10:48:45 (hora local)** através do sistema de autenticação digital do Cartório Azevedo Bastos, de acordo com o Art. 1º, 10º e seus §§ 1º e 2º da MP 2200/2001, como também, o documento eletrônico autenticado contendo o Certificado Digital do titular do Cartório Azevedo Bastos, poderá ser solicitado diretamente a empresa FABI RECAPAGENS DE PNEUS LTDA ou ao Cartório pelo endereço de e-mail autentica@azevedobastos.not.br Para informações mais detalhadas deste ato, acesse o site <https://autdigital.azevedobastos.not.br> e informe o Código de Autenticação Digital

Esta Declaração é válida por **tempo indeterminado** e está disponível para consulta em nosso site.

¹Código de Autenticação Digital: 79222012191417210302-1

²Legislações Vigentes: Lei Federal nº 8.935/94, Lei Federal nº 10.406/2002, Medida Provisória nº 2200/2001, Lei Federal nº 13.105/2015, Lei Estadual nº 8.721/2008, Lei Estadual nº 10.132/2013, Provimento CGJ N° 003/2014 e Provimento CNJ N° 100/2020.

O referido é verdade, dou fé.

CHAVE DIGITAL

00005b1d734fd94f057f2d69fe6bc05b27eec32cd3015b0fc0c3cab4e27a19403048db13b7c361f8a652824075e4ca2d2cf192631af89535a7de1437864b5d7b2cd2915e69546904e4e5d4a2ac9e1652

Presidência da República
Casa Civil
Medida Provisória Nº 2.200-2,
de 24 de agosto de 2001.

FLS. 343

RM 99

ESTRUTURA CONVENCIONAL

APLICAÇÃO

Pneu para uso em caminhões fora-de-estrada, em trabalhos de movimentação de terra e em pás-carregadeiras, em trabalhos de carregamento.

CARACTERÍSTICAS

- Banda de rodagem mais robusta e mais larga.
- Banda de rodagem com barras transversais e pouco espaçadas entre si.

BENEFÍCIOS

- Alta resistência e durabilidade máxima com baixo custo operacional.
- Excelente auto limpeza e baixa retenção de material.
- Ótimo rendimento e regularidade de consumo.



CLASSIFICAÇÃO E3



Medida	Aplicação em Caminhão Velocidade Máxima = 50 km/h			Profundidade do sulco (mm)
	Ply Rating	Pressão de ar (lb/pol ²)	Carga máxima (kg)	
BASE NORMAL				
18.00-33 TL	32	83	10300	31,5
BASE LARGA				
29.5-25 TL	28	47	11500	38,1
29.5-29 TL	28	47	12150	38,1
	34	58	14000	
33.25-35 TL	38	58	18000	42,5

CLASSIFICAÇÃO L3



Medida	Aplicação em Pá Carregadeira Velocidade Máxima = 10 km/h			Profundidade do sulco (mm)
	Ply Rating	Pressão de ar (lb/pol ²)	Carga máxima (kg)	
BASE LARGA				
17.5-25 TL	12	51	6150	27,9
	16	69	7300	
20.5-25 TL	12	36	6700	30,5
	20	65	9500	
23.5-25 TL	16	44	9500	33
	20	54	10900	
29.5-25 TL	28	62	17500	38,1

30

PIRELLI

PIRELLI

31

CARTÓRIO AZEVEDO BASTOS 1º OFÍCIO DE REGISTRO CIVIL DAS PESSOAS NATURAIS
E TABELIONATO DE NOTAS - Código CNJ 06.870-0
Av. Presidente Epitácio Pessoa, 1165 - Barra dos Saldes - João Pessoa/PB - CEP 51030-000 - www.cartorioabastos.com.br - Tel.: (51) 3364-6461 - Fax: (51) 3364-6461

Autenticação Digital

De acordo com os artigos 1º, 3º e 7º inc. V 8º, 41 e 62 da Lei Federal 8.933/1994 e Art. 5º inc. XII da Lei Estadual 8.721/2008 autenticado a presente imagem digitalizada, reprodução fiel do documento apresentado e conferido neste ato. O referido é verdade. Dou, F.

Cód. Autenticação: 79222410171631000471-1; Data: 24/10/2017 16:32

Selo Digital de Fiscalização Tipo Normal C: AFY07179-TSWP
Valor Total do Ato: R\$ 4,12

Confira os dados do ato em: <http://selodigital.tjpb.jus.br>

REPÚBLICA FEDERATIVA DO BRASIL
ESTADO DA PARAÍBA
CARTÓRIO AZEVEDO BASTOS
FUNDADO EM 1888

PRIMEIRO REGISTRO CIVIL DE NASCIMENTO E ÓBITOS E PRIVATIVO DE CASAMENTOS, INTERDIÇÕES E TUTELAS DA COMARCA DE JOÃO PESSOA

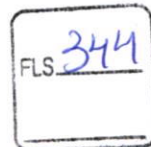
Av. Epitácio Pessoa, 1145 Bairro dos Estados 58030-00, João Pessoa PB
Tel.: (83) 3244-5404 / Fax: (83) 3244-5484
http://www.azevedobastos.not.br
E-mail: cartorio@azevedobastos.not.br

DECLARAÇÃO DE SERVIÇO DE AUTENTICAÇÃO DIGITAL

O Bel. Válber Azevêdo de Miranda Cavalcanti, Oficial do Primeiro Registro Civil de Nascimentos e Óbitos e Privativo de Casamentos, Interdições e Tutelas com atribuição de autenticar e reconhecer firmas da Comarca de João Pessoa Capital do Estado da Paraíba, em virtude de Lei, etc...

DECLARO ainda que, para garantir transparência e segurança jurídica de todos os atos oriundos da atividade Notarial e Registral no Estado da Paraíba, foi instituído pela Lei Nº 10.132, de 06 de novembro de 2013, a aplicação obrigatória de um Selo Digital de Fiscalização Extrajudicial em todos os atos de notas e registro, composto de um código único (por exemplo: Selo Digital: ABC12345-X1X2) e dessa forma, cada autenticação processada pela nossa Serventia pode ser verificada e confirmada tantas vezes quanto for necessário através do site do Tribunal de Justiça do Estado da Paraíba, endereço <https://corregedoria.tjpb.jus.br/selo-digital/>.

A autenticação digital do documento faz prova de que, na data e hora em que ela foi realizada, a empresa FABI RECAPAGENS DE PNEUS LTDA tinha posse de um documento com as mesmas características que foram reproduzidas na cópia autenticada, sendo da empresa FABI RECAPAGENS DE PNEUS LTDA a responsabilidade, única e exclusiva, pela idoneidade do documento apresentado a este Cartório.

Nesse sentido, declaro que a FABI RECAPAGENS DE PNEUS LTDA assumiu, nos termos do artigo 8º, §1º, do Decreto nº 10.278/2020, que regulamentou o artigo 3º, inciso X, da Lei Federal nº 13.874/2019 e o artigo 2º-A da Lei Federal 12.682/2012, a responsabilidade pelo processo de digitalização dos documentos físicos, garantindo perante este Cartório e terceiros, a sua autoria e integridade.

De acordo com o disposto no artigo 2º-A, §7º, da Lei Federal nº 12.682/2012, o documento em anexo, identificado individualmente em cada Código de Autenticação Digital¹ ou na referida sequência, poderá ser reproduzido em papel ou em qualquer outro meio físico.

Esta DECLARAÇÃO foi emitida em **04/05/2021 10:49:15 (hora local)** através do sistema de autenticação digital do Cartório Azevedo Bastos, de acordo com o Art. 1º, 10º e seus §§ 1º e 2º da MP 2200/2001, como também, o documento eletrônico autenticado contendo o Certificado Digital do titular do Cartório Azevedo Bastos, poderá ser solicitado diretamente a empresa FABI RECAPAGENS DE PNEUS LTDA ou ao Cartório pelo endereço de e-mail autentica@azevedobastos.not.br Para informações mais detalhadas deste ato, acesse o site <https://autdigital.azevedobastos.not.br> e informe o Código de Autenticação Digital

Esta Declaração é válida por **tempo indeterminado** e está disponível para consulta em nosso site.

¹Código de Autenticação Digital: 79222410171631000471-1

²Legislações Vigentes: Lei Federal nº 8.935/94, Lei Federal nº 10.406/2002, Medida Provisória nº 2200/2001, Lei Federal nº 13.105/2015, Lei Estadual nº 8.721/2008, Lei Estadual nº 10.132/2013, Provimento CGJ N° 003/2014 e Provimento CNJ N° 100/2020.

O referido é verdade, dou fé.

CHAVE DIGITAL

00c1b1d734fd94f057f2d69fe6bc05b27ec32cd3015b0fc0c3cab4e27a19400004bc1d310de607a7d4291a31cabcc0e3d2dca2ff6e1171cf9df10302d3f19a2cd2915e69546904e4e5d4a2ac9e1652

Presidência da República
Casa Civil
Medida Provisória Nº 2.200-2,
de 24 de agosto de 2001.

RS 345



COMMERCIO VX1

Banda de rodagem para todas as estações.

O COMMERCIO VX1 é um pneu comercial leve projetado para veículos que realizam atividades comerciais. Este modelo comercial possui excelentes resultados e uma longa vida útil.



MEDIDA	ÍNDICE DE CARGA	ÍNDICE DE VELOCIDADE	PROF. DE SULCO (mm)	MEDIDA	ÍNDICE DE CARGA	ÍNDICE DE VELOCIDADE	PROF. DE SULCO (mm)
165R13C	94/93	S	8.2	215/65R16C	107/105	T	9.5
175R13C	92/90	S	8.2	225/65R16C	109/107	R	10.0
175/65R14C	90/88	T	8.5	235/65R16C	112/110	R	10.0
195/70R14C	89/87	T	8.5	195/75R16C	115/113	R	9.5
205/70R14C	109/107	R	9.0	205/75R16C	107/105	Q	9.5
205/65R15C	94/93	S	9.5	215/75R16C	110/108	R	10.0
195/70R15C	102/100	T	9.5	195/70R15C	113/111	R	9.5
205/70R15C	104/102	R	9.5	205/70R15C	102/100	T	10.0
215/70R15C	106/104	R	10.0	215/70R15C	104/102	R	10.0
225/70R15C	109/107	R	10.0	225/70R15C	106/104	R	9.5
195/60R16C	112/110	R	9.5	195/60R16C	109/107	R	9.5
195/65R16C	99/97	H	9.5	195/65R16C	112/110	R	9.5
205/65R16C	104/102	T	9.5				

SL12

Banda de rodagem para todas as estações.

- Desempenho de condução confortável.
- Projeto transversal do sulco em padrão com o taco de saturação, evitando o desgaste parcial do pneu e reduzindo o ruído.
- Baixa resistência a rolamento.



MEDIDA	ÍNDICE DE CARGA	ÍNDICE DE VELOCIDADE	PROF. DE SULCO (mm)	MEDIDA	ÍNDICE DE CARGA	ÍNDICE DE VELOCIDADE	PROF. DE SULCO (mm)
185R14C 8PR	102/100	Q	9.0	215R14C 8PR	112/110	Q	9.5
195R14C 8PR	106/104	D	9.0	195R15C 8PR	106/104	S	9.0
205R14C 8PR	109/107	R	9.5				



S606

Maior profundidade de sulco (17,5mm).

- Reforço regional superior.
- Design da banda de rodagem prevém maior dissipação de calor e melhor tração em circunstâncias úmidas.

MEDIDA	LONAGEM	ÍNDICE DE CARGA	ÍNDICE DE VELOCIDADE	PROF. SULCO
295/80R22.5	16PR	152/148	M	17.5



S637

Alta estabilidade e boa dirigibilidade.

- Baixa resistência ao rolamento, promove melhor consumo de combustível.

MEDIDA	LONAGEM	ÍNDICE DE CARGA	ÍNDICE DE VELOCIDADE	PROF. SULCO
215/75R17.5	16PR	135/133	L	13.0
235/75R17.5	16PR	143/141	L	13.5

CARTÓRIO AZEVEDO BASTOS 1º OFÍCIO DE REGISTRO CIVIL DAS PESSOAS NATURAIS E TABELIONATO DE NOTAS - Código CNJ 06.876-3
 R. Presidente Epitácio Paulo, 116 - Barra dos Reis - João Pessoa/PB - CEP 53035-000 @ www.cartorioazb.com.br - Tel: (33) 3341-0481 - Fax: (33) 3341-0483

Autenticação Digital
 De acordo com as disposições do art. 9º e 7º, inc. V, do art. 41 e 52 da Lei Federal 8.935/1994 e Art. 6º, inc. VII da Lei Estadual 8.721/2008 autenticado a presente imagem digitalizada, reprodução fiel do documento apresentado e conferido neste ato. O referido é verdade. Dou fé.

Cód. Autenticação: 79220111191055050148-1; Data: 01/11/2019 10:58:06

Selo Digital de Fiscalização Tipo Normal C: AJH3924-GBUS
 Valor Total do Ato: R\$ 4,42

Valber Azevedo de Miranda Cavalcanti
 Titular

Confira os dados do ato em: <https://selodigital.tjpb.jus.br>

PNEUS DE CARGA



S737

Excelente tração para aplicações regionais.
• Desgaste uniforme e auto limpeza.

MEDIDA	LONAGEM	ÍNDICE DE CARGA	ÍNDICE DE VELOCIDADE	PROF.SULCO
215/75R17.5	16PR	135/133	L	15.0
295/80R22.5	16PR	152/148	M	20.5
295/80R22.5	18PR	152/149	M	20.5
315/80R22.5	18PR	156/150	L	22.0
315/80R22.5	20PR	157/154	L	22.0



S815

Pneu para serviço misto.

- Composto de borracha muito resistente a impactos, ideal para uso em construções e off road.
- O desenho da banda em formato zig zag reduz a retenção de pedras, ao mesmo tempo que maximiza a tração em todo tipo de serviço.
- Ombros com sulcos profundos para melhorar a tração e a dissipação de calor.

MEDIDA	LONAGEM	ÍNDICE DE CARGA	ÍNDICE DE VELOCIDADE	PROF.SULCO
11R22.5	16PR	146/143	K	18.5
11R22.5	16PR	148/145	L	18.5
11R24.5	18PR	149/146	K	18.5
275/70R22.5	16PR	148/145	K	17.5
295/80R22.5	16PR	152/148	M	17.5

216
FLS

www.gruposailun.com

CARTÓRIO AZEVEDO BASTOS 1º OFÍCIO DE REGISTRO CIVIL DAS PESSOAS NATURAIS E TABELIONATO DE NOTAS - Código CAJ DE 876-9
R. Presidente Epitácio Pessoa, 1145 - Bairro Dos Eucaliptos - João Pessoa/PB - CEP 53030-000 @ www.cartorioabastos.pb.gov.br - Tel.: 33 3344-5484 - Fax: 33 3344-5488

Autenticação Digital
De acordo com os artigos 1º, 3º e 7º inc. V 8º, 41 e 52 da Lei Federal 8.935/1994 e Art. 5º inc. XII da Lei Estadual 8.721/2008 autentico a presente imagem digitalizada, reprodução fiel do documento apresentado e conferido neste ato. O referido é verdade. Dou fé.

Cód. Autenticação: 7922011191055050148-2; Data: 01/11/2019 10:58:00

Selo Digital de Fiscalização Tipo Normal O: A JH93923-A7S1
Valor Total do Ato: R\$ 4,42

Valor Azevedo de Miranda Cavalcanti
Tribuna

Confira os dados do ato em: <https://selodigital.tjpb.jus.br>

REPÚBLICA FEDERATIVA DO BRASIL
ESTADO DA PARAÍBA
CARTÓRIO AZEVEDO BASTOS
FUNDADO EM 1888

PRIMEIRO REGISTRO CIVIL DE NASCIMENTO E ÓBITOS E PRIVATIVO DE CASAMENTOS, INTERDIÇÕES E TUTELAS DA COMARCA DE JOÃO PESSOA

Av. Epitácio Pessoa, 1145 Bairro dos Estados 58030-00, João Pessoa PB
Tel.: (83) 3244-5404 / Fax: (83) 3244-5484
<http://www.azevedobastos.not.br>
E-mail: cartorio@azevedobastos.not.br

DECLARAÇÃO DE SERVIÇO DE AUTENTICAÇÃO DIGITAL

O Bel. Válber Azevêdo de Miranda Cavalcanti, Oficial do Primeiro Registro Civil de Nascimentos e Óbitos e Privativo de Casamentos, Interdições e Tutelas com atribuição de autenticar e reconhecer firmas da Comarca de João Pessoa Capital do Estado da Paraíba, em virtude de Lei, etc...

DECLARO ainda que, para garantir transparência e segurança jurídica de todos os atos oriundos da atividade Notarial e Registral no Estado da Paraíba, foi instituído pela Lei nº 10.132, de 06 de novembro de 2013, a aplicação obrigatória de um Selo Digital de Fiscalização Extrajudicial em todos os atos de notas e registro, composto de um código único (por exemplo: Selo Digital: ABC12345-X1X2) e dessa forma, cada autenticação processada pela nossa Serventia pode ser verificada e confirmada tantas vezes quanto for necessário através do site do Tribunal de Justiça do Estado da Paraíba, endereço <https://corregedoria.tjpb.jus.br/selo-digital/>.

A autenticação digital do documento faz prova de que, na data e hora em que ela foi realizada, a empresa FABI RECAPAGENS DE PNEUS LTDA tinha posse de um documento com as mesmas características que foram reproduzidas na cópia autenticada, sendo da empresa FABI RECAPAGENS DE PNEUS LTDA a responsabilidade, única e exclusiva, pela idoneidade do documento apresentado a este Cartório.

Nesse sentido, declaro que a FABI RECAPAGENS DE PNEUS LTDA assumiu, nos termos do artigo 8º, §1º, do Decreto nº 10.278/2020, que regulamentou o artigo 3º, inciso X, da Lei Federal nº 13.874/2019 e o artigo 2º-A da Lei Federal 12.682/2012, a responsabilidade pelo processo de digitalização dos documentos físicos, garantindo perante este Cartório e terceiros, a sua autoria e integridade.

De acordo com o disposto no artigo 2º-A, §7º, da Lei Federal nº 12.682/2012, o documento em anexo, identificado individualmente em cada Código de Autenticação Digital¹ ou na referida sequência, poderá ser reproduzido em papel ou em qualquer outro meio físico.

Esta DECLARAÇÃO foi emitida em **04/05/2021 10:49:35 (hora local)** através do sistema de autenticação digital do Cartório Azevedo Bastos, de acordo com o Art. 1º, 10º e seus §§ 1º e 2º da MP 2200/2001, como também, o documento eletrônico autenticado contendo o Certificado Digital do titular do Cartório Azevedo Bastos, poderá ser solicitado diretamente a empresa FABI RECAPAGENS DE PNEUS LTDA ou ao Cartório pelo endereço de e-mail autentica@azevedobastos.not.br Para informações mais detalhadas deste ato, acesse o site <https://autdigital.azevedobastos.not.br> e informe o Código de Autenticação Digital

Esta Declaração é válida por **tempo indeterminado** e está disponível para consulta em nosso site.

¹Código de Autenticação Digital: 79220111191055050148-1 a 79220111191055050148-2

²Legislações Vigentes: Lei Federal nº 8.935/94, Lei Federal nº 10.406/2002, Medida Provisória nº 2200/2001, Lei Federal nº 13.105/2015, Lei Estadual nº 8.721/2008, Lei Estadual nº 10.132/2013, Provimento CGJ N° 003/2014 e Provimento CNJ N° 100/2020.

O referido é verdade, dou fé.

CHAVE DIGITAL

0c1b1d734fd94f057f2d69fe6bc05b27eec32cd3015b0fc0c3cab4e27a1940845b80b6501045872a61010e7e5d24c0ee50a865af2384af31d89e7bfde129792cd2915e69546904e4e5d4a2ac9e1652

Presidência da República
Casa Civil
Medida Provisória Nº 2.200-2,
de 24 de agosto de 2001.

FLS. 348

PIRELLI PNEUS PARA CAMINHÕES E ÔNIBUS

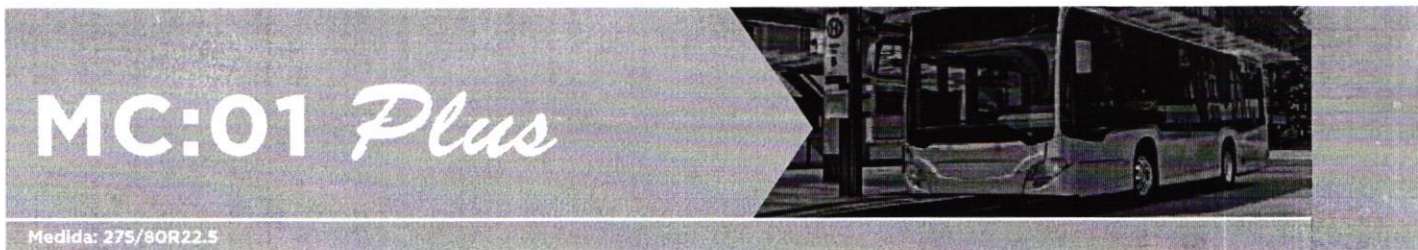

Medida: 275/80R22.5

MAIS ECONOMIA POR KM RODADO

24

DESENHO DA BANDA

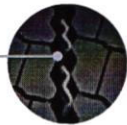

- **Mais resistência:** elementos no fundo dos sulcos garante maior proteção da carcaça.

COMPOSTOS

- **Mais segurança e economia:** os compostos empregados no MC:01 Plus proporcionam menor distância de frenagem mantendo baixa resistência ao rolamento.



TALÃO

- **Maior resistência do talão:** proporcionada pelos novos processos e materiais de alta performance.
- **Mais durabilidade:** nova geometria do talão proporciona maior vida útil da carcaça e maior índice de reconstrução.



POSIÇÃO



APLICAÇÃO



PNEUS PARA TRANSPORTE URBANO E INTERMUNICIPAL DE PASSAGEIROS E CARGAS

MARCAÇÕES



BENEFÍCIOS

Talão 30% + resistente*

+ Durabilidade

+ Segurança

*Em relação ao seu antecessor MC:01 em testes realizados nos

CARTÓRIO AZEVEDO BASTOS 1º OFÍCIO DE REGISTRO CIVIL DAS PESSOAS NATURAIS E TABELIONATO DE NOTAS - Código CNJ 06.870-0

Autenticação Digital

De acordo com os artigos 1º, 9º e 7º inc. V 8º, 41 e 52 da Lei Federal 8.036/1994 e Art. 3º, inc. XII da Lei Estadual 8.724/2008, autentica o presente original digitalizado, reprodução fiel do documento apresentado e conferido neste ato. O referido é verdade. Dou fé.

Cód. Autenticação: 79221312170929180395-1; Data: 13/12/2017 09:41

Selo Digital de Fiscalização Tipo Normal C: AGD02340-11-HYC
Valor Total do Ato: R\$ 4,12

Confira os dados do ato em: <https://selodigital.tjpb.jus.br>

FLS 349



MC:01

Medidas: 215/75R17.5 • 295/80R22.5

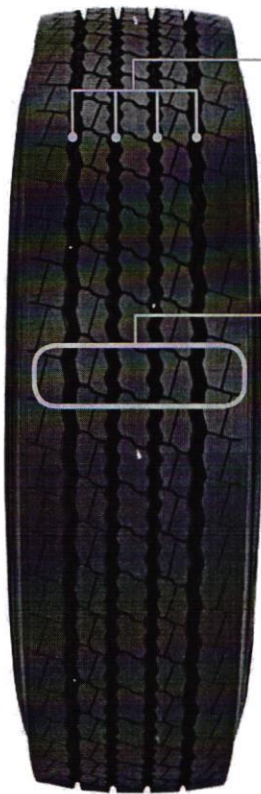
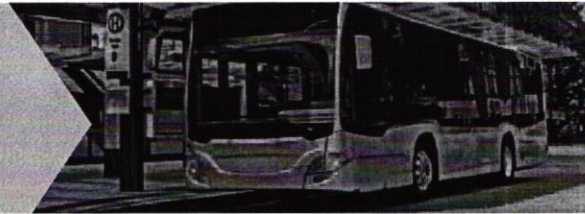

Medida 295/80R22.5

DESENHO DA BANDA

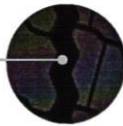

- **Mais segurança e tratividade** até o final da vida útil do pneu proporcionadas pela geometria do fundo dos sulcos com paredes reversas e lâminas transversais.

COMPOSTOS

Tecnologia DLTC (Dual Layer Tread Compound) (tecnologia patenteada)

- **Camada externa:**
 - Mais quilometragem
 - Excelente aderência
 - Menor distância de frenagem
 - Melhor regularidade de desgaste
- **Camada interna:**
 - Menor resistência ao rolamento
 - Mais integridade da carcaça



295/80R22.5

215/75R17.5

POSIÇÃO

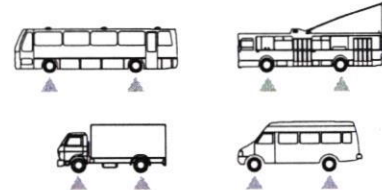

APLICAÇÃO



PNEUS PARA TRANSPORTE URBANO E INTERMUNICIPAL DE PASSAGEIROS E CARGAS

MARCAÇÕES



BENEFÍCIOS

- + **Segurança**
- + **Tratividade até o final da vida útil do pneu**
- + **Rendimento quilométrico**

CARTÓRIO AZEVEDO BASTOS 1º OFÍCIO DE REGISTRO CIVIL DAS PESSOAS NATURAIS E TABELIONATO DE NOTAS - Código CNJ 06.879-0

Autenticação Digital

De acordo com o artigo 1º, § 2º, da Lei nº 11.343/2006, referente a presença imagens digitalizadas, reprodução fiel do documento apresentado e conferido neste ato. O referido é verdade. Dou fé.

Cód. Autenticação: 79221312170929180395-2; Data: 13/12/2017 09:41

Selo Digital de Fiscalização Tipo Normal C: AGD02339-FHPV
Valor Total do Ato: R\$ 4,12

Confira os dados do ato em: <https://selodigital.tjpb.jus.br>

FLS. 350

PIRELLI PNEUS PARA CAMINHÕES E ÔNIBUS

MC45

Medida: 215/75R17.5



MAIS ECONOMIA POR KM RODADO

DESENHO DA BANDA

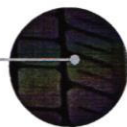

• **Melhor distribuição da área de contato do pneu com o solo:** a interligação dos ombros promove melhor regularidade de desgaste.

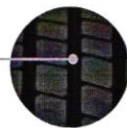

• **Maior proteção da carcaça** devido aos relevos de proteção na base dos sulcos que evitam a captura de pedras e detritos.

COMPOSTOS

• **Maior rendimento quilométrico** graças aos compostos presentes na banda de rodagem.



POSIÇÃO



APLICAÇÃO



PNEUS PARA TRANSPORTE URBANO E INTERMUNICIPAL DE PASSAGEIROS E CARGAS

BENEFÍCIOS

Melhor contato com o solo

+ Proteção

+ Rendimento quilométrico

A

CARTÓRIO AZEVEDO BASTOS 1º OFÍCIO DE REGISTRO CIVIL DAS PESSOAS NATURAIS E TABELIONATO DE NOTAS - Código CNJ 06.876-0
Av. Presidente Epitácio Pessoa, 146 - Bairro Dos Estúdios - João Pessoa/PB - CEP 53020-000 @ www.cartorioabastos.com.br - Tel: 333 3340-9401 - Fax: 333 3334-9441

Autenticação Digital
De acordo com os artigos 1º, 9º e 7º inc. V 8º, 41 e 52 da Lei Federal 8.933/1994 e Art. 9º inc. XII da Lei Estadual 8.721/2008 autentico a presente imagem digitalizada, reprodução fiel do documento apresentado e conferido neste ato. O referido é verdade. Dou fé.

Cód. Autenticação: 79221312170929180395-3; Data: 13/12/2017 09:41:35

Selo Digital de Fiscalização Tipo Normal C: AGD02338-DSWJ
Valor Total do Ato: R\$ 4,12

Confira os dados do ato em: <https://selodigital.tjpb.jus.br>

Bel. Valber de Menezes Cavalcanti
Tribunal

FLS. 351



INFORMAÇÕES TÉCNICAS

MC:01 *Plus*

IP	MEDIDA	ÍNDICE DE CARGA E CÓDIGO DE VELOCIDADE	PROFUNDIDADE DO SULCO (mm)	ECOLABEL		
2800800	275/80R22.5TL	149/146J(152E)	18.0	D	B	71 dB

MC:01

IP	MEDIDA	ÍNDICE DE CARGA E CÓDIGO DE VELOCIDADE	PROFUNDIDADE DO SULCO (mm)	ECOLABEL		
1910500	295/80R22.5	152/148J(154E)	19.0/18.5	D	B	70 dB
2459000	215/75R17.5TL	126/124M	13.0	D	C	66 dB

MC45

IP	MEDIDA	ÍNDICE DE CARGA E CÓDIGO DE VELOCIDADE	PROFUNDIDADE DO SULCO (mm)	ECOLABEL		
1186200	215/75R17.5TL	126/124M	13.0	E	C	73 dB

[Handwritten signature]

RESISTÊNCIA AO ROLAMENTO FRENAGEM NO MOLHADO

CARTÓRIO AZEVEDO BASTOS 1º OFÍCIO DE REGISTRO CIVIL DAS PESSOAS NATURAIS E TABELIONATO DE NOTAS - Código CNJ 06.870-0
 Av. Presidente Epitácio Pessoa, 144 - Bairro São Lourenço - João Pessoa/PB - CEP 53010-000 | www.cartorioazvedobastos.pb.gov.br - Tel. 33 336-9064 - Fax: 33 336-9061

Autenticação Digital
 De acordo com as leis 11.741 e 11.742 de 10 de Setembro de 2008 e Art. 1º, II, do § 2º da Lei Federal 5.076/1994 e Art. 6º, III da Lei Estadual 8.721/2008 autentico a presente imagem digitalizada, reprodução fiel do documento apresentado e conferido neste ato. O referido é verdade. Dou fé.

Cód. Autenticação: 79221312170929180395-4; Data: 13/12/2017 09:41:36

Selo Digital de Fiscalização Tipo Normal C: AGD02337-HHOZ;
 Valor Total do Ato: R\$ 4,12

Bel. Valber de Miranda Cavalcanti
 Titular

Confira os dados do ato em: <https://selodigital.tjpb.jus.br>

REPÚBLICA FEDERATIVA DO BRASIL
ESTADO DA PARAÍBA
CARTÓRIO AZEVEDO BASTOS
FUNDADO EM 1888

PRIMEIRO REGISTRO CIVIL DE NASCIMENTO E ÓBITOS E PRIVATIVO DE CASAMENTOS, INTERDIÇÕES E TUTELAS DA COMARCA DE JOÃO PESSOA

Av. Epitácio Pessoa, 1145 Bairro dos Estados 58030-00, João Pessoa PB
Tel.: (83) 3244-5404 / Fax: (83) 3244-5484
<http://www.azevedobastos.not.br>
E-mail: cartorio@azevedobastos.not.br



DECLARAÇÃO DE SERVIÇO DE AUTENTICAÇÃO DIGITAL

O Bel. Válber Azevêdo de Miranda Cavalcanti, Oficial do Primeiro Registro Civil de Nascimentos e Óbitos e Privativo de Casamentos, Interdições e Tutelas com atribuição de autenticar e reconhecer firmas da Comarca de João Pessoa Capital do Estado da Paraíba, em virtude de Lei, etc...

DECLARO ainda que, para garantir transparência e segurança jurídica de todos os atos oriundos da atividade Notarial e Registral no Estado da Paraíba, foi instituído pela Lei nº 10.132, de 06 de novembro de 2013, a aplicação obrigatória de um Selo Digital de Fiscalização Extrajudicial em todos os atos de notas e registro, composto de um código único (por exemplo: Selo Digital: ABC12345-X1X2) e dessa forma, cada autenticação processada pela nossa Serventia pode ser verificada e confirmada tantas vezes quanto for necessário através do site do Tribunal de Justiça do Estado da Paraíba, endereço <https://corregedoria.tjpb.jus.br/selo-digital/>.

A autenticação digital do documento faz prova de que, na data e hora em que ela foi realizada, a empresa FABI RECAPAGENS DE PNEUS LTDA tinha posse de um documento com as mesmas características que foram reproduzidas na cópia autenticada, sendo da empresa FABI RECAPAGENS DE PNEUS LTDA a responsabilidade, única e exclusiva, pela idoneidade do documento apresentado a este Cartório.

Neste sentido, declaro que a FABI RECAPAGENS DE PNEUS LTDA assumiu, nos termos do artigo 8º, §1º, do Decreto nº 10.278/2020, que regulamentou o artigo 3º, inciso X, da Lei Federal nº 13.874/2019 e o artigo 2º-A da Lei Federal 12.682/2012, a responsabilidade pelo processo de digitalização dos documentos físicos, garantindo perante este Cartório e terceiros, a sua autoria e integridade.

De acordo com o disposto no artigo 2º-A, §7º, da Lei Federal nº 12.682/2012, o documento em anexo, identificado individualmente em cada Código de Autenticação Digital¹ ou na referida sequência, poderá ser reproduzido em papel ou em qualquer outro meio físico.

Esta DECLARAÇÃO foi emitida em **04/05/2021 10:49:56 (hora local)** através do sistema de autenticação digital do Cartório Azevedo Bastos, de acordo com o Art. 1º, 10º e seus §§ 1º e 2º da MP 2200/2001, como também, o documento eletrônico autenticado contendo o Certificado Digital do titular do Cartório Azevedo Bastos, poderá ser solicitado diretamente a empresa FABI RECAPAGENS DE PNEUS LTDA ou ao Cartório pelo endereço de e-mail autentica@azevedobastos.not.br Para informações mais detalhadas deste ato, acesse o site <https://autdigital.azevedobastos.not.br> e informe o Código de Autenticação Digital

Esta Declaração é válida por tempo indeterminado e está disponível para consulta em nosso site.

¹Código de Autenticação Digital: 79221312170929180395-1 a 79221312170929180395-4

²Legislações Vigentes: Lei Federal nº 8.935/94, Lei Federal nº 10.406/2002, Medida Provisória nº 2200/2001, Lei Federal nº 13.105/2015, Lei Estadual nº 8.721/2008, Lei Estadual nº 10.132/2013, Provimento CGJ Nº 003/2014 e Provimento CNJ Nº 100/2020.

O referido é verdade, dou fé.

CHAVE DIGITAL

00005b1d734fd94f057f2d69fe6bc05b27eec32cd3015b0fc0c3cab4e27a1940eaca0d35ba3a2a2667284f4394c5dd60bd7270fb1828e6ff67e48db4010800252c
d2915e69546904e4e5d4a2ac9e1652



Presidência da República
Casa Civil
Medida Provisória Nº 2.200-2,
de 24 de agosto de 2001.



30 EXCLUSIVO
07 PLG

INFORMAÇÕES TÉCNICAS
INFORMACIONES TÉCNICAS



TG88	315/80R22.5 TL	295/80R22.5 TL	275/80R22.5 TL
IP	1913300	3495800	3642600
ÍNDICE DE CARGA	156/150	152/148	149/146
CAPACIDADE DE CARGA - SIMPLES/DUPLO (Kg) CAPACIDAD CARGA-SIMPLE/DOBLE (Kg)	4000/3350	3550/3150	3250/3000
PLY RATING	18	18	16
CÓDIGO DE VELOCIDADE CÓDIGO DE VELOCIDAD	K	L	L
VELOCIDADE MÁXIMA (km/h) VELOCIDAD MÁXIMA (Km/h)	110	120	120
ARO RECOMENDADO (pol)	9.00	9.00	8.25
ARO PERMITIDO (pol)	9.75	8.25	7.50
PRESSÃO MÁX. (PSI) PRESION MÁX (PSI)	125	125	125
PROFUNDIDADE DO SULCO (mm) PROFUNDIDAD DEL SURCO (mm)	19	20.5	19
DIÂMETRO EXTERNO (mm) DIÁMETRO EXTERNO (mm)	1089	1069	1037
LARGURA DA SECÇÃO (mm) ANCHO DA SECCIÓN (mm)	316	299	291
RAIO SOB CARGA (mm) RADIO BAJO CARGA (mm)		495	481
RESISTÊNCIA AO ROLAMENTO RESISTENCIA A LA RODADURA	D	E	E
FRENAGEM NO MOLHADO FRENADO EM MOJADO	B	B	B
RÚIDO (db) RUIDO (db)	74	73	73
RÚIDO (,) OU))) RUIDO (,) O))))))))))))
EIXO - APLICAÇÃO / POSICIÓN - APLICACIÓN	PRINCIPAIS CARACTERÍSTICAS / PRINCIPALES CARACTERÍSTICAS + SEGURANÇA / + SEGURIDAD + TRATIVIDADE / + CAPACIDAD DE TRACCIÓN MAIOR ÍNDICE DE RECONSTRUÇÃO / MAYOR CAPACIDAD DE RECAUCHUTADO		



Prometeon Tyre Group Jun-19

A

REPÚBLICA FEDERATIVA DO BRASIL
ESTADO DA PARAÍBA
CARTÓRIO AZEVEDO BASTOS
FUNDADO EM 1888

PRIMEIRO REGISTRO CIVIL DE NASCIMENTO E ÓBITOS E PRIVATIVO DE CASAMENTOS, INTERDIÇÕES E TUTELAS DA COMARCA DE JOÃO PESSOA

Av. Epitácio Pessoa, 1145 Bairro dos Estados 58030-00, João Pessoa PB
Tel.: (83) 3244-5404 / Fax: (83) 3244-5484
<http://www.azevedobastos.not.br>
E-mail: cartorio@azevedobastos.not.br

DECLARAÇÃO DE SERVIÇO DE AUTENTICAÇÃO DIGITAL

O Bel. Válber Azevedo de Miranda Cavalcanti, Oficial do Primeiro Registro Civil de Nascimentos e Óbitos e Privativo de Casamentos, Interdições e Tutelas com atribuição de autenticar e reconhecer firmas da Comarca de João Pessoa Capital do Estado da Paraíba, em virtude de Lei, etc...

DECLARO ainda que, para garantir transparência e segurança jurídica de todos os atos oriundos da atividade Notarial e Registral no Estado da Paraíba, foi instituído pela Lei Nº 10.132, de 06 de novembro de 2013, a aplicação obrigatória de um Selo Digital de Fiscalização Extrajudicial em todos os atos de notas e registro, composto de um código único (por exemplo: Selo Digital: ABC12345-X1X2) e dessa forma, cada autenticação processada pela nossa Serventia pode ser verificada e confirmada tantas vezes quanto for necessário através do site do Tribunal de Justiça do Estado da Paraíba, endereço <https://corregedoria.tjpb.jus.br/selo-digital/>.

A autenticação digital do documento faz prova de que, na data e hora em que ela foi realizada, a empresa FABI RECAPAGENS DE PNEUS LTDA tinha posse de um documento com as mesmas características que foram reproduzidas na cópia autenticada, sendo da empresa FABI RECAPAGENS DE PNEUS LTDA a responsabilidade, única e exclusiva, pela idoneidade do documento apresentado a este Cartório.

Nesse sentido, declaro que a FABI RECAPAGENS DE PNEUS LTDA assumiu, nos termos do artigo 8º, §1º, do Decreto nº 10.278/2020, que regulamentou o artigo 3º, inciso X, da Lei Federal nº 13.874/2019 e o artigo 2º-A da Lei Federal 12.682/2012, a responsabilidade pelo processo de digitalização dos documentos físicos, garantindo perante este Cartório e terceiros, a sua autoria e integridade.

De acordo com o disposto no artigo 2º-A, §7º, da Lei Federal nº 12.682/2012, o documento em anexo, identificado individualmente em cada Código de Autenticação Digital¹ ou na referida sequência, poderá ser reproduzido em papel ou em qualquer outro meio físico.

Esta DECLARAÇÃO foi emitida em **04/05/2021 10:50:30 (hora local)** através do sistema de autenticação digital do Cartório Azevedo Bastos, de acordo com o Art. 1º, 10º e seus §§ 1º e 2º da MP 2200/2001, como também, o documento eletrônico autenticado contendo o Certificado Digital do titular do Cartório Azevedo Bastos, poderá ser solicitado diretamente a empresa FABI RECAPAGENS DE PNEUS LTDA ou ao Cartório pelo endereço de e-mail autentica@azevedobastos.not.br Para informações mais detalhadas deste ato, acesse o site <https://autdigital.azevedobastos.not.br> e informe o Código de Autenticação Digital

Esta Declaração é válida por **tempo indeterminado** e está disponível para consulta em nosso site.

¹Código de Autenticação Digital: 79221207191611010406-1

²Legislações Vigentes: Lei Federal nº 8.935/94, Lei Federal nº 10.406/2002, Medida Provisória nº 2200/2001, Lei Federal nº 13.105/2015, Lei Estadual nº 8.721/2008, Lei Estadual nº 10.132/2013, Provimento CGJ Nº 003/2014 e Provimento CNJ Nº 100/2020.

O referido é verdade, dou fé.

CHAVE DIGITAL

00005b1d734fd94f057f2d69fe6bc05b27eec32cd3015b0fc0c3cab4e27a1940c4ab44a01d9ee43f81189d4b4f797020a66436680f36a2a5e020669e899ce4342
cd2915e69546904e4e5d4a2ac9e1652Presidência da República
Casa Civil
Medida Provisória Nº 2.200-2,
de 24 de agosto de 2001.

FLS. 355

Lançamento - Dez/20

Truck Convencional

DATA: 12/2020 Nº28

CHEGOU O ANTEO AP22

Devido ao sucesso do Anteo Radial, a Prometeon iniciou a substituição de toda a sua linha de produtos convencionais para caminhões e ônibus da marca Pirelli para a marca Anteo. Informamos que já encontra-se disponível o pneu 7.50-16TI 12PR AP22, que substituirá o modelo AS22.

O QUE MUDA COM O NOVO ANTEO AP22?

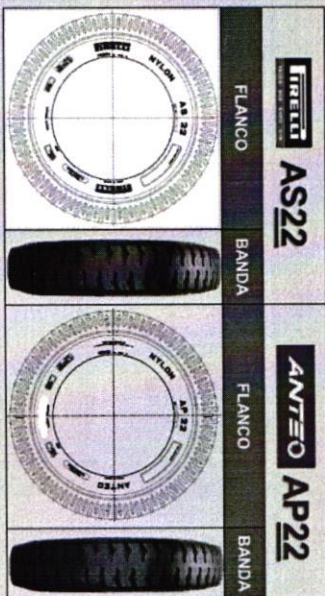

PIRELLI AS22	ANTEO AP22
<p>Produção nacional (Gravata)</p> <p>Compostos e estrutura</p> <p>Dimensional e peso</p> <p>Desenho banda de rodagem</p> <p>Performance</p> <p>Garantia</p> <p>Posicionamento de preço</p>	<p>Nada muda: a produção continua sendo realizada em Gravata, nas mesmas máquinas que eram produzidos os pneus Pirelli</p> <p>Nenhuma alteração: todas as especificações de produto serão mantidas na nova linha Anteo convencional</p> <p>Serão mantidos para todos os produtos Anteo</p> <p>Não sofrem alteração em função dos novos produtos Anteo</p> <p>Será mantida a mesma performance dos pneus Pirelli: garantia através da produção nas mesmas máquinas e pela utilização dos mesmos materiais, dimensionais e desenho da banda de rodagem</p> <p>Mesma garantia Pirelli: 5 anos de garantia de fábrica para defeitos de fabricação</p> <p>Será mantido o mesmo posicionamento de preço</p>

ANTEO

COMUNICADO DE MARKETING (Truck)

O presente documento digital foi conferido com o original e assinado digitalmente por MARCELO TIMOTEO DE OLIVEIRA, em quinta-feira, 18 de fevereiro de 2021 16:19:21 GMT-03:00, CNS: 06.870-0 - 1º OFÍCIO DE REGISTRO CIVIL DAS PESSOAS NATURAIS E TABELIONATO DE NOTAS/PB, nos termos da medida provisória N. 2.200-2 de 24 de agosto de 2001. Sua autenticidade deverá ser confirmada no endereço eletrônico www.cenad.org.br/autenticidade. O presente documento digital pode ser convertido em papel por meio de autenticação no Tabelionato de Notas. Provimto nº 100/2020 CNJ - artigo 22.

FLS. 356

Lançamento - Dez/20

Truck Convencional

DATA: 12/2020 N°28

O Anteo AP22 é indicado para eixos tralivos de veículos que transportam cargas, que trafegam por percursos pavimentados e mistos (terra/asfalto), com média e alta severidade de abrasão.



Produto Phase out	Produto Phase in
175700	7.50-16TT 12 - AS22
	3948000
	7.50-16TT 12 A.AP22

Informações Técnicas		7.50-16TT AP22
PLY RATING		12
ÍNDICE DE CARGA		121/120
CAPACIDADE DE CARGA - SIMPLES/DUPLCO (kg)		1450/1400
CÓDIGO DE VELOCIDADE		J
VELOCIDADE MÁXIMA (km/h)		100
ARO RECOMENDADO (pol)		4,6
ARO PERMITIDO (pol)		5,00/ 5,6
PRESSÃO MÁX. (psi)		90
PROFUNDIDADE DO SULCO (mm)		15,5
DIÂMETRO EXTERNO (mm)		833
LARGURA DA SEÇÃO (mm)		221

Obrigado e boas vendas!

Confira os dados do ato em: <https://sistema.digital.iglo.jus.br> ou Consulte o Documento em: <https://sistema.digital.iglo.jus.br>

CARTÓRIO
 Autenticação Digital Codigo: 7922180221
 Data: 18/02/2021 16:14:33
 Valor Total do Ato: R\$ 4,66
 Selo Digital Tipo Normal C: ALE40020-BJ7J: 9637-2

CNPJ 06.870-0
 Cartório Azevedo Bastos
 Av. Presidente Epitácio Pessoa - 1148
 Bairro dos Estados, João Pessoa - PB
 CEP 53024-010
 Telefone: (33) 3244-1100
 Website: www.azevedobastos.com.br

Valor Arrecado em R\$: Cravinho
 TJPB

ANTEO

COMUNICADO DE MARKETING [Truck]

O presente documento digital foi conferido com o original e assinado digitalmente por MARCELO TIMOTEO DE OLIVEIRA, em quinta-feira, 18 de fevereiro de 2021 16:19:21 GMT-03:00, CNS: 06.870-0 - 1º OFÍCIO DE REGISTRO CIVIL DAS PESSOAS NATURAIS E TABELIONATO DE NOTAS/PB, nos termos da medida provisória N. 2.200-2 de 24 de agosto de 2001. Sua autenticidade deverá ser confirmada no endereço eletrônico www.cenad.org.br/autenticidade. O presente documento digital pode ser convertido em papel por meio de autenticação no Tabelionato de Notas. Provimto nº 100/2020 CNJ - artigo 22.

REPÚBLICA FEDERATIVA DO BRASIL
ESTADO DA PARAÍBA
CARTÓRIO AZEVEDO BASTOS
FUNDADO EM 1888

PRIMEIRO REGISTRO CIVIL DE NASCIMENTO E ÓBITOS E PRIVATIVO DE CASAMENTOS, INTERDIÇÕES E TUTELAS DA COMARCA DE JOÃO PESSOA

Av. Epitácio Pessoa, 1145 Bairro dos Estados 58030-00, João Pessoa PB
Tel.: (83) 3244-5404 / Fax: (83) 3244-5484
<http://www.azevedobastos.not.br>
E-mail: cartorio@azevedobastos.not.br



DECLARAÇÃO DE SERVIÇO DE AUTENTICAÇÃO DIGITAL

O Bel. Válber Azevêdo de Miranda Cavalcanti, Oficial do Primeiro Registro Civil de Nascimentos e Óbitos e Privativo de Casamentos, Interdições e Tutelas com atribuição de autenticar e reconhecer firmas da Comarca de João Pessoa Capital do Estado da Paraíba, em virtude de Lei, etc...

DECLARO ainda que, para garantir transparência e segurança jurídica de todos os atos oriundos da atividade Notarial e Registral no Estado da Paraíba, foi instituído pela Lei nº 10.132, de 06 de novembro de 2013, a aplicação obrigatória de um Selo Digital de Fiscalização Extrajudicial em todos os atos de notas e registro, composto de um código único (por exemplo: Selo Digital: ABC12345-X1X2) e dessa forma, cada autenticação processada pela nossa Serventia pode ser verificada e confirmada tantas vezes quanto for necessário através do site do Tribunal de Justiça do Estado da Paraíba, endereço <https://corregedoria.tjpb.jus.br/selo-digital/>.

A autenticação digital do documento faz prova de que, na data e hora em que ela foi realizada, a empresa FABI RECAPAGENS DE PNEUS LTDA tinha posse de um documento com as mesmas características que foram reproduzidas na cópia autenticada, sendo da empresa FABI RECAPAGENS DE PNEUS LTDA a responsabilidade, única e exclusiva, pela idoneidade do documento apresentado a este Cartório.

Nesse sentido, declaro que a FABI RECAPAGENS DE PNEUS LTDA assumiu, nos termos do artigo 8º, §1º, do Decreto nº 10.278/2020, que regulamentou o artigo 3º, inciso X, da Lei Federal nº 13.874/2019 e o artigo 2º-A da Lei Federal 12.682/2012, a responsabilidade pelo processo de digitalização dos documentos físicos, garantindo perante este Cartório e terceiros, a sua autoria e integridade.

De acordo com o disposto no artigo 2º-A, §7º, da Lei Federal nº 12.682/2012, o documento em anexo, identificado individualmente em cada Código de Autenticação Digital¹ ou na referida sequência, poderá ser reproduzido em papel ou em qualquer outro meio físico.

Esta DECLARAÇÃO foi emitida em **04/05/2021 10:50:56 (hora local)** através do sistema de autenticação digital do Cartório Azevedo Bastos, de acordo com o Art. 1º, 10º e seus §§ 1º e 2º da MP 2200/2001, como também, o documento eletrônico autenticado contendo o Certificado Digital do titular do Cartório Azevedo Bastos, poderá ser solicitado diretamente a empresa FABI RECAPAGENS DE PNEUS LTDA ou ao Cartório pelo endereço de e-mail autentica@azevedobastos.not.br Para informações mais detalhadas deste ato, acesse o site <https://autdigital.azevedobastos.not.br> e informe o Código de Autenticação Digital

Esta Declaração é válida por **tempo indeterminado** e está disponível para consulta em nosso site.

¹Código de Autenticação Digital: 79221802210001128637-1 a 79221802210001128637-2

²Legislações Vigentes: Lei Federal nº 8.935/94, Lei Federal nº 10.406/2002, Medida Provisória nº 2200/2001, Lei Federal nº 13.105/2015, Lei Estadual nº 8.721/2008, Lei Estadual nº 10.132/2013, Provimento CGJ N° 003/2014 e Provimento CNJ N° 100/2020.

O referido é verdade, dou fé.

CHAVE DIGITAL

00005b1d734fd94f057f2d69fe6bc05b27eec32cd3015b0fc0c3cab4e27a1940480c6630fb0097930dce694803c146bb67f0bed74073efb4f71a74a77a5b37c32cd2915e69546904e4e5d4a2ac9e1652



Presidência da República
Casa Civil
Medida Provisória Nº 2.200-2,
de 24 de agosto de 2001.



PROTECTOR DE CÂMARA DE AR

Aprovado pelas companhias de pneus, os protetores IRBO são fabricados com matéria prima de excelente qualidade oferecendo assim ótimo desempenho e durabilidade. São produzidos com equipamentos modernos e técnicas atualizadas, atingindo padrões internacionais de qualidade, garantindo alta segurança e proteção para pneus e câmaras. A qualidade e durabilidade dos protetores IRBO também dependem da sua perfeita montagem na roda.



TABELA DE MEDIDAS

Linha Radial

- Aro 9 Radial
- Aro 10 Radial
- Aro 12 Radial
- Aro 15 Radial
- Aro 16 Radial A
- Aro 20 Radial A
- Aro 22 Radial A
- Aro 24 Radial
- Aro 25 Radial

Linha Especial

- Aro 20 Radial Especial

Linha Radial IRBOFLEX

- Aro 16 IRBOFLEX
- Aro 20 IRBOFLEX
- Aro 22 IRBOFLEX
- Aro 22.5 IRBOFLEX

Linha ÔNIBUS (EPDM)

- Aro 15 EPDM
- Aro 16 EPDM
- Aro 20 EPDM
- Aro 22 EPDM

Linha EPDM Máquina RECAUCHUTAGEM

- Aro 16 EPDM RECAUCHUTAGEM
- Aro 20 EPDM RECAUCHUTAGEM
- Aro 22 EPDM RECAUCHUTAGEM
- Aro 24 EPDM RECAUCHUTAGEM
- Aro 25 EPDM RECAUCHUTAGEM



O protetor de câmara de ar da linha IRBOFLEX é o único no mercado que além do reforço, ilhós metálico, oferece ainda a BLINDAGEM EXTRA dando total proteção na região do bico.



Placa de reforço



Ilhós metálicos



Mangueiras



Protetores



Materia de Borracha



Placas Técnicas

nossa empresa

nossos produtos

fale conosco

Home

CARTÓRIO AZEVEDO BASTOS 1º OFÍCIO DE REGISTRO CIVIL DAS PESSOAS NATURAIS E TABELIONATO DE NOTAS - Código CNJ 06.876-0

Autenticação Digital

De acordo com os artigos 1º, 3º e 7º inc. V 8º, 41 e 52 da Lei Federal 8.036/1990 e Art. 3º Inc. XII da Lei Estadual 8.724/2008, autentica o presente ato digitalmente, mencionando, sob as condições aqui especificadas, o valor total e o número do ato. O referido é verdade. Dou fé.

Cód. Autenticação: 79222704181554140715-1; Data: 27/04/2018 16:01

Selo Digital de Fiscalização Tipo Normal C: AGV12986-RYG7
Valor Total do Ato: R\$ 4,23

Boa. Valdeir de Miranda Cavalcanti
Tribunal

Confira os dados do ato em: <https://selodigital.tjpb.jus.br>

REPÚBLICA FEDERATIVA DO BRASIL
ESTADO DA PARAÍBA
CARTÓRIO AZEVEDO BASTOS
FUNDADO EM 1888

PRIMEIRO REGISTRO CIVIL DE NASCIMENTO E ÓBITOS E PRIVATIVO DE CASAMENTOS, INTERDIÇÕES E TUTELAS DA COMARCA DE JOÃO PESSOA

Av. Eptácio Pessoa, 1145 Bairro dos Estados 58030-00, João Pessoa PB
Tel.: (83) 3244-5404 / Fax: (83) 3244-5484
<http://www.azevedobastos.not.br>
E-mail: cartorio@azevedobastos.not.br

DECLARAÇÃO DE SERVIÇO DE AUTENTICAÇÃO DIGITAL

O Bel. Válber Azevêdo de Miranda Cavalcanti, Oficial do Primeiro Registro Civil de Nascimentos e Óbitos e Privativo de Casamentos, Interdições e Tutelas com atribuição de autenticar e reconhecer firmas da Comarca de João Pessoa Capital do Estado da Paraíba, em virtude de Lei, etc...

DECLARO ainda que, para garantir transparência e segurança jurídica de todos os atos oriundos da atividade Notarial e Registral no Estado da Paraíba, foi instituído pela Lei nº 10.132, de 06 de novembro de 2013, a aplicação obrigatória de um Selo Digital de Fiscalização Extrajudicial em todos os atos de notas e registro, composto de um código único (por exemplo: Selo Digital: ABC12345-X1X2) e dessa forma, cada autenticação processada pela nossa Serventia pode ser verificada e confirmada tantas vezes quanto for necessário através do site do Tribunal de Justiça do Estado da Paraíba, endereço <https://corregedoria.tjpb.jus.br/selo-digital/>.

A autenticação digital do documento faz prova de que, na data e hora em que ela foi realizada, a empresa FABI RECAPAGENS DE PNEUS LTDA tinha posse de um documento com as mesmas características que foram reproduzidas na cópia autenticada, sendo da empresa FABI RECAPAGENS DE PNEUS LTDA a responsabilidade, única e exclusiva, pela idoneidade do documento apresentado a este Cartório.

Nesse sentido, declaro que a FABI RECAPAGENS DE PNEUS LTDA assumiu, nos termos do artigo 8º, §1º, do Decreto nº 10.278/2020, que regulamentou o artigo 3º, inciso X, da Lei Federal nº 13.874/2019 e o artigo 2º-A da Lei Federal 12.682/2012, a responsabilidade pelo processo de digitalização dos documentos físicos, garantindo perante este Cartório e terceiros, a sua autoria e integridade.

De acordo com o disposto no artigo 2º-A, §7º, da Lei Federal nº 12.682/2012, o documento em anexo, identificado individualmente em cada Código de Autenticação Digital¹ ou na referida sequência, poderá ser reproduzido em papel ou em qualquer outro meio físico.

Esta DECLARAÇÃO foi emitida em **04/05/2021 10:51:20 (hora local)** através do sistema de autenticação digital do Cartório Azevêdo Bastos, de acordo com o Art. 1º, 10º e seus §§ 1º e 2º da MP 2200/2001, como também, o documento eletrônico autenticado contendo o Certificado Digital do titular do Cartório Azevêdo Bastos, poderá ser solicitado diretamente a empresa FABI RECAPAGENS DE PNEUS LTDA ou ao Cartório pelo endereço de e-mail autentica@azevedobastos.not.br Para informações mais detalhadas deste ato, acesse o site <https://autdigital.azevedobastos.not.br> e informe o Código de Autenticação Digital

Esta Declaração é válida por **tempo indeterminado** e está disponível para consulta em nosso site.

¹Código de Autenticação Digital: 79222704181554140715-1

²Legislações Vigentes: Lei Federal nº 8.935/94, Lei Federal nº 10.406/2002, Medida Provisória nº 2200/2001, Lei Federal nº 13.105/2015, Lei Estadual nº 8.721/2008, Lei Estadual nº 10.132/2013, Provimento CGJ N° 003/2014 e Provimento CNJ N° 100/2020.

O referido é verdade, dou fé.

CHAVE DIGITAL

00005b1d734fd94f057f2d69fe6bc05b27eec32cd3015b0fc0c3cab4e27a1940c89396c1c1681e03034e4b24bb52d7a28acb9e259223793a8783a8d6ec3c2c58
2cd2915e69546904e4e5d4a2ac9e1652Presidência da República
Casa Civil
Medida Provisória Nº 2.200-2,
de 24 de agosto de 2001.

**LOPE N.º 01 – PROPOSTA DE PREÇOS
LICITATÓRIO N.º 050/2021 PREGÃO N.º: 009/2021**

**OBJETO: “CONTRATAÇÃO DE EMPRESA PARA EVENTUAL
RECAMBIO DE PNEUS NOVOS, CÂMARAS, PROTETORES
E CÂMERAS PARA SEREM UTILIZADOS PELA FROTA DE
VEÍCULOS E MAQUINÁRIOS DA PREFEITURA MUNICIPAL DE
SANTA MARIA DO OESTE – PR”, de acordo com as demais
especificações do anexo I, que fica fazendo parte integrante deste**

EMPRESA LICITANTE: BARATÃO PNEUS EIRELI



Município de Santa Maria do Oeste
 Pregão Presencial 9/2021
PROPOSTA DE FORNECIMENTO DE PRODUTOS / SERVIÇOS

CNPJ: 17.234.948/0001-04 Fornecedor : FG COMERCIO DE PNEUS ERELI
 Endereço : RUA DESEMBARGADOR CLOTARIO PORTUGAL 1997 LOJA - CENTRO - Apucarana/PR - CEP 86800-024 Telefone: 433122 0619 Fax: Celular:
 Inscrição Estadual: 9061489786 Contador: CLAUDINO COSTA RG: 10659082-6 Telefone representante: 43 3122 0619
 Representante: KAUE PROTZEK CORREA CPF: 080.062.519-67
 Endereço representante: RUA GUARACAVA DO RIO 97 CASA - JARDIM CENTAURO - Arapongá/MG - CEP 86709-855
 E-mail representante: fg.llicita@hotmail.com Agência: 437-7 - SICOOB ALLANÇA - Apucarana/PR Conta: 16232-9 Data de abertura:
 Banco: 756 - BANCOOB

Forneceador enquadrado como microempresa ou empresa de pequeno porte (para obter os benefícios da lei complementar nº 123/2006).

Nº Item	Descrição do Produto / Serviço	Qtd.	Unid.	Preço Máximo	Marca	Modelo	Preço Unitário	Preço Total
006	PNEU 1000 R20 RADIAL LISO	10,00	UN	2.156,67	FIRESTONE	FS557	1.966,00	19.660,00
007	PNEU 1000 R20 RADIAL MISTO BORRACHUDO	10,00	UN	2.579,00	FIRESTONE	T831	2.316,00	23.160,00
008	PNEU 1000 X20 16 LONAS BORRACHUDO	32,00	UN	1.966,67	WESTLAKE	CL946	1.965,00	62.880,00
009	PNEU 12,5/80 - 18 14 LONAS	26,00	UN	2.350,00	WESTLAKE	EL53	1.890,00	49.140,00
011	PNEU 1400-24 16 LONAS 3 L3	8,00	UN	4.566,67	WESTLAKE	G2/L2	3.577,00	28.616,00
012	PNEU 17,5X25 16 LONAS 3 L3	5,00	UN	5.898,33	WESTLAKE	EL36	22.725,00	113.612,50
015	PNEU 185 R14 - 8 LONAS	20,00	UN	503,33	WESTLAKE	H188 102/100R	396,00	7.920,00
016	PNEU 185/60 R15	36,00	UN	480,00	WESTLAKE	RP18	334,00	12.024,00
017	PNEU 185/65 R 14	36,00	UN	442,67	WESTLAKE	RP18	359,00	12.924,00
018	PNEU 19,5L24 12 LONAS	9,00	UN	5.013,33	WESTLAKE	R4 12L	3.959,00	35.631,00
019	PNEU 195/55 R16	28,00	UN	573,33	WESTLAKE	RP28	462,00	12.936,00
020	PNEU 195/65 R15	38,00	UN	508,33	WESTLAKE	RP18	373,00	13.794,00
021	PNEU 205/70 R-15 8 LONAS	32,00	UN	723,33	WESTLAKE	H188 106/104R	470,00	15.040,00
022	PNEU 205/75 R16	28,00	UN	813,33	FIRESTONE	CV6000 110/108R	709,00	19.852,00
023	PNEU 215,75 R17,5 LISO	40,00	UN	1.231,67	WESTLAKE	CR960A	784,00	31.360,00
024	PNEU 215/75 R 17,5 BORRACHUDO	40,00	UN	1.313,33	WESTLAKE	CM986	965,00	38.600,00
026	PNEU 225/65 - R16	32,00	UN	1.060,00	WESTLAKE	SC328	699,00	22.368,00
027	PNEU 245/70 R16	40,00	UN	953,33	FIRESTONE	DESTINATION H/T	573,00	22.920,00
028	PNEU 265/70 R16	28,00	UN	1.223,33	FIRESTONE	DESTINATION H/T	723,00	20.244,00
029	PNEU 295/80 R22,5 LISO 16 LONAS	11,00	UN	2.630,00	DAYTON	D300	1.945,00	21.395,00
030	PNEU 295/80R22,5 LISO/MISTO/BORRACHUDO	10,00	UN	2.950,00	FIRESTONE	T831	2.574,00	25.740,00
031	PNEU 750 X 16 12 LONAS BORRACHUDO	24,00	UN	1.013,33	WESTLAKE	CL830	839,00	20.136,00
032	PNEU 9,17,5 12 LONAS LISO	32,00	UN	1.204,33	GOODYEAR	G8	1.029,00	32.928,00
PREÇO TOTAL DO LOTE :								571.993,00

Lote : 002 ITENS DE AMPLA CONCORRÊNCIA

Nº Item	Descrição do Produto / Serviço	Qtd.	Unid.	Preço Máximo	Marca	Modelo	Preço Unitário	Preço Total
001	PNEU 1000 R20 RADIAL LISO	30,00	UN	2.156,67	FIRESTONE	FS557	1.966,00	58.980,00
002	PNEU 1000 R20 RADIAL MISTO BORRACHUDO	30,00	UN	2.579,00	FIRESTONE	T831	2.316,00	69.480,00
003	PNEU 1400-24 16 LONAS 2L2	24,00	UN	4.566,67	WESTLAKE	G2/L2	3.577,00	85.848,00
004	PNEU 17,5X25 16 LONAS 3 L3	15,00	UN	5.898,33	WESTLAKE	EL36	4.545,00	68.175,00
005	PNEU 19,5L24 12 LONAS	27,00	UN	5.013,33	WESTLAKE	R4 12L	3.959,00	106.893,00
006	PNEU 295/80 R22,5 LISO 16 LONAS	35,00	UN	2.630,00	DAYTON	D300	1.945,00	68.075,00

362
R\$

Município de Santa Maria do Oeste

Pregão Presencial 9/2021

PROPOSTA DE FORNECIMENTO DE PRODUTOS / SERVIÇOS

CNPJ: 17.234.948/0001-04 Fornecedor: FG COMERCIO DE PNEUS ERELI

E-mail: fg.licita@hotmail.com

Endereço: RUA DESEMBARGADOR CLOTARIO PORTUGAL 1997 LOJA - CENTRO - Apucarana/PR - CEP 86800-024

Telefone: 433122 0619

Fax:

Celular:

Inscrição Estadual: 9061489786

Contador: CLAUDINO COSTA

Telefone contador: 43 31261513

Representante: KAUE PROTZEK CORREA

CPF: 080.062.519-67

RG: 10659082-6

Endereço representante: RUA GUA RA CA VA DO RIO 97 CASA - JARDIM CENTAURO - Arapongá/MG - CEP 86709-855

Telefone representante: 43 3122 0619

E-mail representante: fg.licita@hotmail.com

Agência: 437-7 - SICOOB ALIANÇA - Apucarana/PR

Conta: 16232-9

Data de abertura:

Fornecedor enquadrado como microempresa ou empresa de pequeno porte (para obter os benefícios da lei complementar nº 123/2006).

Lote: 002 ITENS DE AMPLA CONCORRÊNCIA

Nº Item	Descrição do Produto / Serviço	Qtd.	Unid.	Preço Máximo	Marca	Modelo	Preço Unitário	Preço Total
007	PNEU 295/80R22.5 LISO/MISTO/BORRACHUDO	30,00	UN	2.950,00	FIRESTONE	7831	2.574,00	77.220,00
							PREÇO TOTAL DO LOTE :	534.671,00
							TOTAL DA PROPOSTA :	1.106.664,00

FG COMERCIO DE PNEUS ERELI
CNPJ: 17.234.948/0001-04

RS 363

FG COMERCIO DE PNEUS EIRELI

R DESEMBARGADOR CLOTARIO PORTUGAL N° 1997 ANEXO A CEP 86.800-024 CENTRO APUCARANA/PR

CNPJ: 17.234.948/0001-04 IE: 9061489786

TELEFONE: (43) 3122-0619 E-MAIL: FG.LICITA@HOTMAIL.COM

PROCEDIMENTO LICITATÓRIO N° 050/2021
EDITAL DE PREGÃO PRESENCIAL N° 009/2021

PROPOSTA DE PREÇO

Apresentamos e submetemos à apreciação de V. Sª. nossa proposta de preços relativa ao Pregão em epígrafe

RAZÃO SOCIAL: FG COMERCIO DE PNEUS EIRELI	
ENDEREÇO: R DESEMBARGADOR CLOTARIO PORTUGAL N° 1997 ANEXO A CEP 86.800-024 CENTRO APUCARANA/PR	
CNPJ: 17.234.948/0001-04	IE: 9061489786
E-MAIL: fg.licita@gmail.com	TELEFONE: (43)3122-0619
Dados Bancarios: Banco Sicoob , Ag: 4374, C/C: 16232-9	
RESPONSÁVEL LEGAL: Giovana Mendes Gonçalves	
RG: 12432057-7	CPF: 113.832.259-82

Objeto: Constitui objeto do presente Edital a "CONTRATAÇÃO DE EMPRESA PARA EVENTUAL FORNECIMENTO DE PNEUS NOVOS, CÂMARAS, PROTETORES E RODAS PARA SEREM UTILIZADOS PELA FROTA DE VEÍCULOS E MAQUINÁRIOS DA PREFEITURA MUNICIPAL DE SANTA MARIA DO OESTE - PR", de acordo com as demais especificações do anexo I, que fica fazendo parte integrante deste edital.

Item	Descrição	Und.	Qtd	Marca	Modelo	Valor Unitario	Valor Total
1	CAMARA DE AR 1000 R20	Unid	60			-	-
2	CAMARA DE AR 12.5/80-18	Unid	40			-	-
3	CAMARA DE AR 750X16	Unid	40			-	-
4	CAMARA DE AR KM 24	Unid	40			-	-
5	CAMARAS DE AR 17.5 X 25	Unid	40			-	-
6	PNEU 1000 R20 RADIAL LISO	Unid	10	FIRESTONE	FS557	1.966,00	19.660,00
7	PNEU 1000 R20 RADIAL MISTO BORRACHUDO	Unid	10	FIRESTONE	T831	2.316,00	23.160,00
8	PNEU 1000 X20 16 LONAS BORRACHUDO	Unid	32	WESTLAKE	CL946	1.965,00	62.880,00
9	PNEU 12.5/80 - 18 14 LONAS	Unid	26	WESTLAKE	EL53	1.890,00	49.140,00
10	PNEU 14/17,5 14 LONAS	Unid	24			-	-
11	PNEU 1400-24 16 LONAS 2L2	Unid	8	WESTLAKE	G2/L2	3.577,00	28.616,00
12	PNEU 17.5X25 16 LONAS 3 L3	Unid	5	WESTLAKE	EL36	4.545,00	22.725,00
13	PNEU 175/70 R 13	Unid	70			-	-
14	PNEU 175/70 R14	Unid	52	0		-	-
15	PNEU 185 R14 - 8 LONAS	Unid	20	WESTLAKE	H188 102/100R	396,00	7.920,00
16	PNEU 185/60 R15	Unid	36	WESTLAKE	RP18	334,00	12.024,00
17	PNEU 185/65 R 14	Unid	36	WESTLAKE	RP18	359,00	12.924,00
18	PNEU 19,5L24 12 LONAS	Unid	9	WESTLAKE	R4 12L	3.959,00	35.631,00
19	PNEU 195/55 R16	Unid	28	WESTLAKE	RP28	462,00	12.936,00
20	PNEU 195/65 R15	Unid	38	WESTLAKE	RP18	363,00	13.794,00
21	PNEU 205/70 R-15 8 LONAS	Unid	32	WESTLAKE	H188 106/104R	470,00	15.040,00
22	PNEU 205/75 R16	Unid	28	FIRESTONE	CV5000 110/108R	709,00	19.852,00
23	PNEU 215.75 R17.5 LISO	Unid	40	WESTLAKE	CR960A	784,00	31.360,00
24	PNEU 215/75 R 17.5 BORRACHUDO	Unid	40	WESTLAKE	CM986	965,00	38.600,00
25	PNEU 225/60 R16	Unid	38			-	-
26	PNEU 225/65 - R16	Unid	32	WESTLAKE	SC328	699,00	22.368,00
27	PNEU 245/70 R16	Unid	40	FIRESTONE	DESTINATION H/T	573,00	22.920,00
28	PNEU 265/70 R16	Unid	28	FIRESTONE	DESTINATION H/T	723,00	20.244,00
29	PNEU 295/80 R22.5 LISO 16 LONAS	Unid	11	DAYTON	DAYTON D300	1.945,00	21.395,00
30	PNEU 295/80R22.5 LISO/MISTO/BORRACHUDO	Unid	10	FIRESTONE	T831	2.574,00	25.740,00
31	PNEU 750 X 16 12 LONAS BORRACHUDO	Unid	24	WESTLAKE	CL830	839,00	20.136,00
32	PNEU 9.17.5 12 LONAS LISO	Unid	32	GOODYEAR	G8	1.029,00	32.928,00
33	PROTETOR ARO 16	Unid	24			-	-
34	PROTETOR ARO 20	Unid	40			-	-
35	PROTETOR ARO 24	Unid	10			-	-
36	PROTETOR ARO 25	Unid	12			-	-
37	RODA 295/80 R22.5 SEM CAMARA	Unid	24			-	-
38	PNEU 1000 R20 RADIAL LISO	Unid	30	FIRESTONE	FS557	1.966,00	58.980,00
39	PNEU 1000 R20 RADIAL MISTO BORRACHUDO	Unid	30	FIRESTONE	T831	2.316,00	69.480,00

RS 364

FG COMERCIO DE PNEUS EIRELI

R DESEMBARGADOR CLOTARIO PORTUGAL N° 1997 ANEXO A CEP 86.800-024 CENTRO APUCARANA/PR

CNPJ: 17.234.948/0001-04 IE: 9061489786

TELEFONE: (43) 3122-0619 E-MAIL: FG.LICITA@HOTMAIL.COM

40	PNEU 1400-24 16 LONAS 2L2	Unid	24	WESTLAKE	G2/L2	3.577,00	85.848,00
41	PNEU 17.5X25 16 LONAS 3 L3	Unid	15	WESTLAKE	EL36	4.545,00	68.175,00
42	PNEU 19,5L24 12 LONAS	Unid	27	WESTLAKE	R4 12L	3.959,00	106.893,00
43	PNEU 295/80 R22.5 LISO 16 LONAS	Unid	35	DAYTON	DAYTON D300	1.945,00	68.075,00
44	PNEU 295/80R22.5 LISO/MISTO/BORRAC HUDO	Unid	30	FIRESTONE	T831	2.574,00	77.220,00
TOTA							R\$ 1.106.664,00
VALOR TOTAL DA PROPOSTA			R\$ 1.106.664,00	um milhão, cento e seis mil, seiscentos e sessenta e quatro reais			

VALIDADE DA PROPOSTA, 60 (sessenta) dias.

A entrega dos pneus é EM ATÉ CINCO DIAS,

Os pagamentos serão feitos em, até 15ª (décimo quinto) dia do mês, subsequente a entrega após entrega dos objetos licitados

O prazo de execução do objeto dos referidos itens serão de 12 (doze) meses, contados a partir da data da assinatura do contrato.

Os pneus são originais de fábrica, NOVOS, que não sofreram uso, nem foram submetidos a qualquer tipo de reforma e não apresentam sinais de envelhecimento nem deteriorações, não se admitindo em hipótese alguma materiais reconicionados, manufaturados, remodelados e/ou reciclados.

Os pneus possuem garantia contra defeitos de fabricação ou mau desempenho, sendo de 05 (cinco) anos. A garantia dos materiais deverá abranger defeitos de fabricação, funcionamento ou possíveis falhas que possam surgir com o uso dos materiais, durante o período de garantia, o município não efetuará nenhum tipo de pagamento a título de deslocamento de pessoal, veículo, transporte, taxas, hospedagem, peças, fretes e mão de obra. A garantia não abrangerá danos por dolo, imperícia ou mau uso por parte do Município.

Os encargos e custos adicionais, tributos, despesas pessoais, insumos, seguros, transportes, danos materiais e a terceiro, inclusive o frete, e outras despesas que ensejam sobre o fornecimento do objeto correrão pelas expeças do proponente licitante vencedor, ficando o Município isento de quaisquer responsabilidade decorrente da entrega do objeto, bem como de possíveis fatos supervenientes ou de força maior.

Os pneus possuem certificação do INMETRO (Instituto Nacional de Metrologia, Qualidade e Tecnologia).

Apucarana / Pr, 05 de maio de 2021.

FG COMERCIO DE PNEUS EIRELI

CNPJ: 17.234.948/0001-04

Kauê Protzek Correa

CPF: 080.062.519-67

RG: 10659082-6

Procurador

Dados do responsável pela assinatura do contrato:

Nome: Giovana Mendes Gonçalves

Nacionalidade: Brasileira

Profissão: Empresária

CPF: 113.832.259-82

Estado civil: Solteira

R.G.: 12432057-7 SSPR

G TERMO DE Garantia

BRIDGESTONE

FLS. 365

PNEUS, CÂMARAS DE AR E PROTETORES PARA VEÍCULOS DE PASSEIO, CAMIONETES E VEÍCULOS DE CARGA (CAMINHÕES E ÔNIBUS)

As condições desta garantia passam a valer para produtos comercializados pela *Bridgestone do Brasil* adquiridos a partir de 1º de setembro de 2018.

A *Bridgestone do Brasil*, além da garantia legal, garante seus produtos no caso de se tornarem impróprios para uso por razões ou motivos sob controle do fabricante, desde que devidamente constatados por um técnico da nossa empresa, por técnico credenciado da rede de revendedores autorizados ou da concessionária de veículos autorizada (cuja lista está disponível no site www.bridgestone.com.br ou através de consulta ao **SAC – Serviço de Atendimento ao Consumidor** pelo telefone 0800 016 1718, que poderá fornecer o endereço da revenda autorizada ou da concessionária de veículos autorizada mais próxima), ou ainda por representante técnico indicado pelo Inmetro, pelos períodos indicados a seguir.

Nota: as garantias mencionadas neste termo referem-se à vida original dos pneus, ou seja, durante a utilização de sua banda de rodagem original e antes de qualquer reforma.

1. Garantia legal

Nos 3 (três) primeiros meses após a compra do produto, comprovado pela nota fiscal de compra, o produto, caso se enquadre nas condições indicadas acima, será trocado sem ônus para o consumidor, excetuando-se veículos com placas de uso comercial tais como: caminhões, ônibus, ou qualquer veículo de transporte de aluguel ou uso comercial, dentre outros, por não serem considerados pelo Código de Defesa do Consumidor (art. 2º) como consumidores e, portanto, destinatários finais dos produtos.

2. Garantia contratual

a. Pneus

5 (cinco) anos da data de aquisição, já incluído o período da garantia legal, contados da data da compra, comprovada através da nota fiscal de consumo do pneu ou do veículo novo, no caso de pneus de equipamento original. Na ausência do comprovante de compra do pneu, será utilizada a data de produção do pneu como referência para a contagem do prazo de 5 (cinco) anos da garantia, localizada na marcação do número de série (DOT) existente na lateral do pneu.

b. Câmaras de ar e protetores

3 (três) anos da data de aquisição, já incluído o período da garantia legal, conforme nota fiscal de compra do produto ou do veículo no caso de produtos de equipamento original. Na ausência do comprovante de compra do produto, será utilizada a data de fabricação do produto como referência para a contagem do prazo de 3 (três) anos da garantia, localizada na marcação do número de série estampado no produto.

3. Garantia contratual - Pneus para veículos de passeio e camionetes

Ultrapassado o período da garantia legal e se o produto se enquadrar nas condições indicadas no item 2. acima, um novo produto do mesmo tipo (ou semelhante na falta do mesmo) e medida será entregue, cobrando-se como ajustamento o valor resultante do percentual de desgaste do pneu substituído (ou, no caso de câmaras de ar e protetores, do pneu equipado com os mesmos), observado o disposto no item 5. abaixo.

Exemplo: no caso de um pneu apresentar-se com um desgaste de 30% (trinta por cento) de sua banda de rodagem, será cobrado 30% (trinta por cento) do valor do pneu.

Condições:

- Não haverá cobrança se o desgaste for igual ou menor que 25% (vinte e cinco por cento) no caso de pneus radiais de veículos de passeio e camionetes. No caso de pneus diagonais, a cobrança inicia-se a partir de 10% (dez por cento) de desgaste.
- Não terão direito à garantia os pneus com desgaste acima de 90% (noventa por cento).
- Despesas incorridas com o transporte do produto até o revendedor autorizado ou a concessionária de veículos autorizada não serão cobertas por esta garantia.

4. Garantia contratual - Pneus para caminhões e ônibus

Ultrapassado o período da garantia legal e se o produto se enquadrar nas condições indicadas no item 2. acima, um novo produto do mesmo tipo (ou semelhante na falta do mesmo) e medida será entregue, cobrando-se como ajustamento o valor resultante do percentual de desgaste do pneu substituído menos 20% (vinte por cento), (ou, no caso de câmaras de ar e protetores, do pneu equipado com os mesmos), observado o disposto no item 5. abaixo.

Exemplo: no caso de um pneu apresentar-se com um desgaste de 30% (trinta por cento) de sua banda de rodagem, será cobrado 10% (dez por cento) do valor do pneu.

Condições:

- Não haverá cobrança se o desgaste for igual ou menor que 20% (vinte por cento).
- Despesas incorridas com o transporte do produto até o revendedor autorizado ou a concessionária de veículos autorizada não serão cobertas por esta garantia.

Observação: o presente termo não cobre pneus para caminhões e ônibus reformados. Para obter mais informações, procure o **SAC – Serviço de Atendimento ao Consumidor** pelo telefone **0800 016 1718**, uma revenda autorizada *Bridgestone* ou um concessionário *Bandag*.

5. Preço

O preço a ser considerado no ajustamento será o da tabela do revendedor autorizado da *Bridgestone* no dia de entrega do produto em substituição, acrescido de seus respectivos tributos.

Nota: não serão cobrados os custos de montagem e balanceamento do produto que irá repor o produto ajustado.

6. O que esta garantia não cobre

6.1. Danos aos produtos causados por:

- Condições e qualidade das estradas, ruas ou quaisquer vias transitáveis, incluindo (sem limitações) furos; cortes; impactos sobre obstáculos na pista; etc., provocados por infortúnios, imperícias ou riscos assumidos na condução e manobra do veículo.
- Uso continuado de pressão baixa (rodar vazio).

- c. Uso ou operação imprópria ou inadequada, incluindo (sem limitações):**
- c.1.** Calibragem de pressão imprópria para o fim ou finalidade a que se destina.
 - c.2.** Sobrecarga do veículo.
 - c.3.** Pneu montado em roda imprópria.
 - c.4.** Câmara ou protetor de medida incorreta para o pneu a que se destina.
 - c.5.** Veículo desalinhado.
 - c.6.** Conjunto pneu/roda fora de balanceamento.
 - c.7.** Componentes de suspensão do veículo gastos ou danificados.
 - c.8.** Câmara ou protetor de outra marca.
 - c.9.** Montagem ou desmontagem irregular.
 - c.10.** Patinação ou derrapagens.
 - c.11.** Contaminação por produtos químicos.
 - c.12.** Aquecimento anormal por fogo ou outro tipo de combustão.
 - c.13.** Água ou outro material preso dentro do pneu durante a montagem.
 - c.14.** Alterações do pneu (pintura do pneu, ressulcagem em desacordo com as práticas normais, modificação da banda por algum motivo como raspagem, ou cortes).
 - c.15.** Uso em corridas, competições ou "rachas".
 - c.16.** Excesso de velocidade (em relação ao indicado pelo símbolo de velocidade).
 - c.17.** Uso de correntes.
 - c.18.** Uso de materiais selantes ou de balanceamento inseridos na parte interna dos pneus de forma inadequada.
 - c.19.** Falta de rodízio conforme procedimento indicado pelo fabricante do veículo.
- d.** Uso de pneus de medidas diferentes aos homologados pelo fabricante do veículo para a versão e ano do veículo em que foram utilizados.

6.2. Pneu com reparo impróprio:

O reparo adequado é o do tipo "reparo combinado" ou "plug" que veda a parte interna e preenche a região danificada externamente, ou ainda um manchão e mais o preenchimento da região danificada com borracha pré-vulcanizada.

São exemplos de reparos impróprios:

- a.** Reparos executados sem desmontar o pneu da roda (conhecidos como "temporários" ou "macarrão").
 - b.** Reparo executado fora da área da banda de rodagem no caso de pneus para veículos de passeio.
 - c.** Reparos que apenas vedam a parte interna do pneu ("manchões") sem preencher a perfuração.
 - d.** Reparos em pneus radiais com índice de velocidade V ou superior (excetuando-se furos de pregos até 6 mm de diâmetro).
 - e.** Reparos que não atendem aos requisitos da Norma ABNT NBR NM-225.
- 6.3. Desgaste irregular** ou não uniforme da banda de rodagem cujas causas são variadas, mas principalmente devido a desalinhamento, desbalanceamento, falta de práticas corretas de rodízio, uso de pressão de inflação inadequada, ou componentes da suspensão desgastados ou deteriorados.
- 6.4. Distúrbios de dirigibilidade** (tais como, mas não restritos à trepidação, veículo "puxando para um lado", sonorização) em pneu submetido para análise com desgaste da banda de rodagem acima de 10% (dez por cento).
- 6.5. Danos causados por armazenamento inadequado** ou exposição ao tempo de forma prolongada.
- 6.6. Pneus de índices de carga inferiores** aos homologados pelo fabricante do veículo para a versão e ano do veículo em que foram utilizados.
- 6.7. Não observância das precauções** referentes à manutenção ou segurança de pneus contidas nos manuais fornecidos pelo fabricante do veículo.
- 6.8. Pneus para veículos de passeio, camionetes, ônibus e caminhões que não possuam a marca do Inmetro estampada na lateral.**
- 6.9. Câmaras de ar com mais de 3 (três) consertos.**

Nota: os itens acima serão comprovados pelo técnico credenciado pela *Bridgestone do Brasil*.

7. Vida útil do pneu

Como qualquer produto manufaturado, o pneu também tem uma vida útil. Com o tempo e a ação dos agentes climáticos (pressão, temperatura, umidade, etc.) seus componentes gradualmente perdem suas características mecânicas e físico-químicas originais. Entretanto, como também no caso de qualquer outro produto manufaturado, é praticamente impossível precisar sua data máxima de validade. Daí por que reputamos ser uma boa prática levar o pneu para análise de um técnico especializado em pneus após 5 (cinco) anos da data de sua produção, e pelo menos uma vez por ano depois disso, além de evitar o uso de pneus após 10 (dez) anos de sua produção. Mesmo após 10 (dez) anos de sua produção, os pneus podem aparentar estar em bom estado e com pouco desgaste, mas sua estrutura pode estar comprometida. É o caso de pneus estepe que nunca foram usados e que são colocados para rodar depois de muitos anos; embora nunca tenham rodado na estrada, foram submetidos à ação do tempo e da temperatura, podendo alterar suas características originais.

.....
Locais para exame de produto e atendimento da garantia quando aplicável

O cliente deve dirigir-se a qualquer revenda autorizada *Bridgestone* cuja lista está disponível no site www.bridgestone.com.br ou através de consulta ao **SAC – Serviço de Atendimento ao Consumidor** pelo telefone **0800 016 1718**, que poderá fornecer o endereço da revenda autorizada ou da concessionária de veículos autorizada mais próxima.

.....

BRIDGESTONE



Av. Queirós dos Santos, 1.717 - SP - CEP 09015-901 - www.bridgestone.com.br

FLS. 366

DADOS PARA REGISTRO DA GARANTIA

NOME: _____
 ENDEREÇO: _____
 Nº/UF/CIVILIDADE - DATA COMPR. E DATA DA INSTALAÇÃO: _____
 MARCA / MODELO / MEDIDA: _____
 NÚMEROS DOT (COMPLETOS): _____
 1 _____
 2 _____
 3 _____
 4 _____
 5 _____
 DATA DE USO: _____
 CANAL DE REVENDIDA / DISTRIBUIDOR AUTORIZADO: _____

TABELA DE INDICES DE CARGA

SÍMBOLO DA VELOCIDADE	VELOCIDADE (KM/H)	SÍMBOLO DA VELOCIDADE	VELOCIDADE (KM/H)
A1	5	6	120
A2	10	7	130
A3	15	8	140
A4	20	9	150
A5	25	10	160
B1	30	11	170
B2	35	12	180
B3	40	13	190
B4	45	14	200
B5	50	15	210
C	60	16	220
D	65	17	230
E	70	18	240
F	80	19	250
G	90	20	260
H	100	21	270
I	110	22	280

TABELA DE INDICES DE CARGA

U	KG	U	KG	U	KG
36	274	91	678	128	1780
37	280	92	680	129	1780
38	286	93	680	130	1800
39	293	94	670	131	1800
40	299	95	670	132	1800
41	305	96	670	133	1800
42	311	97	670	134	1800
43	317	98	670	135	1800
44	323	99	670	136	1800
45	329	100	670	137	1800
46	335	101	670	138	1800
47	341	102	670	139	1800
48	347	103	670	140	1800
49	353	104	670	141	1800
50	359	105	670	142	1800
51	365	106	670	143	1800
52	371	107	670	144	1800
53	377	108	670	145	1800
54	383	109	670	146	1800
55	389	110	670	147	1800
56	395	111	670	148	1800
57	401	112	670	149	1800
58	407	113	670	150	1800
59	413	114	670	151	1800
60	419	115	670	152	1800
61	425	116	670	153	1800
62	431	117	670	154	1800
63	437	118	670	155	1800
64	443	119	670	156	1800
65	449	120	670	157	1800
66	455	121	670	158	1800
67	461	122	670	159	1800
68	467	123	670	160	1800
69	473	124	670	161	1800
70	479	125	670	162	1800
71	485	126	670	163	1800
72	491	127	670	164	1800
73	497	128	670	165	1800
74	503	129	670	166	1800
75	509	130	670	167	1800
76	515	131	670	168	1800
77	521	132	670	169	1800
78	527	133	670	170	1800
79	533	134	670	171	1800
80	539	135	670	172	1800
81	545	136	670	173	1800
82	551	137	670	174	1800
83	557	138	670	175	1800
84	563	139	670	176	1800
85	569	140	670	177	1800
86	575	141	670	178	1800
87	581	142	670	179	1800
88	587	143	670	180	1800
89	593	144	670	181	1800
90	599	145	670	182	1800

TERMO DE GARANTIA

WEST LAKE

www.westlakebrasil.com.br
 www.zc-rubber.com.br
 sac@westlakebrasil.com.br
 marketing@westlakebrasil.com.br



Handwritten signature and scribbles at the bottom of the page.

TERMO DE GARANTIA

ZHONCK RUBBER GROUP COMPANY LIMITED inscrita no CNPJ/ME sob nº 07.016.619/0001-72, fabricante da marca **WEST LAKE**, vem informar as condições que regem a concessão de garantia aos produtos comercializados em território nacional contra defeitos de fabricação devidamente constatados pelo setor técnico da garantia (DOT) pelo fabricante, pelo importador, pelo revendedor ou por representante técnico indicado pelo importador.

GARANTIA CONTRATUAL

Os pneus da marca **WEST LAKE** possuem garantia de 5 anos a contar da DATA DE FABRICAÇÃO (DOT) com semana e ano) ou 2 anos da aquisição contanto a partir da data de entrega do produto pela loja ou revenda autorizada. Este Termo de Garantia somente é válido para pneus da marca **WEST LAKE** adquiridos legalmente em território brasileiro.

CONDIÇÕES DE GARANTIA

O atendimento e eventual ressarcimento oferecido pela garantia na cobertura oferecida aos produtos **WEST LAKE** depende da apresentação da NF de compra.

Os defeitos eventualmente reclamados pelo consumidor deverão ser atestados pelo setor técnico de garantia oferecido pelo fabricante, pelo importador, pelo revendedor ou por representante técnico indicado pelo importador.

Somente haverá ressarcimento se houverem sido atendidas todas as exigências de conservação e boas práticas especificadas pelo fabricante, conforme a seguir:

01. Realização das manutenções periódicas do veículo.
02. Atenção na pressão utilizada na calibragem, mantendo a pressão recomendada pelo fabricante do veículo.
03. Utilização do produto de forma correta e adequada, preservando sua durabilidade.
04. Em caso de desgaste de 0 a 10%, poderá ocorrer a substituição integral do pneu.
05. Em caso de desgaste de 11 a 100%, pode ocorrer Ressarcimento proporcional ao uso (limitado a 1.5km de profundidade do sulco - ID) indicador de desgaste - (WI).
06. Comprado o deflato, a troca, sempre será efetuada no local onde o produto foi adquirido.
07. Não aceitar substituição de peças.

O PRESENTE CERTIFICADO DE GARANTIA NÃO TERÁ VALIDADE NOS SEGUINTE CASOS:

- Pneu com desgaste acima de 90% (baseado por centos).
 - O custo da substituição será calculado proporcionalmente de acordo com o desgaste do pneu.
 - Tempo de garantia será comprovado pela data de emissão da nota fiscal.
1. Condições do campo ou estradas (exemplos: cortes, perforações, danos causados por buracos, quedas por impacto, arrastamento na bacia ou outros danos rodagem).
 2. Acidentes sobrecarga (excesso de peso - Aplicação indevida do pneu quanto ao índice de carga e velocidade exigidos pelo veículo) ou uso incorreto da pressão de ar (excesso ou falta de pressão adequada).
 3. Desalinhamento de rodagem, escorregamento no ar ou desempenho ruim ao entrar em curvas adjacentes ou outras condições, defeitos ou características do veículo. Exemplos: impactos ou colisão com objetos de materiais sólidos (MAC/ARPA), ou de entrelaçamento.
 4. Alteração intencional da geometria ou característica física do pneu.

4. Uso ou operação imprópria ou inadequada, incluindo (sem limitações):
 - A. Pneu montado em roda imprópria.
 - B. Câmbio de medida incorreta para o pneu a que se destina.
 - C. Irregularidades mecânicas no sistema de suspensão, amortecedores, D. Montagem ou desmontagem irregular.
 - E. Frenagem brusca, patinagem e arrancadas.
 - F. Contaminação por produtos químicos, óleos, graxas, solventes ou qualquer tipo de produto derivado de petróleo.
 - G. Aquecimento anormal, causado por fogo ou outro tipo de combustão.
 - H. Uso em curvas, competições ou "rallies", como a utilização dos produtos com objetivo de competições, emblemas ou práticas que contêm uma abordagem diferente de trânsito.
 - I. Operação do veículo em relação ao indicado pelo símbolo de velocidade.
 - J. Danos ocasionados por uso de correntes.
 - K. Avarias acidentais, tais como Furros, penetrações, rasgos, quebra da carcassa, bolhas na lateral do pneu causado por impactos.
 - M. Desalinhamento da direção ou desbalanceamento do conjunto pneu/roda.
 - N. Alterações no projeto original do veículo.
 - O. Uso de atos não recomendados, entrelaçados, trancados, torções.
 - P. Aplicação indevida do pneu quanto à sua banda de rodagem (levar em consideração o sentido de rodagem invertido em relação ao indicado em relação à sua posição no veículo ou ao tipo de serviço a ser executado).
 - Q. Uso de pneu na medida diferente aos homologados pelo fabricante do veículo para a velocidade e uso previsto em que foram utilizados.
 - R. Situações de entrelaçamento (frenagem de uso por muito tempo), bem como, procedimentos inadequados.
 - S. Não aceitar substituição de peças.
 5. Não aceitar substituição de peças, referindo à manutenção ou segurança de pneus, condutas nos manuais fornecidos pelo fabricante do veículo.

PROCEDIMENTOS DA GARANTIA

Caso o pneu enviado esteja com alguma avaria existente for a das alternativas acima, o consumidor deve enviar as informações abaixo para nosso setor técnico no e-mail: sa@westlakebrasil.com.br ou entrar em contato diretamente com o SAC da empresa onde adquiriu o produto, fornecendo:

- Número e outros detalhes da NF.
- Modelo de informações possíveis sobre a avaria incluindo fotos do pneu ainda montado.
- Fotos somente do pneu mostrando a medida e marca (DOT).
- Endereço formalizado por e-mail com data de compra e veículo.

Nosso departamento técnico retornará com uma resposta e solicitação do gerente em 5 dias úteis ou no máximo 30 dias.

OBSERVAÇÕES

1. Em primeiro momento a avaria será feita por fotos, caso haja necessidade de envio de fotos, o envio de fotos não será considerado para a solução, sendo enviado diretamente pelo departamento técnico, inclusive com a negociação de eventuais custos envolvidos.
2. Caso a garantia seja aprovada, o envio, entrega e frete será da CIF por conta da empresa envolvida, com o valor ajustado proporcional ao uso do pneu.
3. Em caso de recusa da garantia o consumidor receberá laudo técnico informado aos possíveis causas.
4. Caso seja decidido o retorno da garantia em crédito (RCL) o processo será efetivado de imediato com o vendedor.

Prescrições de uso e informações para o correto identificação e aplicação dos pneus

Os pneus são o único ponto de contato do veículo com o solo, tendo como atribuições suportar o peso/carga do veículo, absorver os impactos da estrada, transmitir a força de tração e freio e permitir que o veículo seja conduzido sob a ordem demandada do condutor.

O desempenho pleno dos pneus, bem como a durabilidade e segurança atribuídos ao pneu dependem prioritariamente de procedimentos que devem ser realizados de forma periódica e de preferência, de forma preventiva pelo proprietário e/ou condutor do veículo.

- 1) Escolha do pneu correto
 - Sega estritamente as recomendações do fabricante do veículo. Veja mais detalhes no item Identificação dos Pneus.
- 2) Manuseio
 - Faça uso de luvas para manusear os pneus e ferramentas relacionadas à montagem e desmontagem para evitar acidentes.

- 3) Montagem
 - a) Deve ser feita com ferramenta adequada e por profissional experiente devidamente treinado.
 - b) Os sacos devem ser os recomendados para o pneu em montagem em veículo.
 - c) Pneus novos que sejam chamados de "A" devem ser montados em conjunto com câmbio e protetor novos, adquiridos ao pneu.

7) Rodagem de pneus

Recomenda-se a cada 10.000 km (mesmo que não apresentem sinais de desgaste) ou conforme orientação do fabricante do veículo. Não deve ser feito para monocâmbios.

Para pneus de uso misto e perfil de banda de rodagem com desenho unidirecional (pneu com orientação de direção de rodagem), recomenda-se o rodado a cada 5.000 km, imperivelmente.

RODIZIO 3 PNEUS (INCLUINDO O ESTEREO)

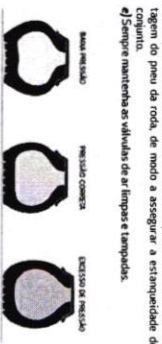

RODIZIO 4 PNEUS

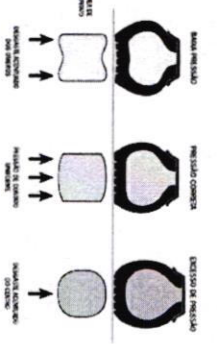

5) Balanceamento de rodas

- A rodagem com falta de balanceamento pode provocar vibração no volante e no veículo, e além de causar desconforto ao dirigir, pode provocar a perda de estabilidade e tração. O pneu sofre desgaste acelerado e irregular, assim como os componentes mecânicos relacionados. Recomenda-se a realização de balanceamento a cada 10.000 km (mesmo que não haja sinais de desgaste) e/ou whenever a cada 10.000 km (mesmo que não haja sinais de desgaste).
- b) Quando ocorrer abradimento no volante e/ou veículo.
- c) Em caso de impacto com buracos e/ou obstáculos, com empurrões no rod.
- d) Se o pneu/câmbio de ar tiver sido reparado.

- 6) Alinhamento de direção
 - O desalinhamento pode provocar desgastes irregulares e prematuros dos pneus, bem como avarias instantâneas e desconforto ao dirigir. Recomenda-se a realização de alinhamento a cada 10.000 km (mesmo que não haja sinais de desgaste) e/ou whenever a cada 10.000 km (mesmo que não haja sinais de desgaste).
 - b) Quando houver alteração na dirigibilidade, com sensação de instabilidade e/ou tendência de direção, além de volante descentralizado.
 - c) Em caso de substituição de componentes da suspensão/direção.
 - d) Em caso de impacto com buracos e/ou obstáculos.
 - e) Se notar desgaste irregular dos pneus, assim como rodar mais rápido.

- 8) Recomendações gerais
 - a) Não aceitar substituição de peças e acessórios.
 - b) Não arrancar ou frear bruscamente sem necessidade, principalmente com o pneu aquecido.
 - c) Não subir ou cair no meio-fio/guia.
 - d) Não estacionar sobre óleos, solventes, combustíveis ou qualquer outro derivado de petróleo.
 - e) Dirigir em velocidades e com cargas compatíveis com o tipo e condição de estrada, bem como com o tipo de pneu.

9) Verificar sempre

- a) Se os pneus não apresentam avarias na banda de rodagem e lateral.
- b) O estado da banda de rodagem, especialmente se não há desgaste irregular.
- c) Remover pedras e outros objetos que se prendam nos sulcos da banda de rodagem, para evitar cortes e perforações.
- d) Se os indicadores de desgaste (TWI) não foram atingidos, o que implica na necessidade de substituição do pneu.

Certificado de Garantia

PNEUS DE CAMIONETAS E UTILITÁRIOS LEVES, PNEUS DE CAMINHÕES E ÔNIBUS

GUIA DE UTILIZAÇÃO, MANUTENÇÃO E SEGURANÇA

Cadastro do Consumidor

PREENCHIMENTO OBRIGATORIO DE TODOS OS CAMPOS
NÃO DESTACAR
ANEXAR NOTA FISCAL DE COMPRA

Nome: _____

Nota Fiscal do pneu Nº: _____

Carimbo do revendedor

A presente garantia se restringe a pneus fabricados pela Titan em sua banda original, até a profundidade remanescente de desenho de 1,6 mm.
A recauchutagem deve ser garantida pelos responsáveis pelo respectivo processo.

LIMITES DA GARANTIA

A garantia legal e contratual dos produtos fabricados pela Titan não se aplica quando constatado:

- Uso incorreto da pressão de ar.
- Avarias acidentais, como furos, penetrações, rasgos, quebra da carcaça ou bolha no costado.
- Desalinhamento da direção ou desbalanceamento do conjunto pneu/roda.
- Irregularidades mecânicas no sistema de suspensão, amortecedores, direção e freios dos veículos.
- Alterações no projeto original do veículo podem invalidar a garantia dos pneus.
- A instalação de medida de pneu não equivalente à original do veículo.
- Montagem e desmontagem incorretas dos pneus.
- Sobrecarga ou má distribuição da carga.
- Aplicação indevida do pneu quanto ao índice de carga e velocidade exigidos pelo veículo.
- Aplicação indevida do pneu quanto à sua banda de rodagem em relação à sua posição no veículo ou ao tipo de serviço.
- A utilização de pneus com objetivo de competições, exibições ou mesmo em práticas que contrariem a legislação brasileira de trânsito, invalida a presente garantia.
- Inscrições de semana e ano de fabricação e/ou DOT's raspados, adulterados ou ilegíveis.
- Sinais de envelhecimento.
- Contaminação por produtos químicos, óleos, graxas, solventes ou qualquer tipo de produto derivado de petróleo.
- Rodas enferrujadas, trincadas, amassadas ou onduladas.
- Materiais químicos não especificados neste certificado, para vedação de perfurações ou cortes.
- Frenagens bruscas, patinagens e arrancadas.
- Utilização de câmara de ar em pneu sem câmara (tubeless).
- Utilização de câmara de ar e protetores usados em pneus novos.
- Aplicação incorreta da medida da câmara de ar e do protetor em relação à medida do pneu.
- Câmara de ar com mais de dois reparos.
- Consertos inadequados, que possam provocar falhas nos pneus.

2

Leia cuidadosamente este certificado. Mantenha-o sempre ao seu alcance e consulte-o sempre que tiver dúvidas. Ele é necessário ao atendimento em garantia juntamente com a Nota Fiscal de compra.

TERMOS DA GARANTIA

A Titan Pneus do Brasil garante seus pneus por um período de 5 anos, contra defeitos de fabricação, devidamente constatados por técnicos da Titan, ou por técnicos credenciados de sua rede de revendedores oficiais. O período de 5 anos é contado a partir da data da nota fiscal de venda do pneu ou do veículo novo com equipamento original e compreende os 3 primeiros meses de garantia legal, acrescidos de 4 anos e 9 meses de garantia contratual, oferecida pela Titan.

Condições legais e contratuais de garantia para pneus de camionetas e utilitários leves:

- Nos 3 primeiros meses da data de sua compra, caso seja constatada qualquer defeito de fabricação, haverá substituição do pneu sem ônus para o consumidor.
- Após os 3 primeiros meses da data da compra, sendo constatado o defeito, haverá substituição do pneu cobrando-se apenas o valor proporcional ao desgaste do pneu, nas seguintes condições:
- Desgastes de 0 a 20%: Substituição integral do produto.
- Desgastes de 80 a 90%: Ressarcimento de 20%.

O valor será cobrado sobre o preço de venda do pneu ao consumidor, referente ao dia da entrega em substituição, com seus respectivos tributos.

A presente garantia se restringe a pneus fabricados pela Titan em sua banda original, até a profundidade remanescente de desenho de 1,6 mm.

Condições legais e contratuais de garantia para pneus de caminhão e ônibus:

- Nos 3 primeiros meses da data de sua compra, caso seja constatada qualquer defeito de fabricação, haverá substituição do pneu sem ônus para o consumidor.
- Após os 3 primeiros meses da data da compra, sendo constatado o defeito, haverá substituição do pneu cobrando-se apenas o valor proporcional ao desgaste do pneu, nas seguintes condições:
- Desgastes de 0 a 20%: Substituição integral do produto.
- Desgastes de 80 a 90%: Ressarcimento de 20%.

O valor será cobrado sobre o preço de venda do pneu ao consumidor, referente ao dia da entrega em substituição, com seus respectivos tributos.

FLS 367

A não observância de qualquer das condições acima implica na garantia Titan.

Qualquer reclamação deverá ser feita em um Revendedor Oficial através do nosso Serviço de Atendimento ao Consumidor (SAC) 0800-723-2476.
É indispensável a apresentação deste Certificado de Garantia e da de compra.

Este certificado não se aplica a pneus agrícolas e fora de estrada (OTR).
Os mesmos possuem certificados de garantia específicos.
Pneus com câmara devem ser apresentados para exame com suas 1^{as} câmaras de ar e protetores. A falta destes elementos impedirá a análise do pneu.

GUIA DE UTILIZAÇÃO, MANUTENÇÃO E SEGURANÇA

Um cuidado especial com os pneus é fundamental para se obter uma viagem transtornos ou imprevistos.

Leia com atenção este guia e mantenha-o sempre à mão, pois ele contém informações para uma maior vida útil dos pneus no mesmo tempo, proporcionando maior tranquilidade ao dirigir, para você e sua família.

Escolha o Pneu Adequado

A escolha do pneu correto representa maior economia para você desempenho para os seus pneus. A Titan dá algumas dicas para que você escolha segura na hora de trocar os pneus:

- Substitua os pneus por outros da mesma medida recomendada pelo fabricante.
- No caso de pneus tipo câmara, é recomendável a troca da câmara e protetor.
- É recomendada a substituição da válvula ao montar um pneu novo.
- Verifique se o índice de carga e o símbolo de velocidade são adequados ao veículo.
- Verifique se o desenho da banda de rodagem, o índice de carga e a velocidade, são compatíveis com o recomendado pela montadora ou cor serviço do veículo.
- Nunca monte pneus de dimensões ou construções diferentes num mesmo eixo quando indicado pela montadora do mesmo.
- Nunca misture pneus de marcas, medidas, tipo de construção (convenção), desenhos da banda diferentes, pneus novos com usados ou reformados, no mesmo eixo do veículo.

CARTÓRIO AZEVEDO BASTOS 1º OFÍCIO DE REGISTRO CIVIL DAS PESSOAS NATURAIS
Rua Espírito Santo, 111 - Centro - CEP: 01033-000 - São Paulo - SP
CNPJ nº 06.940.888/0001-00 - Insc. Est. nº 07.080.888-00 - Insc. Municipal nº 07.080.888-00

Autenticação Digital
De acordo com o artigo 1º, 2º, 3º, 4º e 5º da Lei Federal 6.032/74 e, no, 8º, inc. XII da Lei Estadual 8.721/2008, autorizo a presente impressão digitalizada, reprodução fiel do documento representado e conferido neste ato. O referido é verdade. Dou fé.

Cod. Autenticação: 116780201201518580204-1; Data: 02/01/2020 15:31:32

Selo Digital de Fiscalização Tipo Normal C-AJF09629-UDCK
Valor Total do Ato: R\$ 4,42
Confira os dados do ato em: <https://selodigital.tjpb.jus.br>

3

Leitura do costado do pneu

A	Nome do fabricante	I	Medida nominal do pneu
B	Selo de Certificação Immetro	J	Nome comercial
C	País de fabricação	K	Tipo de Pneu Tube less - sem câmara
D	Carga e pressão (máximas)	L	Tube type - com câmara
E	Estrutura do pneu	M	Normas de segurança
F	Tipo de construção	N	Indicador de desgaste
G	Símbolo de velocidade	O	DOT - Dados sobre fabricação e período de produção
H	Índice de carga		

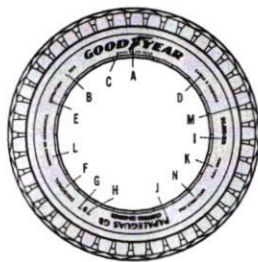

Dados de fabricação

O código DOT gravado na lateral do pneu indica sua conformidade com os padrões de segurança e fornece dados sobre a fabricação do pneu.

Exemplo: DOT MX2J 0WCS 2508

MX2J - Código da Fábrica

26X2 - Tipo de construção do pneu

2512 - Semana e ano de construção (25ª semana de 2012)

4

Partes principais dos pneus

- 1 - Banda de rodagem
- 2 - Costado
- 3 - Talões
- 4 - Carcaça
- 5 - Ombros



Equivalência de Carga

Equivalência entre o Índice de Carga e a Carga Máxima determinada para o pneu.

IC	kg	IC	kg	IC	kg	IC	kg	IC	kg
0	45	23	87,5	46	170	69	325	92	630
1	46,2	24	90	47	175	70	335	93	650
2	47,5	25	92,5	48	180	71	345	94	670
3	48,2	26	95	49	185	72	355	95	690
4	50	27	97,5	50	190	73	365	96	710
5	51,5	28	100	51	195	74	375	97	730
6	53	29	103	52	200	75	387	98	750
7	54,5	30	106	53	206	76	400	99	775
8	56	31	109	54	212	77	412	100	800
9	58	32	112	55	218	78	425	101	825
10	60	33	115	56	224	79	437	102	850
11	61,5	34	118	57	230	80	450	103	875
12	63	35	121	58	236	81	462	104	900
13	65	36	125	59	243	82	475	105	925
14	67	37	128	60	250	83	487	106	950
15	69	38	132	61	257	84	500	107	975
16	71	39	136	62	265	85	515	108	1000
17	73	40	140	63	272	86	530	109	1025
18	75	41	145	64	280	87	545	110	1050
19	77,5	42	150	65	290	88	560	111	1075
20	80	43	155	66	300	89	580	112	1100
21	82,5	44	160	67	307	90	600	113	1125
22	85	45	165	68	315	91	615	114	1150

5

Equivalência de Velocidade

Equivalência entre o Símbolo de Velocidade e a Velocidade Máxima correspondente.

Símbolo de Velocidade	Velocidade (km/h)	Símbolo de Velocidade	Velocidade (km/h)	Símbolo de Velocidade	Velocidade (km/h)
B	50	K	110	S	180
C	60	L	120	T	190
D	65	M	130	U	200
E	70	N	140	V	210
F	80	O	150	W	240
G	90	Q	160	X	270
J	100	R	170	Y	300

Conserva seu veículo

Os pneus são apenas uma parte do complexo conjunto que forma a suspensão do veículo.

A correta manutenção de rodas, rolamentos, buchas, válvulas, molas, amortecedores e demais peças contribui com a vida útil, o desempenho e a segurança dos pneus.

Pressão de ar

A pressão de ar é um fator primordial na vida de um pneu. É o que mais afeta o desgaste do pneu e, conseqüentemente, reduz sua vida útil.

Orientações:

- Utilize sempre a pressão de ar recomendada pelo manual do fabricante do veículo.
- Para caminhões, ônibus e utilitários, utilizar a pressão de ar relacionada à carga e velocidade do veículo.
- Verifique as pressões semanalmente, sempre com os pneus frios e utilizando calibradores aferidos.
- Não esqueça de calibrar o estepe.
- Jamais retire o ar quente dos pneus.
- Por ocasião da checagem das pressões, examine as válvulas e recoloca suas respectivas tampas.

Alinhamento

O alinhamento da direção pode prolongar a vida de seus pneus. A direção desalinhada faz com que o pneu se arraste lateralmente nas retas, provocando desgastes irregulares, comprometendo a dirigibilidade e a segurança do veículo.

6



Pneus nestas condições devem ser imediatamente substituídos, conforme determinação do Código de Trânsito Brasileiro, pois comprometem a segurança do veículo.

Armazenagem

A armazenagem de pneus deve ser feita em local seco e livre de matérias químicas. Os pneus devem ser limpos e cobertos a fim de evitar o acúmulo de água e a proliferação de insetos.

A armazenagem por períodos superiores a 4 semanas deve ser feita na posição vertical, em prateleiras com altura mínima de 10 cm do solo.

Veículos que permaneçam parados por longo período devem ser suspensos por cavaletes, para evitar deformações nos pneus.

Hábitos e costumes ao dirigir

Os hábitos e costumes de cada motorista têm grande influência no desgaste e na durabilidade dos pneus do seu carro.

- Evite buracos e obstáculos. Os impactos e atritos podem causar avarias irreversíveis aos pneus.
- Alta velocidade causa o flexionamento excessivo da carcaça e superaquecimento dos pneus, acelerando seu desgaste.
- Evite fazer curvas em alta velocidade. Essa situação força o arraste dos pneus e causa um desgaste maior na área do ombro.
- Evite freadas ou arrancadas bruscas. Essa prática favorece o desgaste irregular e acelerado da banda de rodagem.

Substituição obrigatória dos pneus

- Os pneus devem ser imediatamente substituídos se apresentarem:
- Bolhas ou cortes nas laterais (costados).
 - Avarias nos talões.
 - Sinais de envelhecimento de materiais (ex. rachaduras).
 - Cortes ou furos não reparáveis na banda de rodagem.
 - Quando atingirem o nível máximo de desgaste (1,6 mm de profundidade no sulco da banda de rodagem).

8

Pneus que "cantam" nas curvas e volantes que teimam em permanecer tortos nas retas são sintomas de desalinhamento.

Recomenda-se verificar ou refazer o alinhamento, no máximo, a cada 5.000 km.

Refaça o alinhamento:

- Após fortes impactos.
- Quando constatado desgaste irregular dos pneus.
- Quando os pneus forem substituídos ou houver rodízio entre eles.
- Quando forem substituídas peças da suspensão.

Balanceamento

A falta de balanceamento adequado provoca a oscilação do conjunto pneu/roda e transmite uma trepidação ao volante, reduzindo a vida útil dos pneus e provocando um grande desconforto ao dirigir.

Recomenda-se verificar ou refazer o balanceamento, no máximo, a cada 5.000 km.

Refaça o balanceamento:

- Quando os pneus forem substituídos, montados ou desmontados (quando houver rodízio entre eles, verificar necessidade).
- Quando surgirem vibrações ou trepidações.
- Quando houver reparo no pneu.

Consertos

Existem normas técnicas específicas para consertos e reparos em pneus.

Nunca se deve aplicar consertos nas laterais do pneu (região que vai desde o ombro até o talão - costado).

Consertos em pneus diagonais de caminhão e camioneta deverão seguir as normas do manual técnico de reparos específico.

Indicadores de desgaste: (Δ ou TWI)

Para que você possa transitar com segurança e saiba o momento exato de trocar os pneus, atente para os indicadores de desgaste, localizados no alto costado e marcados com o símbolo Δ ou as letras TWI.

Nadireção dos indicadores, atente para as marcas em relevo na base dos sulcos.

Estas marcas indicam que o pneu atingiu o nível máximo de desgaste (1,6 mm de profundidade no sulco da banda de rodagem).

7

SAC 0800 723 2476
www.titanlat.com

AVISO DE SEGURANÇA

A não observância de qualquer das orientações, requisitos e condições de segurança neste certificado pode acarretar em risco à segurança na imediata perda da garantia dos produtos.

RECICLAGEM DE PNEUS - AJA CONSCIENTEMENTE

Em 26 de agosto de 1999 foi publicada a Resolução 258, do Conselho Nacional de Meio Ambiente, que determina a destinação ambientalmente adequada de pneus usados. É sabido que pneus usados são focos de mosquitos e demoram a se degradar, representando um sério risco à saúde e ao meio ambiente. A Titan e seus revendedores estão comprometidos com este problema crucial importância para o futuro do nosso planeta.

Colabore você também, não deixando pneus em lugares a flexionando os pneus usados retirados de seu veículo na loja em que efetuando a troca, para que possamos dar o destino ambiental correto.

Juntos, com certeza conseguiremos construir um lugar melhor para vivermos.

As Futuras Gerações agradecem!

Respeite os limites de velocidade.



MISTO
Papel produzido a partir
de fontes responsáveis
FSC® C020971

Copyright © 2012 - Titan Pneus do Brasil
Todos os direitos reservados. A reprodução
parcial ou total deste material, sem autorização
escrita da Titan Pneus do Brasil, é proibida.

Autenticação Digital

CARTÓRIO AZEVEDO BASTOS 1º OFÍCIO DE REGISTRO CIVIL DAS PESSOAS NATURAS
E TABELAÇÃO DE NOTAS - Código CAJ 06 870-0
R. Presidente Epitácio Pessoa, 104 - Bairro Vila Militar - CEP 22251-000 - Rio de Janeiro - RJ - Brasil - Ins. nº 011334466-1

De acordo com os artigos 1º, 3º e 7º, inc. V, 8º, 4º e 5º de Lei Federal 8.036/94 e Art. 6º, inc. XII
do Estatuto da OAB (Lei nº 8.906/94), assinamos o presente documento eletrônico, em
devida forma, em 02/01/2020 às 15:33:41, com o propósito de autenticação digital.

Cód. Autenticação: 116780201201518580204-2; Data: 02/01/2020 15:33:41

Selo Digital de Fiscalização Tipo Normal C: AJP08628-D548
Valor Total do Ato: R\$ 4,42

Confira os dados do ato em: <https://titanlat.fpb.jus.br>

Titular

REPÚBLICA FEDERATIVA DO BRASIL
ESTADO DA PARAÍBA
CARTÓRIO AZEVEDO BASTOS
FUNDADO EM 1888
PRIMEIRO REGISTRO CIVIL DE NASCIMENTO E ÓBITOS E PRIVATIVO DE CASAMENTOS, INTERDIÇÕES E TUTELAS DA COMARCA DE
JOÃO PESSOA

Av. Eptácio Pessoa, 1145 Bairro dos Estados 58030-00, João Pessoa PB
 Tel.: (83) 3244-5404 / Fax: (83) 3244-5484
 http://www.azevedobastos.not.br
 E-mail: cartorio@azevedobastos.not.br



DECLARAÇÃO DE SERVIÇO DE AUTENTICAÇÃO DIGITAL

O Bel. Válber Azevêdo de Miranda Cavalcanti, Oficial do Primeiro Registro Civil de Nascimentos e Óbitos e Privativo de Casamentos, Interdições e Tutelas com atribuição de autenticar e reconhecer firmas da Comarca de João Pessoa Capital do Estado da Paraíba, em virtude de Lei, etc...

DECLARA para os devidos fins de direito que, o documento em anexo identificado individualmente em cada *Código de Autenticação Digital*¹ ou na referida sequência, foi autenticados de acordo com as Legislações e normas vigentes².

DECLARO ainda que, para garantir transparência e segurança jurídica de todos os atos oriundos dos respectivos serviços de Notas e Registros do Estado da Paraíba, a Corregedoria Geral de Justiça editou o Provimento CGJPB N° 003/2014, determinando a inserção de um código em todos os atos notoriais e registrais, assim, cada Selo Digital de Fiscalização Extrajudicial contém um código único (por exemplo: **Selo Digital: ABC12345-X1X2**) e dessa forma, cada autenticação processada pela nossa Serventia pode ser confirmada e verificada tantas vezes quanto for necessário através do site do Tribunal de Justiça do Estado da Paraíba, endereço <http://corregedoria.tjpb.jus.br/selo-digital/>

A autenticação digital do documento faz prova de que, na data e hora em que ela foi realizada, a empresa **PREMIUM PNEUS EIRELI - FILIAL** tinha posse de um documento com as mesmas características que foram reproduzidas na cópia autenticada, sendo da empresa **PREMIUM PNEUS EIRELI - FILIAL** a responsabilidade, única e exclusiva, pela idoneidade do documento apresentado a este Cartório.

Esta DECLARAÇÃO foi emitida em **02/01/2020 15:52:00 (hora local)** através do sistema de autenticação digital do Cartório Azevêdo Bastos, de acordo com o Art. 1º, 10º e seus §§ 1º e 2º da MP 2200/2001, como também, o documento eletrônico autenticado contendo o Certificado Digital do titular do Cartório Azevêdo Bastos, poderá ser solicitado diretamente a empresa **PREMIUM PNEUS EIRELI - FILIAL** ou ao Cartório pelo endereço de e-mail autentica@azevedobastos.not.br

Para informações mais detalhadas deste ato, acesse o site <https://autdigital.azevedobastos.not.br> e informe o *Código de Consulta desta Declaração*.

Código de Consulta desta Declaração: 1424037

A consulta desta Declaração estará disponível em nosso site até **02/01/2021 15:31:27 (hora local)**.

¹**Código de Autenticação Digital:** 116780201201518580204-1 a 116780201201518580204-2

²**Legislações Vigentes:** Lei Federal nº 8.935/94, Lei Federal nº 10.406/2002, Medida Provisória nº 2200/2001, Lei Federal nº 13.105/2015, Lei Estadual nº 8.721/2008, Lei Estadual nº 10.132/2013 e Provimento CGJ N° 003/2014.

O referido é verdade, dou fé.

CHAVE DIGITAL

00005b1d734fd94f057f2d69fe6bc05b1931f080be9dcde1e9bb54186108c16022257230d58fd8b5fc63b2aea06c6d59c453cf6194406f48a40272eec8de2a8d10862ccea972c22f96d5d1e9f18fb5

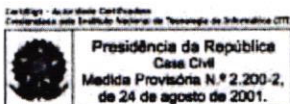



Ministério do Meio Ambiente
Instituto Brasileiro do Meio Ambiente e dos Recursos Naturais Renováveis
CADASTRO TÉCNICO FEDERAL
CERTIFICADO DE REGULARIDADE - CR



Registro n.º	Data da consulta:	CR emitido em:	CR válido até:
5459597	08/02/2021	08/02/2021	08/05/2021

Dados básicos:

CNPJ : 11.372.783/0001-50
Razão Social : GONÇALES PNEUS LTDA
Nome fantasia : GONÇALES PNEUS LTDA
Data de abertura : 01/12/2009

Endereço:

logradouro: AVENIDA MINAS GERAIS
N.º: 662 Complemento:
Bairro: JARDIM APUCARANA Município: APUCARANA
CEP: 86804-000 UF: PR

**Cadastro Técnico Federal de Atividades Potencialmente Poluidoras
e Utilizadoras de Recursos Ambientais - CTF/APP**

Código	Descrição
21-45	Importação de pneus e similares - Resolução CONAMA nº 416/2009
17-63	Disposição de resíduos especiais - Lei nº 12.305/2010: art. 33, III (pneus)

Conforme dados disponíveis na presente data, CERTIFICA-SE que a pessoa jurídica está em conformidade com as obrigações cadastrais e de prestação de informações ambientais sobre as atividades desenvolvidas sob controle e fiscalização do Ibama, por meio do CTF/APP.

O Certificado de Regularidade emitido pelo CTF/APP não desobriga a pessoa inscrita de obter licenças, autorizações, permissões, concessões, alvarás e demais documentos exigíveis por instituições federais, estaduais, distritais ou municipais para o exercício de suas atividades

O Certificado de Regularidade emitido pelo CTF/APP não habilita o transporte e produtos e subprodutos florestais e faunísticos.

Chave de autenticação	5Z2ENG65PVXF9VB4
------------------------------	------------------

RS 369

IBAMA - CTF/APP

08/02/2021 - 08:17:08

GONÇALES PNEUS LTDA

Av: Minas Gerais, 662
Apucarana - Pr
Fone: 43-3422-9311

Jd. Apucarana
CNPJ: 11.372.783/0001-50
e-mail: licita@goncalespneus.com

Cep: 86804-000
I.E: 90508980-30

FLS. 370

DECLARAÇÃO DE FORNECIMENTO E USO DE CERTIFICADO DO IBAMA

A empresa **GONÇALES PNEUS LTDA**, inscrita no CNPJ 11.372.873/0001-50, situada à Avenida Minas Gerais N° 662, JD. Apucarana, Apucarana PR, e sua filial **GONÇALES PNEUS LTDA**, inscrita no CNPJ 11.372.783/0002-31, Rua Uirapuru-Vermelho, N° 705 – Aricanduva – CEP 86719-000 Arapongas – PR, na qualidade de **IMPORTADORA E DISTRIBUIDORA DE PNEUS DA MARCA WESTLAKE**, declara para os devidos fins, que a empresa **FG COMÉRCIO DE PNEUS EIRELI**, inscrita no CNPJ 17.234.948/0001-04 com sede na Rua Uirapuru, N° 1901, bairro Centro, cidade de Arapongas PR, é revendedora de nossos produtos **WESTLAKE**, e apresenta todas as condições técnicas e comerciais, tendo agido sempre com ótimo desempenho.

Desta forma, as empresas **FG COMÉRCIO DE PNEUS EIRELI**, na qualidade de revendedora, utiliza-se de nossa Certificação do Instituto Brasileiro de Meio Ambiente e dos Recursos Renováveis (**IBAMA**) para licitações e demais fins administrativos. (Validade da declaração 1 ano.)

Apucarana, 06 de Janeiro de 2020.

FIRMA RECONHECIDA

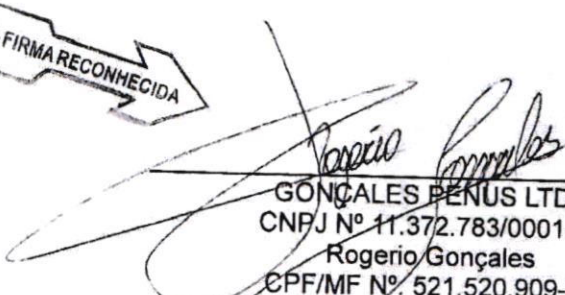
GONÇALES PNEUS LTDA
CNPJ N° 11.372.783/0001-50
Rogério Gonçalves
CPF/MF N° 521.520.909-00
RG N° 3.391.364-2
PROPRIETÁRIO

2107 ABELIONATO DE NOTAS DE APUCARANA
Praça Rui Barbosa, nº 130 - Centro - Apucarana/PR - Fone: (43) 3422-1004

Reconheço a(s) Firma(s) por SEMELHANÇA de:
ROGERIO GONÇALES

Do que dou fé, Apucarana - Pr, 07 de Janeiro de 2020.
Em test.

JOSÉ EMÍLIO MATIAS VAGUELA-ECREVENTE
JURAMENTADA - FUN. CRP. EN. SET. DIGITAL
IGQG - wch7 - O HQ - WSK - JSE1g
Consulte esse selo em <http://tabeladonotas.com.br>

ONADODENOTASDEAPUCARANA2TABEL



CARTÓRIO Autenticação Digital Código: 96352108202266038764-1
Data: 21/08/2020 15:17:37
Valor Total do Ato: R\$ 4,56
Selo Digital Tipo Normal C: AKK10426-MGH5;



Cartório Azevêdo Bastos
Av. Presidente Epitácio Pessoa - 1145
Bairro dos Estados, João Pessoa - PB
(83) 3244-5404 - cartorio@azevedobastos.net.br
<https://azevedobastos.net.br>

Bel. Valber Azevêdo da Miranda Cavalcanti
Titular

TJPB



REPÚBLICA FEDERATIVA DO BRASIL
ESTADO DA PARAÍBA
CARTÓRIO AZEVEDO BASTOS
FUNDADO EM 1888

PRIMEIRO REGISTRO CIVIL DE NASCIMENTO E ÓBITOS E PRIVATIVO DE CASAMENTOS, INTERDIÇÕES E TUTELAS DA COMARCA DE JOÃO PESSOA

Av. Epitácio Pessoa, 1145 Bairro dos Estados 58030-00, João Pessoa PB
Tel.: (83) 3244-5404 / Fax: (83) 3244-5484
<http://www.azevedobastos.not.br>
E-mail: cartorio@azevedobastos.not.br



DECLARAÇÃO DE SERVIÇO DE AUTENTICAÇÃO DIGITAL

O Bel. Válber Azevêdo de Miranda Cavalcanti, Oficial do Primeiro Registro Civil de Nascimentos e Óbitos e Privativo de Casamentos, Interdições e Tutelas com atribuição de autenticar e reconhecer firmas da Comarca de João Pessoa Capital do Estado da Paraíba, em virtude de Lei, etc...

DECLARA para os devidos fins de direito que, o documento em anexo identificado individualmente em cada Código de Autenticação Digital¹ ou na referida sequência, foi autenticado de acordo com as Legislações e normas vigentes².

DECLARO ainda que, para garantir transparência e segurança jurídica de todos os atos oriundos da atividade Notarial e Registral no Estado da Paraíba, foi instituído pela Lei Nº 10.132, de 06 de novembro de 2013, a aplicação obrigatória de um Selo Digital de Fiscalização Extrajudicial em todos os atos de notas e registro, composto de um código único (por exemplo: Selo Digital: ABC12345-X1X2) e dessa forma, cada autenticação processada pela nossa Serventia pode ser verificada e confirmada tantas vezes quanto for necessário através do site do Tribunal de Justiça do Estado da Paraíba, endereço <https://corregedoria.tjpb.jus.br/selo-digital/>

A autenticação digital do documento faz prova de que, na data e hora em que ela foi realizada, a empresa FG COMERCIO DE PNEUS EIRELI tinha posse de um documento com as mesmas características que foram reproduzidas na cópia autenticada, sendo da empresa FG COMERCIO DE PNEUS EIRELI a responsabilidade, única e exclusiva, pela idoneidade do documento apresentado a este Cartório.

Esta DECLARAÇÃO foi emitida em **24/11/2020 16:35:26 (hora local)** através do sistema de autenticação digital do Cartório Azevedo Bastos, de acordo com o Art. 1º, 10º e seus §§ 1º e 2º da MP 2200/2001, como também, o documento eletrônico autenticado contendo o Certificado Digital do titular do Cartório Azevedo Bastos, poderá ser solicitado diretamente a empresa **FG COMERCIO DE PNEUS EIRELI** ou ao Cartório pelo endereço de e-mail autentica@azevedobastos.not.br

Para informações mais detalhadas deste ato, acesse o site <https://autdigital.azevedobastos.not.br> e informe o *Código de Autenticação Digital*.

Esta Declaração é válida por **tempo indeterminado** e está disponível para consulta em nosso site.

¹**Código de Autenticação Digital:** 96352108202266038764-1

²**Legislações Vigentes:** Lei Federal nº 8.935/94, Lei Federal nº 10.406/2002, Medida Provisória nº 2200/2001, Lei Federal nº 13.105/2015, Lei Estadual nº 8.721/2008, Lei Estadual nº 10.132/2013 e Provimento CGJ N° 003/2014.

O referido é verdade, dou fé.

CHAVE DIGITAL

00005b1d734fd94f057f2d69fe6bc05bda00c0ee013fab33048479fc0ea797e5e43435294c971baf53e77db4421f53f07b2e755a19641738a1802f17ceb9acdfb742027da6f65c2b92a85d76e41464e4



Presidência da República
Casa Civil
Medida Provisória Nº 2.200-2,
de 24 de agosto de 2001.





Ministério do Meio Ambiente
Instituto Brasileiro do Meio Ambiente e dos Recursos Naturais Renováveis
CADASTRO TÉCNICO FEDERAL
CERTIFICADO DE REGULARIDADE - CR



FLS 371

Registro n.º	Data da consulta:	CR emitido em:	CR válido até:
7260694	08/02/2021	08/02/2021	08/05/2021

Dados básicos:

CNPJ : 17.234.948/0001-04
Razão Social : FG COMERCIO DE PNEUS EIRELI
Nome fantasia : FG COMERCIO DE PNEUS EIRELI
Data de abertura : 22/11/2012

Endereço:

logradouro: RUA IURAPURU
N.º: 1901 Complemento:
Bairro: CENTRO Município: ARAPONGAS
CEP: 86700-000 UF: PR

**Cadastro Técnico Federal de Atividades Potencialmente Poluidoras
e Utilizadoras de Recursos Ambientais - CTF/APP**

Código	Descrição
21-45	Importação de pneus e similares - Resolução CONAMA nº 416/2009

Conforme dados disponíveis na presente data, CERTIFICA-SE que a pessoa jurídica está em conformidade com as obrigações cadastrais e de prestação de informações ambientais sobre as atividades desenvolvidas sob controle e fiscalização do Ibama, por meio do CTF/APP.

O Certificado de Regularidade emitido pelo CTF/APP não desobriga a pessoa inscrita de obter licenças, autorizações, permissões, concessões, alvarás e demais documentos exigíveis por instituições federais, estaduais, distritais ou municipais para o exercício de suas atividades

O Certificado de Regularidade emitido pelo CTF/APP não habilita o transporte e produtos e subprodutos florestais e faunísticos.

Chave de autenticação	5FQLNJ614YAELC8Z
------------------------------	------------------



Ministério do Meio Ambiente
Instituto Brasileiro do Meio Ambiente e dos Recursos Naturais Renováveis
CADASTRO TÉCNICO FEDERAL
CERTIFICADO DE REGULARIDADE - CR



FLS 372

Registro n.º	Data da consulta:	CR emitido em:	CR válido até:
2688	02/03/2021	02/03/2021	02/06/2021

Dados básicos:

CNPJ : 57.497.539/0001-15
Razão Social : BRIDGESTONE DO BRASIL IND E COM LTDA
Nome fantasia : BRIDGESTONE
Data de abertura : 30/01/1939

Endereço:

logradouro: AV QUEIRÓS DOS SANTOS
N.º: 1717 Complemento: MEIO AMBIENTE
Bairro: CASA BRANCA Município: SANTO ANDRE
CEP: 09015-901 UF: SP

**Cadastro Técnico Federal de Atividades Potencialmente Poluidoras
e Utilizadoras de Recursos Ambientais – CTF/APP**

Código	Descrição
21-45	Importação de pneus e similares - Resolução CONAMA nº 416/2009
9-2	Fabricação de câmara de ar, fabricação e acondicionamento de pneumáticos
9-6	Fabricação de pneumáticos

Conforme dados disponíveis na presente data, CERTIFICA-SE que a pessoa jurídica está em conformidade com as obrigações cadastrais e de prestação de informações ambientais sobre as atividades desenvolvidas sob controle e fiscalização do Ibama, por meio do CTF/APP.

O Certificado de Regularidade emitido pelo CTF/APP não desobriga a pessoa inscrita de obter licenças, autorizações, permissões, concessões, alvarás e demais documentos exigíveis por instituições federais, estaduais, distritais ou municipais para o exercício de suas atividades

O Certificado de Regularidade emitido pelo CTF/APP não habilita o transporte e produtos e subprodutos florestais e faunísticos.

Chave de autenticação	YKY291CTZLATLXB7
------------------------------	------------------

FLS. 373

FS511

CARACTERÍSTICAS

- Desenho especial da banda de rodagem.
- Banda de rodagem tipo capobase 12 compostos diferenciados!
- Banda de rodagem com 4 sulcos com ângulos especiais.

BENEFÍCIOS

- Reduz sensivelmente o desgaste irregular.
- Propicia maior resistência à geração de calor, oferecendo maior durabilidade e maior índice de recuperabilidade.
- Melhor escoamento de água e maior eficiência na ejeção de pedras.

RECOMENDAÇÃO DE APLICAÇÃO

O Firestone FS511 é um pneu radial sem câmara desenvolvido para uso em eixos direcionais, livres e tração moderada de caminhões e ônibus em rodovias pavimentadas de média e longa distância.

FS557

CARACTERÍSTICAS

- Desenho otimizado da banda de rodagem.
- Banda de rodagem com 4 sulcos retos.
- Ranhuras nos laterais das barras e nos ombros.
- Banda de rodagem tipo capa e base 12 compostos diferenciados!

BENEFÍCIOS

- Maior taxa de rodagem e grande área de contato com o solo que proporcionam alta quilometragem original e desgaste mais uniforme.
- Otimiza o drenagem de água e proporciona menor desgaste irregular.
- Alívio de tensões que proporcionam menor durabilidade e maior índice de recuperabilidade.

RECOMENDAÇÃO DE APLICAÇÃO

O Firestone FS557 é um pneu radial para aplicação em eixos direcionais, livres e tração moderada de caminhões e ônibus para uso em rodovias pavimentadas de média e longa distância.

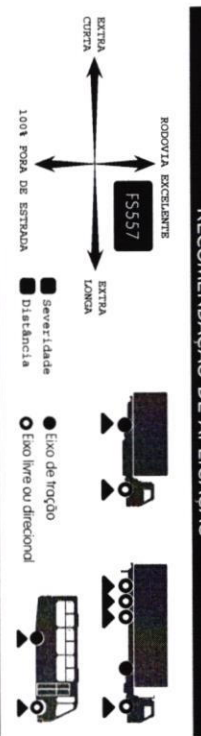
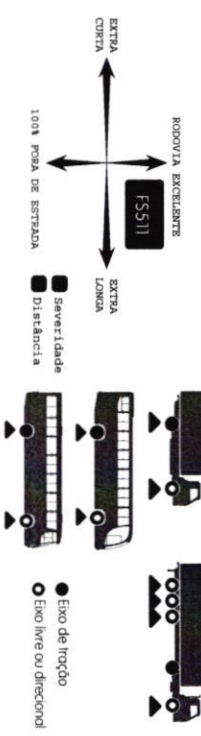

INFORMAÇÕES TÉCNICAS

#	Medida	K/SV	Capacidade de Lomas	Largura de Apoio Medida (pol)	Diâmetro Externo (mm)
FS511					
1774	215/80R22.5SC	148/145M	16	7.50	1019
1762	295/80R22.5SC	152/148M	16	8.25	1052
FS557					
1945	10.00R20	146/143L	16	7.50	1051
1957	11.00R22	150/146L	16	8.00	1134
1235	215/75R15.5SC	126/124M	12	6.80	778

IC - Índice de carga / SV - Símbolo de velocidade

#	Medida	K/SV	Capacidade de Lomas	Largura de Apoio Medida (pol)	Diâmetro Externo (mm)	Diâmetro Interno (mm)	Largura da Seção (mm)	Capacidade de Carga de Eixo Simples (kg)	Capacidade de Carga de Eixo Duplo (kg)	Pressão para Carga Máxima (psi)	Prof. de Sulcos (mm)	Raio Estático (mm)	Revolução por Km
FS511													
1774	215/80R22.5SC	148/145M	16	7.50	1019	1019	265	6800	11600	120/120	14.5	476	322
1762	295/80R22.5SC	152/148M	16	8.25	1052	1052	298	7100	12600	125/125	14.5	490	312
FS557													
1945	10.00R20	146/143L	16	7.50	1051	1051	270	6000	10520	120/110	14.6	485	312
1957	11.00R22	150/146L	16	8.00	1134	1134	299	6950	12190	120/110	14.6	524	289
1235	215/75R15.5SC	126/124M	12	6.80	778	778	214	3400	6400	100/100	12.0	364	421

BRI 0001 13 AF01 Folha Firestone.indd 4

11/21/13 11:52 AM

BRI 0001 13 AF01 Folha Firestone.indd 5

11/21/13 11:52 AM

FLS. 384

T819

CARACTERÍSTICAS

- Construção com 4 cristas entrançadas.
- Banda de rodagem com 3 sulcos com ângulos especiais.
- Banda de rodagem com desenho de passo variável.

BENEFÍCIOS

- Maior resistência a cortes e impactos, principalmente nos serviços fora de estrada.
- Fácil a drenagem de água e promove maior eficiência na ejeção de pedras.
- Oferece uma tração eficiente e um rodar silencioso.

O Firestone T819 é um pneu radial desenvolvido para uso em eixos direcionais, livres e de tração moderada de caminhões em percursos mistos (pavimento e terra) de curta e média distância.

RECOMENDAÇÃO DE APLICAÇÃO

T831

CARACTERÍSTICAS

- Sulcos entrançados.
- Banda de rodagem especificamente projetada para uso misto.
- Barras de amortecimento nos blocos centrais.
- Estrutura da carcaça reforçada.

BENEFÍCIOS

- Proporciona alta capacidade de tração e alta quilometragem em sua vida original.
- Oferece ótima resistência a cortes, rachaduras e arrancamentos.
- Maior resistência a desgastes irregulares.
- Garante maior resistência a penetrações e oferece maior recuperabilidade, além de excelente desempenho em condições severas de uso.

O Firestone T831 é um pneu radial desenvolvido para uso em eixos de tração de caminhões em percursos mistos (pavimento e terra) com velocidade moderada.

RECOMENDAÇÃO DE APLICAÇÃO

RODOVIA EXCELENTE

EXTRA CURTA

T819

←

→

EXTRA LONCA

T819

100% POUCA DE ESTRADA

Severidade

Distância

● Eixo de tração

○ Eixo livre ou direcional

INFORMAÇÕES TÉCNICAS

#	Código do Produto	Medida	ICSV	Capacidade de Lomas	Largura do Arde Medido (pol)	Diâmetro Externo (mm)
T819	1249	10,00R20	150/146L	16	7,50	1055
	1250	11,00R22	151/148K	16	8,00	1134
	1291	295/80R22,5SC	152/148G	16	8,25	1068

#	Código do Produto	Medida	ICSV	Capacidade de Lomas	Largura do Arde Medido (pol)*	Diâmetro Externo (mm)
T831	1707	10,00R20	148/144D	16	7,50	1064
	1988	11,00R22	(*)	16	8,00	1154
	1732	295/80R22,5SC	152/148G	16	8,25	1072

IC - Índice de carga / SV - Símbolo de velocidade / (*) Sem indicação de ICSV

RODOVIA EXCELENTE

EXTRA CURTA

T831

←

→

EXTRA LONCA

T831

100% POUCA DE ESTRADA

Severidade

Distância

● Eixo de tração

○ Eixo livre ou direcional

#	Código do Produto	Medida	ICSV	Capacidade de Lomas	Largura do Arde Medido (pol)	Diâmetro Externo (mm)
T831	1055	10,00R20	120/120	15,5	487	311
	1134	11,00R22	120/120	15,5	532	289
	1068	295/80R22,5SC	125/125	17,5	532	307

#	Código do Produto	Medida	ICSV	Capacidade de Lomas	Largura do Arde Medido (pol)	Diâmetro Externo (mm)
T831	1064	10,00R20	120/110	23,1	491	308
	1154	11,00R22	120/110	25,0	533	284
	1072	295/80R22,5SC	125/125	25,0	499	306

IC - Índice de carga / SV - Símbolo de velocidade / (*) Sem indicação de ICSV

BRI 0001 13 AF01 Faltoso Firestone.indd 10

11/21/13 11:52 AM

BRI 0001 13 AF01 Faltoso Firestone.indd 11

11/21/13 11:52 AM

Documento Autenticado Digitalmente de acordo com os artigos 1º, 3º e 7º inc. V 8º, 41 e 52 da Lei Federal nº 1994 e Art. 6º inc. XII da Lei Estadual 8.721/2008 autêntico a presente imagem digitalizada, reprodução fiel do documento apresentado e conferido neste ato. O referido é verdade. Dou fé. ***** Confira os dados do ato em: https://selidigital.tjpb.jus.br ou Consulte o Documento em: https://azevedobastos.not.br/documento/96350611207078317541

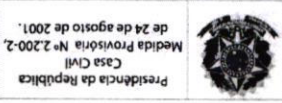

Presidência da República
Casa Civil
Medida Provisória nº 2.200-2
de 24 de agosto de 2001.



00005b1d734fd94f057f2d69f9ebbc05b5f9fdb3624e621706da2036acb5bd037106b46e019a0836ea545c1459c292ec19836fb84727c3e03e7cbedaa3150d38
b742027da6f65c2b92a85d76e41464e4

CHAVE DIGITAL

O referido é verdade, dou fé.

'Código de Autenticação Digital: 96350611207078317541-1 a 96350611207078317541-6
'Legislações Vigentes: Lei Federal nº 8.935/94, Lei Federal nº 10.406/2002, Medida Provisória nº 2200/2001, Lei Estadual nº 13.105/2015, Lei Estadual nº 8.721/2008, Lei Estadual nº 10.132/2013 e Provimto CGJ Nº 003/2014.

Esta Declaração é válida por **tempo indeterminado** e está disponível para consulta em nosso site.

Para informações mais detalhadas deste ato, acesse o site <https://autdigital.azevedobastos.not.br> e informe o **Código de Autenticação Digital**.

Esta DECLARAÇÃO foi emitida em **06/11/2020 13:38:00 (hora local)** através do sistema de autenticação digital do Cartório Azevêdo Bastos, de acordo com o Art. 1º, 10º e seus §§ 1º e 2º da MP 2200/2001, como também, o documento eletrônico autenticado contendo o Certificado Digital do titular do Cartório Azevêdo Bastos, poderá ser solicitado diretamente a empresa **FG COMERCIO DE PNEUS EIRELI** ou ao Cartório pelo endereço de e-mail autentica@azevedobastos.not.br

A autenticação digital do documento faz prova de que, na data e hora em que ela foi realizada, a empresa **FG COMERCIO DE PNEUS EIRELI** tinha posse de um documento com as mesmas características que foram reproduzidas na cópia autenticada, sendo da empresa **FG COMERCIO DE PNEUS EIRELI** a responsabilidade, única e exclusiva, pela idoneidade do documento apresentado a este Cartório.

LARÃO ainda que, para garantir transparência e segurança jurídica de todos os atos oriundos da atividade Notarial e Registral no Estado da Paraíba, foi instituído pela Lei nº 10.132, de 06 de novembro de 2013, a aplicação obrigatória de um Selo Digital de Fiscalização Extrajudicial em todos os atos de notas e registro, composto de um código único (por exemplo: Selo Digital: ABC12345-X1X2) e dessa forma, cada autenticação processada pela nossa Serventia pode ser verificada e confirmada tantas vezes quanto for necessário através do site do Tribunal de Justiça do Estado da Paraíba, endereço <https://corregedoria.tpb.jus.br/selo-digital/>

DECLARA para os devidos fins de direito que, o documento em anexo identificado individualmente em cada Código de Autenticação Digital' ou na referida sequência, foi autenticado de acordo com as Legislações e normas vigentes'.
O Bel. Valber Azevêdo de Miranda Cavalcanti, Oficial do Primeiro Registro Civil de Nascimentos e Óbitos e Privativo de Casamentos, Interdições e Tutelas com atribuição de autenticar e reconhecer firmas da Comarca de João Pessoa Capital do Estado da Paraíba, em virtude de Lei, etc...

DECLARAÇÃO DE SERVIÇO DE AUTENTICAÇÃO DIGITAL



Av. Epitácio Pessoa, 1145 Bairro dos Estados 58030-00, João Pessoa PB
Tel.: (83) 3244-5404 / Fax: (83) 3244-5484
<http://www.azevedobastos.not.br>
E-mail: cartorio@azevedobastos.not.br

REPÚBLICA FEDERATIVA DO BRASIL
ESTADO DA PARAÍBA
CARTÓRIO AZEVEDO BASTOS
FUNDADO EM 1888
PRIMEIRO REGISTRO CIVIL DE NASCIMENTO E ÓBITOS E PRIVATIVO DE CASAMENTOS, INTERDIÇÕES E TUTELAS DA COMARCA DE JOÃO
PESSOA

FLS. 375

REPÚBLICA FEDERATIVA DO BRASIL
ESTADO DA PARAÍBA
CARTÓRIO AZEVEDO BASTOS
FUNDADO EM 1888

PRIMEIRO REGISTRO CIVIL DE NASCIMENTO E ÓBITOS E PRIVATIVO DE CASAMENTOS, INTERDIÇÕES E TUTELAS DA COMARCA DE JOÃO PESSOA

Av. Epitácio Pessoa, 1145 Bairro dos Estados 58030-00, João Pessoa PB
Tel.: (83) 3244-5404 / Fax: (83) 3244-5484
http://www.azevedobastos.not.br
E-mail: cartorio@azevedobastos.not.br



DECLARAÇÃO DE SERVIÇO DE AUTENTICAÇÃO DIGITAL

O Bel. Válber Azevêdo de Miranda Cavalcanti, Oficial do Primeiro Registro Civil de Nascimentos e Óbitos e Privativo de Casamentos, Interdições e Tutelas com atribuição de autenticar e reconhecer firmas da Comarca de João Pessoa Capital do Estado da Paraíba, em virtude de Lei, etc...

DECLARA para os devidos fins de direito que, o documento em anexo identificado individualmente em cada Código de Autenticação Digital¹ ou na referida sequência, foi autenticado de acordo com as Legislações e normas vigentes².

DECLARO ainda que, para garantir transparência e segurança jurídica de todos os atos oriundos da atividade Notarial e Registral no Estado da Paraíba, foi instituído pela Lei Nº 10.132, de 06 de novembro de 2013, a aplicação obrigatória de um Selo Digital de Fiscalização Extrajudicial em todos os atos de notas e registro, composto de um código único (por exemplo: Selo Digital: ABC12345-X1X2) e dessa forma, cada autenticação processada pela nossa Serventia pode ser verificada e confirmada tantas vezes quanto for necessário através do site do Tribunal de Justiça do Estado da Paraíba, endereço <https://corregedoria.tjpb.jus.br/selo-digital/>

A autenticação digital do documento faz prova de que, na data e hora em que ela foi realizada, a empresa FG COMERCIO DE PNEUS EIRELI tinha posse de um documento com as mesmas características que foram reproduzidas na cópia autenticada, sendo da empresa FG COMERCIO DE PNEUS EIRELI a responsabilidade, única e exclusiva, pela idoneidade do documento apresentado a este Cartório.

Esta DECLARAÇÃO foi emitida em 06/11/2020 13:38:00 (hora local) através do sistema de autenticação digital do Cartório Azevedo Bastos, de acordo com o Art. 1º, 10º e seus §§ 1º e 2º da MP 2200/2001, como também, o documento eletrônico autenticado contendo o Certificado Digital do titular do Cartório Azevedo Bastos, poderá ser solicitado diretamente a empresa FG COMERCIO DE PNEUS EIRELI ou ao Cartório pelo endereço de e-mail autentica@azevedobastos.not.br

Para informações mais detalhadas deste ato, acesse o site <https://autdigital.azevedobastos.not.br> e informe o Código de Autenticação Digital..

Esta Declaração é válida por tempo indeterminado e está disponível para consulta em nosso site.

¹Código de Autenticação Digital: 96350611207078317541-1 a 96350611207078317541-6

²Legislações Vigentes: Lei Federal nº 8.935/94, Lei Federal nº 10.406/2002, Medida Provisória nº 2200/2001, Lei Federal nº 13.105/2015, Lei Estadual nº 8.721/2008, Lei Estadual nº 10.132/2013 e Provimento CGJ Nº 003/2014.

O referido é verdade, dou fé.

CHAVE DIGITAL

00005b1d734fd94f057f2d69fe6bc05b5f9fdb3624e621706d0a2036acb5bd037106b46e019a0836ea545c1459c292ec19836fb84727c3e03e7ccbeda3150d38b742027da6f65c2b92a85d76e41464e4



Presidência da República
Casa Civil
Medida Provisória Nº 2.200-2,
de 24 de agosto de 2001.



Rodagem Dentro e Fora de Rodovias

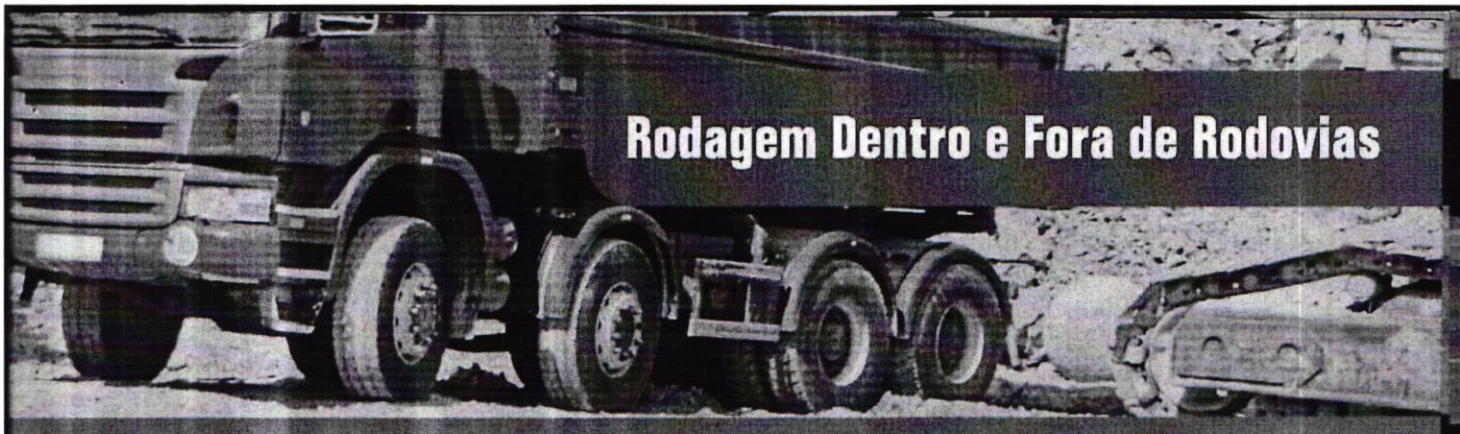

FLS. 376



CL946

Medida	LR / PR	Profundidade Banda de Rodagem (mm)	Largura do Aro	Diâmetro Externo (mm)	Largura da Seção	Carga Máxima em Pressão de Ar Frio			
						Simples		Duplo	
						(kg)	(kPa)	(kg)	(kPa)
9.00-20	G/14	16.0	7.00	1018	259	2575	770	2255	700
9.00-20	H/16	16.0	7.00	1018	259	2900	880	2500	810
8 10.00-20	H/16	17.0	7.50	1055	278	3000	810	2650	740
11.00-20	H/16	17.0	8.00	1085	293	3350	810	2900	740
11.00-20	J/18	17.0	8.00	1085	293	3650	910	3150	840
12.00-20	J/18	18.0	8.50	1125	315	3750	810	3350	740
12.00-20	L/20	18.0	8.50	1125	315	4000	880	3450	810

ZHONGCE RUBBER GROUP CO., LTD.

PNEUS DE CAMINHÕES & ÔNIBUS CONVENCIONAIS

PNEUS OTR DIAGONAL

FLS. 344



EL23

Retroescavadeira

Tamanho	Código TRA	Capacidade de carga	Aro padrão	Profundidade do Sulco (mm)	Diâmetro Geral (mm)	Largura da Seção (mm)	Capacidade Máxima de Carga (kg)	Pressão de Inflação a Frio (kPa)	T/TL
14.9-24	R-4	12	W13	26	1241	378	2900	290	TL
18.4-24	R-4	12	W16L	29	1375	467	3875	250	TL
19.5L-24	R-4	12	DW16A	27	1314	485	3450	230	TL
	R-4	14	DW16A	27	1314	485	3750	260	TL
18.4-26	R-4	12	DW16	30	1425	467	4000	250	TL
16.9-28	R-4	12	W15L	31	1410	430	3550	260	TL
18.4-28	R-4	12	W16L	29	1476	467	3135	220	TL
16.9-30	R-4	12	W15L	29	1427	405	3878	300	TL



EL53

Retroescavadeira

Tamanho	Código TRA	Capacidade de carga	Aro padrão	Profundidade do Sulco (mm)	Diâmetro Geral (mm)	Largura da Seção (mm)	Capacidade Máxima de Carga (kg)	Pressão de Inflação a Frio (kPa)	T/TL
10.5/80-18	R-4	10	9	26	905	274	1935	370	TL
10.5/80-18	R-4	12	9	26	905	274	1350	370	TL
12.5/80-18	R-4	12	9	26	985	308	2625	370	TL
	R-4	14	9	26	985	308	2910	430	TL
16.9-24	R-4	12	W15L	34	1310	429	3250	260	TL
16.9-24	R-4	12/14	W15L	33	1310	429	3250	260	TL

PNEUS OTR DIAGONAL

FLS. 378



G2/L2

Carregador / Removedor / Nivelador

Tamanho	Código TRA	Capacidade de carga	Aro padrão	Profundidade do Sulco (mm)	Diâmetro Geral (mm)	Largura da Seção (mm)	Capacidade Máxima de Carga (kg)	Pressão de Inflação a Frio (kPa)	TT/TL
13.00-24TG	G2/L2	12	8.00TG	25.5	1280	335	5600	450	TT/TL
	G2/L2	16	8.00TG	25.5	1280	335	6500	600	TT/TL
14.00-24TG	G2/L2	12	8.00TG	25.5	1350	360	6300	425	TT/TL
	G2/L2	16	8.00TG	25.5	1350	360	7300	550	TT/TL

L2



E3/L3

Carregador / Removedor / Nivelador

Tamanho	Código TRA	Capacidade de carga	Aro padrão	Profundidade do Sulco (mm)	Diâmetro Geral (mm)	Largura da Seção (mm)	Capacidade Máxima de Carga (kg)	Pressão de Inflação a Frio (kPa)	TT/TL
14.00-24	E3/L3	16	10.0	25.5	1370	375	7300	550	TT/TL
	E3/L3	24	10.0	25.5	1370	375	9500	850	TT/TL
	E3/L3	28	10.0	25.5	1370	375	10000	925	TT
15.5-25	E3/L3	12	12.00/1.3	24.5	1275	395	5600	400	TT/TL
	E3/L3	16	12.00/1.3	24.5	1275	395	6750	550	TT

[Handwritten signatures and scribbles in blue ink]

PNEUS OTR DIAGONAL

FLS. 319



Desenho da banda de rodagem não direcional e sulco extra profundo proporciona boa tração em serviços severos como pedreiras e minerações.

Composto exclusivo da banda de rodagem com alta resistência a corte e perfurações, proporciona uma vida mais longa aos pneus

EL36

Carregador / Removedor / Nivelador

Tamanho	Código TRA	Capacidade de carga	Are padrão	Profundidade do Sulco (mm)	Diâmetro Geral (mm)	Largura da Seção (mm)	Capacidade Máxima de Carga (kg)	Pressão de Inflação a Frio (kPa)	TT/TL
17.5-25	E-3	12	14.00/1.5	23.0	1350	445	3650	225	TT/TL
	L-3	12	14.00/1.5	23.0	1350	445	6150	350	TT/TL
	E-3	16	14.00/1.5	23.0	1350	445	4250	300	TT/TL
	L-3	16	14.00/1.5	23.0	1350	445	7300	470	TT/TL
20.5-25	E-3	16	17.00/2.0	25.0	1495	520	5450	275	TT/TL
	L-3	16	17.00/2.0	25.0	1495	520	8250	350	TT/TL
	E-3	20	17.00/2.0	25.0	1495	520	6000	325	TT/TL
	L-3	20	17.00/2.0	25.0	1495	520	9500	450	TT/TL
23.5-25	E-3	16	19.50/2.5	33.0	1615	595	6150	225	TT/TL
	L-3	16	19.50/2.5	33.0	1615	595	9500	300	TT/TL
	E-3	20	19.50/2.5	33.0	1615	595	7300	300	TT/TL
	L-3	20	19.50/2.5	33.0	1615	595	10900	375	TT/TL

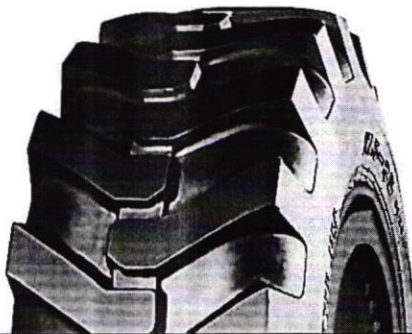

CB716

Carregador / Removedor / Nivelador

Tamanho	Código TRA	Capacidade de carga	Are padrão	Profundidade do Sulco (mm)	Diâmetro Geral (mm)	Largura da Seção (mm)	Capacidade Máxima de Carga (kg)	Pressão de Inflação a Frio (kPa)	TT/TL
13.00-24	G2/L2	12	10.0	24.5	1300	350	5600	450	TT
15.5-25	G2/L2	12	12.00/1.3	24.5	1275	395	5600	400	TT
	G2/L2	16	12.00/1.3	24.5	1275	395	6750	550	TT
17.5-25	G-2	12	14.00/1.5	26.0	1350	445	3650	225	TT/TL
	L-2	12	14.00/1.5	26.0	1350	445	6150	350	TT/TL
	G-2	16	14.00/1.5	26.0	1350	445	4250	300	TT/TL
	L-2	16	14.00/1.5	26.0	1350	445	7300	475	TT/TL



FLS 380

H188



MEDIDA	LR/PR	IC/SV	ARO PADRÃO	LARGURA DA SEÇÃO	Dímetro Externo (mm)	CARGA MÁXIMA (kg)	PRESSÃO (kp)	TT/TL
155R12C	C/6PR	83/81Q	4.5B	157	550	487/462	350	TL
155R12C	D/8PR	88/86Q	4.5B	157	550	560/530	450	TL
155R13C	D/8PR	90/88S	4.5B	157	578	600/560	450	TL
165R13C	C/6PR	91/89S	4.5B	167	596	615/580	375	TL
165/70R13C	C/6PR	88/86S	5.0J	170	562	560/530	375	TL
185R14C	D/8PR	102/100R	5.5J	188	650	850/800	450	TL WSW 15
195R14C	D/8PR	106/104Q	5.5J	198	666	950/900	450	TL WSW
175/70R14C	C/6PR	95/93S	5.0J	177	602	690/650	375	TL
195R15C	D/8PR	106/104R	5.5J	198	690	950/900	450	TL WSW
205/65R15C	C/6PR	102/100T	6.0J	209	647	850/800	375	TL
195/70R15C	D/8PR	104/102R	6.0J	201	655	900/850	450	TL
205/70R15C	D/8PR	106/104R	6.0J	209	669	950/900	475	TL 21
215/70R15C	D/8PR	109/107R	6.5J	221	683	1030/975	475	TL
225/70R15C	D/8PR	112/110R	6.5J	228	697	1120/1060	450	TL
215/60R16C	D/8PR	108/106T	6.5J	221	664	1000/950	475	TL
205/65R16C	D/8PR	107/105T	6.0J	209	672	975/925	475	TL
235/65R16C	D/8PR	115/113R	7.0J	240	712	1215/1150	475	TL
185/75R16C	D/8PR	104/102R	5.0J	184	684	900/850	475	TL
195/75R16C	D/8PR	107/105R	5.5J	196	698	975/925	475	TL
205/75R16C	D/8PR	110/108Q	5.5J	203	714	1060/1000	475	TL
215/75R16C	D/8PR	113/111Q	6.0J	216	728	1150/1090	475	TL
225/75R16C	E/10PR	118/116Q	6.0J	223	744	1320/1250	525	TL

● Produzido na China

M+S

ARO PADRÃO	12 - 16
SÉRIES	60 - 75
ÍNDICE DE VELOCIDADE	Q - T



LITR COMERCIAL

BENEFÍCIOS E CARACTERÍSTICAS

- Pneu de caminhão essencial com lâmpada comercial para veículos em estradas pavimentadas
- 5 ranhuras de reforço fornecem manuseio e conforto
- Revestimento de poliéster de pneu com cintas de aço para boa durabilidade

FLS 381

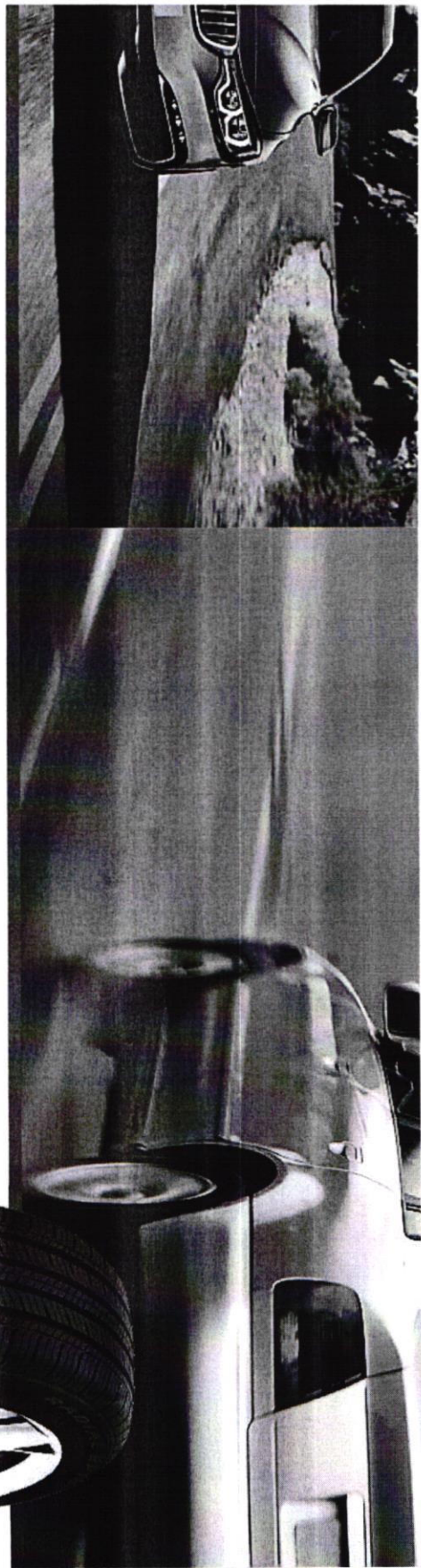

57

IC/SV	ARO PADRÃO	LARGURA DA SEÇÃO	Diâmetro Externo (mm)	CARGA MÁXIMA (kg)	PRESSÃO (lpsi)	UTOG
824	5.5J	189	578	475	300	460 A A
824	5.5J	177	584	475	300	460 A A
864	5.5J	189	596	530	300	460 A A
82V	6.0J	201	577	475	300	460 A A
82V	6.0J	194	585	475	300	460 A A
82V	6.0J	201	595	515	300	460 A A
84V	5.5J	189	603	500	300	460 A A
88V	6.0J	201	615	560	300	460 A A
91V	6.0J	201	635	615	300	460 A A
87V	7.0J	206	590	545	350	460 A A
84V	6.0J	201	602	500	300	460 A A
87V	6.5J	214	612	545	300	460 A A
92V	7.0J	233	632	630	300	460 A A
94V	6.5J	214	632	670	350	460 A A
97V	7.0J	226	642	730	350	460 A A
99V	7.0J	233	654	775	350	460 A A
100H	7.0J	240	666	800	300	460 A A
84V	7.5J	212	586	500	350	460 A A
87V	7.5J	218	604	545	350	460 A A
89V	8.5J	248	628	690	350	460 A A
88V	7.0J	206	616	560	350	460 A A
91V	7.0J	213	626	615	350	460 A A
94V	7.5J	225	634	670	350	460 A A
97V	8.0J	236	644	730	350	460 A A
93V	6.5J	214	638	650	350	460 A A
95V	7.0J	226	648	690	350	460 A A
98V	7.0J	233	658	750	350	460 A A
98V	7.0J	226	668	750	350	460 A A
103V	7.5J	245	690	825	350	460 A A
103V	7.5J	245	690	825	350	460 A A
92V	8.5J	271	643	730	350	460 A A
95V	8.0J	230	637	630	350	460 A A
95V	8.5J	241	645	690	350	460 A A
97V	8.5J	248	653	730	350	460 A A
95V	7.5J	225	659	690	350	460 A A
98V	8.0J	236	669	750	350	460 A A
100V	8.0J	243	677	800	350	460 A A
95V	7.0J	223	683	690	300	460 A A
101V	7.5J	245	693	625	350	460 A A
101V	8.0J	256	729	1030	350	460 A A
110V	8.0J	272	775	1090	300	460 A A
89V	7.5J	216	633	615	350	460 A A
89V	8.0J	230	641	650	350	460 A A
102V	8.0J	243	703	690	350	460 A A
104V	8.5J	255	713	500	350	460 A A
98V	8.5J	248	658	690	350	460 A A
108V	9.5J	278	728	530	350	460 A A
108V	8.5J	255	738	530	350	460 A A
110V	9.0J	273	756	1090	350	460 A A
111V	9.5J	297	774	1090	350	460 A A
112V	9.0J	297	794	1120	300	460 A A
117V	8.5J	284	810	1285	350	460 A A
119V	8.0J	279	838	1390	350	460 A A
108V	9.5J	271	745	690	350	460 A A
108V	10.0J	290	759	690	350	460 A A
114V	9.5J	271	771	890	350	460 A A
114V	11.0J	313	803	1180	350	460 A A
118V	10.0J	303	833	1320	350	460 A A
110V	10.5J	301	816	1090	350	460 A A

RP18

WESTLAK. 56

MEDIA	IC/SV	ARO PADRÃO	LARGURA DA SEÇÃO	Diâmetro Externo (mm)	CARGA MÁXIMA (kg)	PRESSÃO (lpsi)	UTOG
● 1550SR13	73T	4.98	157	532	385	300	500 A A
● 1656SR13	71T	5.08	170	544	412	300	500 A A
● 1657OR13	79T	5.08	170	562	437	300	500 A A
● 1757OR13	82T	5.08	177	576	475	300	500 A A
● 1857OR13	86T	5.5J	189	590	530	300	500 A A
● 1550SR13	79T	4.98	157	578	437	300	500 A A
● 1650SR13	83T	4.98	165	594	487	300	500 A A
● 1656SR14	72V	5.0J	170	538	365	300	500 A A
● 1856SR14	82V	5.5J	189	578	475	300	500 A A
● 1856SR14	86H	6.0J	201	590	530	300	500 A A
● 1856SR14	88H	6.0J	201	598	580	300	500 A A
● 1856SR14	79H	4.98	157	538	387	300	500 A A
● 1656SR14	79H	5.0J	170	570	437	300	500 A A
● 1756SR14	82H	5.0J	177	584	475	300	500 A A
● 1856SR14	86H	5.5J	189	596	530	300	500 A A
● 1657OR14	81T	5.0J	170	568	462	300	500 A A
● 1757OR14	84T	5.0J	177	602	500	300	500 A A
● 1857OR14	88T	5.5J	189	616	560	300	500 A A
● 1857OR14	91T	6.0J	201	630	615	300	500 A A
● 2057OR14	97T	6.0J	209	644	690	300	500 A A
● 1856SR14	88T	5.0J	177	636	590	300	500 A A
● 1856SR14	91T	5.0J	184	652	615	300	500 A A
● 1856SR15	72V	5.0J	170	547	395	300	500 A A
● 1856SR15	82V	6.0J	201	577	475	300	500 A A
● 1856SR15	85V	6.0J	194	595	475	300	500 A A
● 1856SR15	88V	6.5J	214	607	500	300	500 A A
● 2056SR15	84H	5.5J	189	603	500	300	500 A A
● 1856SR15	88H	6.0J	201	615	580	300	500 A A
● 2056SR15	91H	6.0J	209	627	615	300	500 A A
● 1856SR15	94H	6.5J	221	639	670	300	500 A A
● 2156SR15	88H	6.5J	199	621	590	300	500 A A
● 1856SR15	91H	6.0J	201	635	615	300	500 A A
● 2056SR15	94H	6.0J	209	647	670	300	500 A A
● 2156SR15	96H	6.5J	221	661	710	300	500 A A
● 2057OR15	96H	6.0J	209	669	710	300	500 A A
● 2157OR15	98H	6.5J	221	683	750	300	500 A A
● 2056SR15	87V	6.5J	214	612	545	300	500 A A
● 2056SR15 XL	91H	6.0J	201	630	545	300	500 A A
● 2056SR16	91V	6.5J	214	632	615	300	500 A A
● 2156SR16	93V	7.0J	228	642	690	300	500 A A
● 2256SR16	95V	7.0J	233	654	690	300	500 A A
● 1956SR16	89H	6.0J	201	640	690	300	500 A A
● 2056SR16	92H	6.0J	209	652	630	300	500 A A
● 2156SR16	94H	6.5J	221	664	690	300	500 A A
● 2256SR16	98H	6.5J	228	676	750	300	500 A A
● 2056SR16	100H	7.0J	240	688	800	300	500 A A
● 2156SR16	99H	6.0J	209	672	690	300	500 A A
● 2256SR16	98H	6.5J	221	686	750	300	500 A A
● 2256SR16	100H	6.5J	228	698	800	300	500 A A
● 2256SR16	103H	7.0J	240	712	875	300	500 A A



M+S

ARO PADRÃO	13 - 16
SÉRIES	50 - 80
ÍNDICE DE VELOCIDADE	T - V

CONFORTO

SILÊNCIO

FREIAGEM

EFICIÊNCIA

BENEFÍCIOS E CARACTERÍSTICAS

- Pneus de passeio para todos os climas com M+S apresenta desempenho consistente na estrada
- Melhor estrutura de pneus garantindo o conforto e uma boa dirigibilidade
- Banda de rodagem com desenho em CAD que ajuda a reduzir os ruídos significativamente na estrada
- Ótima dirigibilidade no seco ou molhado

PASSAGEIRO

10

PNEUS OTR DIAGONAL

FLS. 382



R-4

Retroescavadeira

Tamanho	Código TRA	Capacidade de carga	Aro padrão	Profundidade do Sulco (mm)	Diâmetro Geral (mm)	Largura da Seção (mm)	Capacidade Máxima de Carga (kg)	Pressão de Inflação a Frio (kPa)	TT/TL
17.5L-24	R-4	12	W15L	25.5	1241	434	2995	250	TL
	R-4	12	DW16A	27.0	1314	485	3450	230	TL
19.5L-24	R-4	14	DW16A	27.0	1314	485	3750	260	TL
21L-24	R-4	12	DW18A	27.5	1378	533	3875	220	TL

18

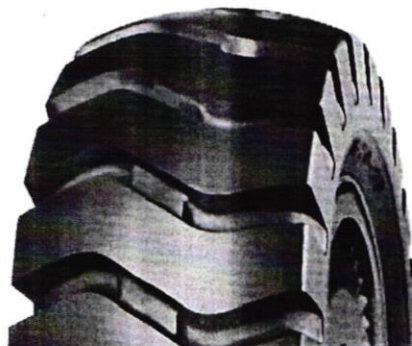

CB715

Retroescavadeira

Tamanho	Código TRA	Capacidade de carga	Standard Rim	Profundidade do Sulco (mm)	Diâmetro Geral (mm)	Largura da Seção (mm)	Load Capacity at various speed (kg)		TT/TL
							10km/h	50km/h	
16/70-20	E3/L3	14	13SDC	22.5	1075	410	5100(450kPa)	2900(350kPa)	TT
16/70-24	E3/L3	14	13SDC	22.5	1175	410	5600(450kPa)	3350(350kPa)	TT

[Handwritten signatures and scribbles in blue ink]

RS 383

RP28

MEDIDA	IC/SV	ARO PADRÃO	LARGURA DA SEÇÃO	Diâmetro Externo (mm)	CARGA MÁXIMA (kg)	PRESSÃO (kp)	UTQG
155/65R13	73T	4.5J	157	532	365	300	400 A A
165/65R13	77T	5.0J	170	544	412	300	400 A A
155/70R13	75T	4.5B	157	548	387	300	400 A A
165/70R13	79T	5.0B	170	562	437	300	400 A A
175/70R13	82T	5.0B	177	576	475	300	400 A A
185/70R13	88T	5.5J	189	590	530	300	400 A A
155/80R13	79T	4.5B	157	578	437	300	400 A A
165/80R13	83T	4.5B	165	594	487	300	400 A A
185/55R14	80V	6.0J	194	580	450	300	360 A A
165/60R14	75H	5.0J	170	554	387	300	400 A A
175/60R14	79H	5.0J	177	566	437	300	400 A A
185/60R14	82H	5.5J	189	578	475	300	400 A A
195/60R14	88H	6.0J	201	590	530	300	440 A A
205/60R14	88H	6.0J	209	602	560	300	440 A A
155/65R14	75T	4.5J	157	558	387	300	400 A A
165/65R14	79T	5.0J	170	570	437	300	400 A A
175/65R14	82H	5.0J	177	584	475	300	400 A A
185/65R14	88H	5.5J	189	596	530	300	400 A A
195/65R14	89H	6.0J	201	610	580	300	440 A A
165/70R14	81T	5.0J	170	588	462	300	400 A A
175/70R14	84T	5.0J	177	602	500	300	400 A A
185/70R14	88T	5.5J	189	616	560	300	400 A A
195/70R14	91T	6.0J	201	630	615	300	440 A A
205/70R14	95T	6.0J	209	644	660	300	440 A A
195/50R15	82V	6.0J	201	577	475	300	360 A A
185/55R15	82V	6.0J	194	585	475	300	360 A A
195/55R15	85V	6.0J	201	595	515	300	360 A A
175/60R15	81H	5.0J	177	591	462	300	400 A A
185/60R15	84H	5.5J	189	603	500	300	400 A A
195/60R15	88H	6.0J	201	615	580	300	440 A A
205/60R15	91H	6.0J	209	627	615	300	440 A A
215/60R15	94H	6.5J	221	639	670	300	440 A A
165/65R15	81H	5.0J	170	595	462	300	400 A A
175/65R15	84H	5.0J	177	609	500	300	400 A A
185/65R15	88H	5.5J	189	621	560	300	400 A A
195/65R15	91H	6.0J	201	635	615	300	440 A A
205/65R15	94H	6.0J	209	647	670	300	440 A A
215/65R15	96H	6.5J	221	661	710	300	440 A A
205/70R15	96H	6.0J	209	669	710	300	440 A A
215/70R15	98H	6.5J	221	683	750	300	440 A A
195/50R16	84V	6.0J	201	602	500	300	360 A A
205/50R16	87V	6.5J	214	612	545	300	360 A A
185/55R16	83V	6.0J	194	610	487	300	360 A A
195/55R16	87V	6.0J	201	620	545	300	360 A A
205/55R16	91V	6.5J	214	632	615	300	360 A A
215/55R16	93V	7.0J	228	642	650	300	360 A A
225/55R16	95V	7.0J	233	654	690	300	360 A A
195/60R16	89H	6.0J	201	640	580	300	440 A A
205/60R16	92H	6.0J	209	652	630	300	440 A A
215/60R16	95H	6.5J	221	664	690	300	440 A A
225/60R16	98H	6.5J	228	676	750	300	440 A A
235/60R16	100H	7.0J	240	688	800	300	440 A A
205/65R16	95H	6.0J	209	672	690	300	440 A A
215/65R16	98H	6.5J	221	686	750	300	440 A A
225/65R16	100H	6.5J	228	698	800	300	440 A A
235/65R16	103H	7.0J	240	712	875	300	440 A A

M+S

ARO PADRÃO	13 - 16
SÉRIES	50 - 80
ÍNDICE DE VELOCIDADE	T - V



SILÊNCIO



CONFORTO



FRENAGEM



EFICIÊNCIA

BENEFÍCIOS E CARACTERÍSTICA

- Equilíbrio perfeito de alto desempenho com alto valor
- Dirigibilidade Confortável, vida útil de banda de rodagem longa e excelente desemoenho por toda a estação
- A melhor estação molhada nas curvas
- Ombros com lamelas aperfeiçoados para resistir ao desgaste irregular

CV5000



FLS. 384



- DESENHO DO OMBRO ARREDONDADO** ▶ Maior dirigibilidade e precisão.
- AMPLOS SULCOS** ▶ Melhor desempenho em pistas molhadas.
- BLOCOS CENTRAIS INTERLIGADOS E OMBRO REFORÇADO** ▶ Promove excelente resistência ao desgaste e durabilidade, além de melhorar a aderência do pneu na pista
- CONTATO DE PRESSÃO DA BANDA DE RODAGEM OTIMIZADO** ▶ Promove desgaste uniforme e silencioso até o fim da vida útil.

ETIQUETA INMET.O

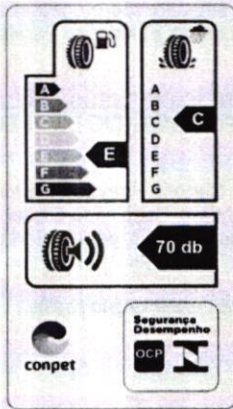

O Firestone CV5000 apresenta frenagem no molhado superior ao seu antecessor DURAVIS R630

CV5000	DURAVIS R630
E	E
C	E
70	70

PRODUTO

DISPONIBILIDADE DE MEDIDAS INFORMAÇÕES TÉCNICAS

#	🌀	📌	🏰	📅
CÓDIGO	MEDIDA	IND. CARGA/VEL.	PROFUNDIDADE DE SULCO (MM)	AGENDA DE LANÇAMENTO
2209	205/75R16C	110/108R	11,6 MM	✓ FEVEREIRO
2210	205/70R15C	106/104R	10,7 MM	✓ FEVEREIRO
2215	225/75R16C	121/120R	11,5 MM	✓ FEVEREIRO
2211	195/70R15C	104/102R	10,7 MM	✓ FEVEREIRO
2213	195/75R16C	107/105R	10,9 MM	✓ FEVEREIRO
2216	225/70R15C	112/110R	11,2 MM	✓ MARÇO
2214	225/65R16C	112/110R	---	✓ MARÇO

Medidas disponíveis para venda a partir das datas acima mencionadas. Sujeito a alteração.

FIRESTONE | EXTENSÃO DA LINHA CV5000



CARTÓRIO Autenticação Digital Código: 96350611207261408601-1
Data: 06/11/2020 12:34:14
Valor Total do Ato: R\$ 4,56
Selo Digital Tipo Normal C: AKR18594-KYB7;



Cartório Azevedo Bastos
Av. Presidente Epitácio Pessoa - 1145
Bairro dos Estados, João Pessoa - PB
(83) 3244-5404 - cartorio@azevedobastos.net.br
https://azevedobastos.net.br

Bel. Válber Azevedo de Miranda Cavalcanti
Titular



Documento Autenticado Digitalmente de acordo com os artigos 1º, 3º e 7º inc. V 8º, 41 e 52 da Lei Federal 8.935/1994 e Art. 6 Inc. XII da Lei Estadual 8.721/2008 autêntico a presente imagem digitalizada, reprodução fiel do documento apresentado e conferido neste ato. O referido é verdade. Dou fé. ***** Confira os dados do ato em: https://selodigital.tjpb.jus.br ou Consulte o Documento em: https://azevedobastos.net.br/documento/96350611207261408601

REPÚBLICA FEDERATIVA DO BRASIL
ESTADO DA PARAÍBA
CARTÓRIO AZEVEDO BASTOS
FUNDADO EM 1888

PRIMEIRO REGISTRO CIVIL DE NASCIMENTO E ÓBITOS E PRIVATIVO DE CASAMENTOS, INTERDIÇÕES E TUTELAS DA COMARCA DE JOÃO PESSOA

Av. Epitácio Pessoa, 1145 Bairro dos Estados 58030-00, João Pessoa PB
Tel.: (83) 3244-5404 / Fax: (83) 3244-5484
<http://www.azevedobastos.not.br>
E-mail: cartorio@azevedobastos.not.br



DECLARAÇÃO DE SERVIÇO DE AUTENTICAÇÃO DIGITAL

O Bel. Válber Azevêdo de Miranda Cavalcanti, Oficial do Primeiro Registro Civil de Nascimentos e Óbitos e Privativo de Casamentos, Interdições e Tutelas com atribuição de autenticar e reconhecer firmas da Comarca de João Pessoa Capital do Estado da Paraíba, em virtude de Lei, etc...

DECLARA para os devidos fins de direito que, o documento em anexo identificado individualmente em cada Código de Autenticação Digital¹ ou na referida sequência, foi autenticado de acordo com as Legislações e normas vigentes².

DECLARO ainda que, para garantir transparência e segurança jurídica de todos os atos oriundos da atividade Notarial e Registral no Estado da Paraíba, foi instituído pela Lei Nº 10.132, de 06 de novembro de 2013, a aplicação obrigatória de um Selo Digital de Fiscalização Extrajudicial em todos os atos de notas e registro, composto de um código único (por exemplo: Selo Digital: ABC12345-X1X2) e dessa forma, cada autenticação processada pela nossa Serventia pode ser verificada e confirmada tantas vezes quanto for necessário através do site do Tribunal de Justiça do Estado da Paraíba, endereço <https://corregedoria.tjpb.jus.br/selo-digital/>

A autenticação digital do documento faz prova de que, na data e hora em que ela foi realizada, a empresa FG COMERCIO DE PNEUS EIRELI tinha posse de um documento com as mesmas características que foram reproduzidas na cópia autenticada, sendo da empresa FG COMERCIO DE PNEUS EIRELI a responsabilidade, única e exclusiva, pela idoneidade do documento apresentado a este Cartório.

Esta DECLARAÇÃO foi emitida em **06/11/2020 12:56:46 (hora local)** através do sistema de autenticação digital do Cartório Azevedo Bastos, de acordo com o Art. 1º, 10º e seus §§ 1º e 2º da MP 2200/2001, como também, o documento eletrônico autenticado contendo o Certificado Digital do titular do Cartório Azevedo Bastos, poderá ser solicitado diretamente a empresa **FG COMERCIO DE PNEUS EIRELI** ou ao Cartório pelo endereço de e-mail autentica@azevedobastos.not.br

Para informações mais detalhadas deste ato, acesse o site <https://autdigital.azevedobastos.not.br> e informe o *Código de Autenticação Digital*.

Esta Declaração é válida por **tempo indeterminado** e está disponível para consulta em nosso site.

¹**Código de Autenticação Digital:** 96350611207261408601-1

²**Legislações Vigentes:** Lei Federal nº 8.935/94, Lei Federal nº 10.406/2002, Medida Provisória nº 2200/2001, Lei Federal nº 13.105/2015, Lei Estadual nº 8.721/2008, Lei Estadual nº 10.132/2013 e Provimento CGJ N° 003/2014.

O referido é verdade, dou fé.

CHAVE DIGITAL

00005b1d734fd94f057f2d69fe6bc05b5f9fdb3624e621706d0a2036acb5bd030fda28e79a33dc5320a9a0029e9ed5280ea5f8637c4ff98f4ef2c90cb3a9a13db742027da6f65c2b92a85d76e41464e4



Presidência da República
Casa Civil
Medida Provisória Nº 2.200-2,
de 24 de agosto de 2001.





R Regional

RS 385

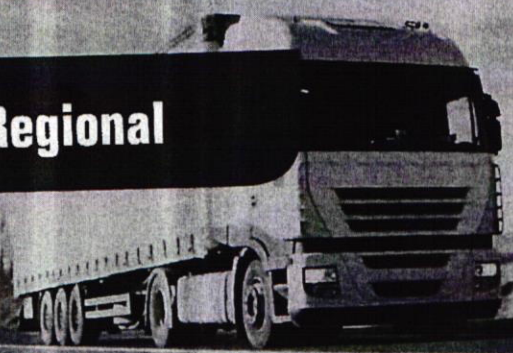

- Design do banda fechada e aperfeiçoada, evita desgaste irregular e aumenta a vida útil do pneu
- Design de barra simples e reta evita desgaste irregular proporcionando eficiente escoamento da água nos sulcos, oferecendo tração melhorada em pistas molhadas com excelente dirigibilidade
- Design de carcaça atravessada proporciona sólido controle em solos molhados



CR960A

Medida	LR/PR	IC/SV	Profundidade Banda de Rodagem (mm)	Largura do Aro	Diâmetro Externo (mm)	Largura da Seção (mm)	Carga Máxima em Pressão de Ar Frio							
							Simples				Duplo			
							(kg)	(lbs)	(kPa)	(psi)	(kg)	(lbs)	(kPa)	(psi)
7.50R16	G/14	122/118L	12.0	6.00G	805	215	1500	3305	770	112	1320	2910	770	112
8.25R16	G/14	128/126L	13.0	6.50H	855	235	1800	3970	670	97	1700	3750	670	97
8.25R16	H/16	128/124L	13.0	6.50H	855	235	1800	3970	770	112	1600	3525	770	112
245/70R17.5	H/16	136/134M	13.0	7.50	789	248	2240	4940	850	123	2120	4675	850	123
245/70R17.5	J/18	143/141J	13.0	7.50	789	248	2725	6005	875	128	2575	5675	875	128
205/75R17.5	G/14	124/122M	12.0	6.00	753	205	1600	3525	750	109	1500	3305	750	109
215/75R17.5	H/16	135/133J	12.5	6.00	767	211	2180	4805	850	123	2060	4540	850	123
225/75R17.5	G/14	129/127M	12.5	6.75	783	226	1850	4080	725	105	1750	3860	725	105
235/75R17.5	G/14	132/130M	13.3	6.75	797	233	2000	4410	775	112	1900	4190	775	112
235/75R17.5	H/16	143/141J	13.3	6.75	797	233	2725	6005	875	128	2575	5675	875	128
8R19.5	F/12	124/122L	13.0	6.00	859	203	1600	3525	760	110	1500	3305	760	110
225/70R19.5	F/12	125/123M	13.0	6.75	811	226	1650	3640	660	95	1550	3415	660	95
245/70R19.5	G/14	133/131M	13.0	7.50	839	248	2060	4540	760	110	1950	4300	760	110
245/70R19.5	H/16	136/134M	13.0	7.50	839	248	2240	4940	830	120	2120	4675	830	120
285/70R19.5	H/16	146/144K	14.5	8.25	895	283	3000	6610	850	123	2800	6175	850	123
11R22.5	G/14	144/142L	14.2	8.25	1054	279	2800	6175	720	105	2650	5840	720	105
11R22.5	H/16	148/145M	14.2	8.25	1054	279	3150	6940	850	123	2900	6390	850	123
12R22.5	J/18	152/149L	15.5	9.00	1085	300	3550	7830	930	135	3250	7160	930	135
315/70R22.5	L/20	154/150L	15.0	9.00	1014	312	3750	8270	900	130	3350	7390	900	130
295/75R22.5	G/14	144/141L	14.2	9.00	1014	298	2800	6175	760	110	2575	5675	760	110
315/80R22.5	J/18	154/151M(156/150L)	15.0	9.00	1076	312	3750	8270	830	120	3450	7610	830	120
315/80R22.5	L/20	157/154K	15.0	9.00	1076	312	4125	9090	900	130	3750	8270	900	130
11R24.5	G/14	146/143L	14.2	8.25	1104	279	3000	6610	720	105	2725	6005	720	105
11R24.5	H/16	149/146L	14.2	8.25	1104	279	3250	7160	830	120	3000	6610	830	120
285/75R24.5	G/14	144/141L	14.2	8.25	1050	283	2800	6175	760	110	2575	5675	760	110

Produzido na Tailândia

ZHONGCE RUBBER GROUP CO., LTD.

CAMINHÕES & ÔNIBUS - PNEUS RADIAIS

FLS 386



- Design de tração dos blocos da banda de rodagem é adequado para alta rotação eficiência nas condições climáticas
- O Design das lâminas é agressivo proporcionando maior tração de aderência na estrada
- Ombro aberto proporciona uma forte tração em pistas molhadas ou secas



CM986

Medida	LR / PR	IC/SV	Profundidade Banda de Rodagem (mm)	Largura do Aro	Diâmetro Externo (mm)	Largura da Seção (mm)	Carga Máxima em Pressão de Ar Frio							
							Simples		Duplo					
							(kg)	(lbs)	(kPa)	(psi)	(kg)	(lbs)	(kPa)	(psi)
245/70R17.5	H/16	136/134M	15.0	7.50	789	248	2240	4940	850	123	2120	4675	850	123
245/70R17.5	J/18	143/141J	15.0	7.50	789	248	2725	6005	875	128	2575	5675	875	128
205/75R17.5	G/14	124/122M	14.0	6.00	753	205	1600	3525	750	109	1500	3305	750	109
215/75R17.5	H/16	135/133J	14.5	6.00	767	211	2180	4805	850	123	2060	4540	850	123
225/75R17.5	G/14	129/127M	14.5	6.75	783	226	1850	4080	725	105	1750	3860	725	105
235/75R17.5	G/14	132/130M	15.4	6.75	797	233	2000	4410	775	112	1900	4190	775	112
235/75R17.5	H/16	143/141J	15.4	6.75	797	233	2725	6005	875	128	2575	5675	875	128
225/70R19.5	F/12	125/123M	15.0	6.75	811	226	1650	3640	660	95	1650	3415	660	95
245/70R19.5	G/14	133/131M	15.4	7.50	839	248	2060	4540	760	110	1950	4300	760	110
245/70R19.5	H/16	136/134M	15.4	7.50	839	248	2240	4940	830	120	2120	4675	830	120
285/70R19.5	H/16	146/144K	16.0	8.25	895	283	3000	6610	850	123	2800	6175	850	123

Produzido na Tailândia

ZHONGCE RUBBER GROUP CO., LTD.



- Design especial com ombro aberto proporciona excelente tração em pistas molhadas e secas
- Carcaça com maior durabilidade aumenta a vida útil do pneu



CM954

Medida	LR / PR	IC/SV	Profundidade Banda de Rodagem (mm)	Largura do Aro	Diâmetro Externo (mm)	Largura da Seção (mm)	Carga Máxima em Pressão de Ar Frio							
							Simples		Duplo					
							(kg)	(lbs)	(kPa)	(psi)	(kg)	(lbs)	(kPa)	(psi)
10.00R20	H/16	146/143K	16.0	7.5	1054	278	3000	6610	830	120	2725	6005	830	120
10.00R20	J/18	149/146J	16.0	7.5	1054	278	3250	7160	930	135	3000	6610	930	135
11.00R20	J/18	152/149K	15.0	8.0	1085	293	3550	7825	930	135	3250	7165	930	135
11.00R20	J/18	152/149K	15.0	8.0	1085	293	3250	7165	930	135	3250	7165	930	135
11R22.5	G/14	144/142L	16.0	8.25	1054	279	2800	6175	720	105	2650	5840	720	105
11R22.5	H/16	148/145M	16.0	8.25	1054	279	3150	6940	850	123	2900	6390	850	123

Produzido na Tailândia

CAMINHÕES & ÔNIBUS - PNEUS RADIAIS

RS 387



SC328

MEDIDA	LR/PR	IC/SV	ARO PADRÃO	LARGURA DA SEÇÃO	Diâmetro Externo (mm)	CARGA MÁXIMA (kg)	PRESSÃO (kp)	TT/TL
185R14C	D/8PR	102/100Q	5.5J	188	650	850/800	450	TL
195R14C	D/8PR	106/104Q	5.5J	198	666	950/900	450	TL WSW
205R14C	D/8PR	109/107R	6.0J	208	686	1030/975	450	TL
215R14C	D/8PR	112/110Q	6.0J	218	700	1120/1060	450	TL
205/70R14C	C/6PR	102/100R	6.0J	209	644	850/800	375	TL
215/75R14C	D/8PR	112/110Q	6.0J	218	678	1120/1060	475	TL
185R15C	D/8PR	103/102R	5.5J	188	674	875/850	450	TL
195R15C	D/8PR	106/104R	5.5J	198	690	950/900	450	TL
215R15C	D/8PR	112/110Q	6.0J	218	724	1120/1060	450	TL
205/65R15C	C/6PR	102/100T	6.0J	209	647	850/800	375	TL
195/70R15C	D/8PR	104/102R	6.0J	201	655	900/850	450	TL
205/70R15C	D/8PR	106/104R	6.0J	209	669	950/900	475	TL
215/70R15C	D/8PR	109/107R	6.5J	221	683	1030/975	475	TL
225/70R15C	D/8PR	112/110R	6.5J	228	697	1120/1060	450	TL
175R16C	C/6PR	98/96Q	5.0J	178	684	750/710	375	TL
215/60R16C	D/8PR	108/106T	6.5J	221	664	1000/950	475	TL
195/65R16C	D/8PR	104/102T	6.0J	201	660	900/850	475	TL
205/65R16C	D/8PR	107/105T	6.0J	209	672	975/925	475	TL
215/65R16C	D/8PR	109/107R	6.5J	221	686	1030/975	475	TL
225/65R16C	D/8PR	112/110R	6.5J	228	698	1120/1060	475	TL
235/65R16C	D/8PR	115/113R	7.0J	240	712	1215/1150	475	TL
215/70R16C	C/6PR	108/106T	6.5J	221	708	1000/950	375	TL
215/70R16C	E/10PR	113/111Q	6.5J	221	708	1150/1090	585	TL
175/75R16C	D/8PR	101/99Q	5.0J	177	668	825/775	475	TL
195/75R16C	D/8PR	107/105R	5.5J	196	698	975/925	475	TL
195/75R16C	E/10PR	110/108R	5.5J	196	698	1060/1000	525	TL
205/75R16C	D/8PR	110/108Q	5.5J	203	714	1060/1000	475	TL
205/75R16C	E/10PR	113/111R	5.5J	203	714	1150/1090	525	TL
215/75R16C	D/8PR	113/111Q	6.0J	216	728	1150/1090	475	TL
215/75R16C	E/10PR	116/114R	6.0J	216	728	1250/1180	525	TL

Produzido na Tailândia

Produzido na China



M+S

ARO PADRÃO	14 - 16
SÉRIES	60 - 75
ÍNDICE DE VELOCIDADE	Q - T

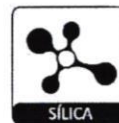

BENEFÍCIOS E CARACTERÍSTICAS

- Quatro carcaças largas aumentam a quilometragem de vida útil do pneu
- Sulcos em Zig-Zag proporcionam maior tração na estrada molhada
- Construção de revestimento de poliéster e cintos de aço combinados juntos proporcionam maior durabilidade

LTR COMERCIAL

Fls. 388

INFORMAÇÕES TÉCNICAS DO PRODUTO



		CV5000						
1057	1B5R4C	102/100R	5.50	650	188	E	C	70
								002709/2012
DESTINATION A/T								
1086	L1265/75R16	123/120R	7.50	810	267	E	C	72
								002730/2012
1111	L1225/70R16	102/99S	6.50	728	228	F	C	73
								002709/2012
1112	L1245/70R16	113/110S	7.00	756	248	F	C	73
								002726/2012
1134	L1265/70R16	110/107S	8.00	784	272	F	C	73
								002726/2012
2001	L1215/75R15	100/97S	6.00	709	203	F	C	73
								002709/2012
2002	L1225/75R15	102/99S	6.00	725	219	F	C	73
								002709/2012
2003	L1235/75R15	104/101S	6.50	739	235	F	C	73
								002709/2012
2052	L1255/75R15	109/105S	7.00	769	255	F	C	73
								002726/2012
2053	215/80R16	107S	6.00	750	216	F	E	72
								002703/2012
1134B	L1265/70R16	110/107S	8.00	784	272	F	C	73
								002726/2012
1143B	L1235/70R16	104/101S	7.00	742	236	F	C	73
								002709/2012
2052B	L1255/75R15	109/105S	7.00	769	255	F	C	73
								002726/2012
2053B	215/80R16	107S	6.00	750	216	F	E	72
								002705/2012
DESTINATION LE								
8091S	P235/60R17	100H	7.00	714	240	E	E	70
								002430/2012
DESTINATION M/T 23º								
2098	L1265/75R16	112/109Q	7.50	810	267	-	-	-
								002726/2012
2099	L1265/70R16	110/107Q	8.00	784	272	-	-	-
								002726/2012
2116	31X105QR15LT	109Q	8.50	775	268	-	-	-
								002726/2012

27
28

DESTINATION LE



O Equipamento Original para utilitários esportivos da Firestone. Desenvolvido especialmente para SUVs em uso urbano, combina conforto, design e desempenho necessários à categoria.



70% ON ROAD

CARACTERÍSTICAS

- A** Ombros com blocos próximos e contínuos.
- B** Quatro sulcos contínuos e com fundo em formato de zigue-zague.
- C** Desenho diferenciado da banda de rodagem (SNR).



DIRIGIBILIDADE
DESEMPENHO
RODAR
SILENCIOSO

BENEFÍCIOS

- A** Excelente dirigibilidade em diversas condições de pista.
- B** Ótimo desempenho em pistas molhadas.
- C** Conforto acústico (baixo ruído).

PRINCIPAIS APLICAÇÕES



GM Captiva (E.O.)

TECNOLOGIAS Uni-T: Spiral Wrap

[Handwritten signature]



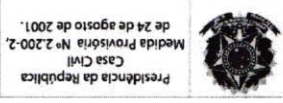

00005b1d734fd94f057f2d69f96b6c05b5f9f9f6b3624e621706d0a2036ac5b5d0345ecd78b236257f42cf30b7bfe0e8d4e9e1ca2890b0aee6e226b8a0a6341942b742027da6f65c2b92a85d76e41464e4

CHAVE DIGITAL

O referido é verdade, dou fé.

Legislações Vigentes: Lei Federal nº 8.935/94, Lei Federal nº 10.406/2002, Medida Provisória nº 2200/2001, Lei Federal nº 13.105/2015, Lei Estadual nº 8.721/2008, Lei Estadual nº 10.132/2013 e Provimto CGJ Nº 003/2014.

Código de Autenticação Digital: 96350611200820553536-1 Esta Declaração é válida por tempo indeterminado e está disponível para consulta em nosso site.

Para informações mais detalhadas deste ato, acesse o site https://autdigital.azevedobastos.net.br e informe o Código de Autenticação Digital. Para informações mais detalhadas deste ato, acesse o site https://autdigital.azevedobastos.net.br e informe o Código de Autenticação Digital.

A autenticação digital do documento faz prova de que, na data e hora em que ela foi realizada, a empresa FG COMERCIO DE PNEUS EIRELI tinha posse de um documento com as mesmas características que foram reproduzidas na cópia autenticada, sendo da empresa FG COMERCIO DE PNEUS EIRELI a responsabilidade, única e exclusiva, pela idoneidade do documento apresentado a este Cartório.

Esta DECLARAÇÃO foi emitida em 06/11/2020 13:42:09 (hora local) através do sistema de autenticação digital do Cartório Azevêdo Bastos, de acordo com o Art. 1º, 10º e seus §§ 1º e 2º da MP 2200/2001, como também, o documento eletrônico autenticado contendo o Certificado Digital do titular do Cartório Azevêdo Bastos, poderá ser solicitado diretamente a empresa FG COMERCIO DE PNEUS EIRELI ou ao Cartório pelo endereço de e-mail autentica@azevedobastos.net.br

DECLARA para os devidos fins de direito que, o documento em anexo identificado individualmente em cada Código de Autenticação Digital ou na referida sequência, foi autenticado de acordo com as Legislações e normas vigentes. Para garantir transparência e segurança jurídica de todos os atos oriundos da atividade Notarial e Registral no Estado da Paraíba, foi instituído pela Lei Nº 10.132, de 06 de novembro de 2013, a aplicação obrigatória de um Selo Digital de Fiscalização Extrajudicial em todos os atos de notas e registro, composto de um código único (por exemplo: Selo Digital: ABC12345-X1X2) e dessa forma, cada autenticação processada pela nossa Serventia pode ser verificada e confirmada tantas vezes quanto for necessário através do site do Tribunal de Justiça do Estado da Paraíba, endereço https://corregedoria.tjpb.jus.br/selo-digital/

DECLARAÇÃO DE SERVIÇO DE AUTENTICAÇÃO DIGITAL



Av. Epitácio Pessoa, 1145 Bairro dos Estados 58030-00, João Pessoa PB
Tel.: (83) 3244-5404 / Fax: (83) 3244-5484
http://www.azevedobastos.net.br
E-mail: cartorio@azevedobastos.net.br

REPÚBLICA FEDERATIVA DO BRASIL
ESTADO DA PARAÍBA
CARTÓRIO AZEVEDO BASTOS
FUNDADO EM 1888
PRIMEIRO REGISTRO CIVIL DE NASCIMENTO E ÓBITOS E PRIVATIVO DE CASAMENTOS, INTERDIÇÕES E TUTELAS DE JOÃO PESSOA

FLS 389

DAYTON

BRIDGESTONE

D300

Código	Medida	IC/IV	Largura (mm)	Diâmetro (mm)	Sulco (mm)
2190	215/75R17.5	126/124L	214	778	10.3mm
2114	275/80R22.5	149/146L	279	1014	13.5mm
2103	295/80R22.5	152/148M	292	1049	13.5mm

RECOMENDAÇÃO DE APLICAÇÃO



- Eixo de tração
- Eixo livre ou direcional

TODAS AS POSIÇÕES

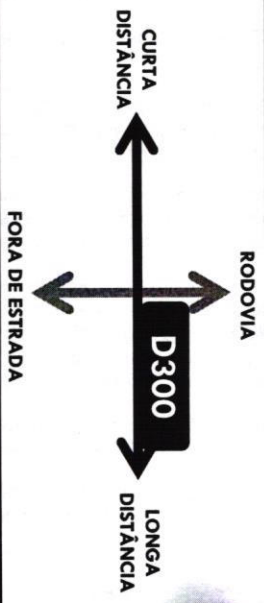

centraldevendas@la-bridgestone.com

CENTRAL DE VENDAS

Documento Autenticado Digitalmente de acordo com os artigos 1º, 3º e 7º Inc. V 8º, 41 e 52 da Lei Federal nº 11.994 e Art. 6º Inc. XII da Lei Estadual 8.721/2008 autentico a presente imagem digitalizada, reprodução fiel do documento apresentado e conferido neste ato. O referido é verdade. Dou fé. ***** Confirma os dados do ato em: <https://selodigital.tjpb.jus.br> ou Consulta o Documento em: <https://azevedobastos.not.br/documento/96352508209981577606>



CARTÓRIO Autenticação Digital Código: 96352508209981577606-1
 Data: 25/08/2020 13:34:09
 Valor Total do Ato: R\$ 4,56
 Selo Digital Tipo Normal C: AKK16377-W9PC;



Cartório Azevedo Bastos
 Av. Presidente Epitácio Pessoa - 1145
 Bairro dos Estado, João Pessoa - PB
 (83) 3244-5404 - cartorio@azevedobastos.not.br
<https://azevedobastos.not.br>

Bel. Valber Azevedo Miranda Cavalcanti
 Titular





Presidência da República
 Casa Civil
 Medida Provisória nº 2.200-2,
 de 24 de agosto de 2001.



00005b1d734fd94f057f2d69f96b0c05b5f9f9b3624e621706d0a2036ac5b038ee9c75a4df6296e1f4e0f023cb50db63fa44b080a1484f36b9a1c2f5689335b74
 2027da6f65c2b92a85d76e41454e4

CHAVE DIGITAL

O referido é verdade, dou fé.

Legislações Vigentes: Lei Federal nº 8.935/94, Lei Federal nº 10.406/2002, Medida Provisória nº 2200/2001, Lei Federal nº 13.105/2015, Lei Estadual nº 8.721/2008, Lei Estadual nº 10.132/2013 e Provimto CGJ Nº 003/2014.

Esta Declaração é válida por tempo indeterminado e está disponível para consulta em nosso site.

Para informações mais detalhadas deste ato, acesse o site <https://autdigital.azevedobastos.not.br> e informe o *Código de Autenticação Digital*.

autentica@azevedobastos.not.br

Esta DECLARAÇÃO foi emitida em 06/11/2020 11:47:10 (hora local) através do sistema de autenticação digital do Cartório Azevedo Bastos, de acordo com o Art. 1º, 10º e seus §§ 1º e 2º da MP 2200/2001, como também, o documento eletrônico autenticado contendo o Certificado Digital do titular do Cartório Azevedo Bastos, poderá ser solicitado diretamente a empresa FG COMERCIO DE PNEUS EIRELI ou ao Cartório pelo endereço de e-mail

responsabilidade, única e exclusiva, pela idoneidade do documento apresentado a este Cartório.

A autenticação digital do documento faz prova de que, na data e hora em que ela foi realizada, a empresa FG COMERCIO DE PNEUS EIRELI tinha posse de um documento com as mesmas características que foram reproduzidas na cópia autenticada, sendo da empresa FG COMERCIO DE PNEUS EIRELI a

<https://corregedoria.tjpb.jus.br/seio-digital/>

DECLARO ainda que, para garantir transparência e segurança jurídica de todos os atos oriundos da atividade Notarial e Registral no Estado da Paraíba, foi instituído pela Lei nº 10.132, de 06 de novembro de 2013, a aplicação obrigatória de um Selo Digital de Fiscalização Extrajudicial em todos os atos de notas e registro, composto de um código único (por exemplo: Selo Digital: ABC12345-X1X2) e dessa forma, cada autenticação processada pela nossa

Serentia pode ser verificada e confirmada tantas vezes quanto for necessário através do site do Tribunal de Justiça do Estado da Paraíba, endereço

DECLARA para os devidos fins de direito que, o documento em anexo identificado individualmente em cada Código de Autenticação Digital ou na referida sência, foi autenticado de acordo com as Legislações e normas vigentes.

O Bel. Valber Azevedo de Miranda Cavalcanti, Oficial do Primeiro Registro Civil de Nascimentos e Óbitos e Privativo de Casamentos, Interdições e Tutelas com atribuição de autenticar e reconhecer firmas da Comarca de João Pessoa Capital do Estado da Paraíba, em virtude de Lei, etc...

DECLARAÇÃO DE SERVIÇO DE AUTENTICAÇÃO DIGITAL



Av. Epitácio Pessoa, 1145 Bairro dos Estados 58030-00, João Pessoa PB
 Tel.: (83) 3244-5404 / Fax: (83) 3244-5484
<http://www.azevedobastos.not.br>
 E-mail: cartorio@azevedobastos.not.br

REPÚBLICA FEDERATIVA DO BRASIL
 ESTADO DA PARAÍBA
 CARTÓRIO AZEVEDO BASTOS
 FUNDADO EM 1888
 PRIMEIRO REGISTRO CIVIL DE NASCIMENTO E ÓBITOS E PRIVATIVO DE CASAMENTOS, INTERDIÇÕES E TUTELAS DA COMARCA DE JOÃO
 PESSOA

Rodagem Dentro de Estradas



FLS 390



CL830

Medida	LR / PR	Profundidade Banda de Rodagem (mm)	Largura do Aro	Diâmetro Externo (mm)	Largura da Seção	Carga Máxima em Pressão de Ar Frio			
						Simples (kPa)		Duplo (kPa)	
6.00-14	D/8	10.0	4 1/2J	680	170	690	420	600	420
7.50-16	F/12	14.0	6.00G	805	215	1400	630	1250	630
7.50-16	G/14	14.0	6.00G	805	215	1500	730	1320	730



CR832

Medida	LR / PR	Profundidade Banda de Rodagem (mm)	Largura do Aro	Diâmetro Externo (mm)	Largura da Seção	Carga Máxima em Pressão de Ar Frio			
						Simples (kPa)		Duplo (kPa)	
6.00-14	D/8	7.5	4 1/2J	680	170	685	420	600	420
6.50-14	D/8	7.5	4 1/2J	705	180	785	420	690	420
6.00-15	D/8+	8.0	4.50E	705	170	730	420	630	420
6.50-15	D/8	8.5	4.50E	730	180	825	420	730	420
7.00-15	E/10	10.0	5.50F	750	200	1040	530	915	530
7.00-15	F/12	10.0	5.50F	750	200	1150	630	1030	630
6.50-16	E/10	9.0	5.50F	750	185	975	530	860	530
6.50-16	F/12	9.0	5.50F	750	185	1060	630	925	630
7.00-16	E/10	10.5	5.50F	775	200	1090	530	950	530
7.00-16	F/12	10.5	5.50F	775	200	1215	630	1060	630
7.00-16	G/14	10.5	5.50F	775	200	1320	730	1180	730
7.50-16	F/12	10.0	6.00G	805	215	1405	630	1240	630
7.50-16	G/14	10.0	6.00G	805	215	1500	730	1320	730

ZHONGCE RUBBER GROUP CO., LTD.

PNEUS PARA CAMINHÕES LEVES (CONVENCIONAIS)

57

WEST LAKE

Pneus Convencionais





Fls 391

CARTÓRIO AZEVEDO BASTOS 1º OFÍCIO DE REGISTRO CIVIL DAS PESSOAS NATURAS
 E TABELIÃO DE NOTAS - Código Civil de 1964
 Rua José de Figueiredo, 111 - Centro - Fone: (11) 3333-1111
 Autenticação Digital
 O documento apresentado e conferido neste ato. O referido é verdade. Dou fé.
 Valor Total do Ato: R\$ 4,56
 Cód. Autenticação: 116781001201136280456-1. Data: 10/01/2020 11:37:53
 Selo Digital de Fiscalização Tipo Normal C-AJ063009-ORSL
 Valor Avulso da Unidade Certificada os dados do ato em: <https://seelodigital.tpb.jus.br>

TIPO DE ESTRADA	TIPO DE SERVIÇO	PLG8	POSIÇÃO DO PNEU	    	
Terra / Pavimentada	Regional e Urbano Opcional: Serviço Rodoviário		o Recomendado: Eixos Direcionais e Livres o Opcional: Eixos de Tração moderada		





- Pneu para todos tipos de serviços do transporte de cargas ou passageiros.
- Banda de rodagem plana e larga que garante melhor distribuição de carga, maximizando a quilometragem.
- Sulcos largos e assimétricos repelem pedras, além de proporcionar arrancadas firmes e freadas seguras.
- Ombros arredondados conferem segurança na direção, estabilidade e firmeza nas curvas.
- O composto de rodagem resistente a abrasão, a cortes e arrancamentos preserva a carga para futuras recapagens.
- Carcaça de nylon com tratamento especial, que proporciona alto índice de recapagem, maximizando sua durabilidade e quilometragem.

Modelo	Designo GOODYEAR	Ano	Recomendado	Largura	Capacidade de Carga	Simbolo de Velocidade	Profundidade dos Sulcos	Diâmetro Externo	Código
10.00-20		7.50	16	3000 / 2725	1 (1100 km/h)	12,9 mm	1050 mm	R1052912	
11.00-22		8.00	16	3350 / 3000	1 (1100 km/h)	13,8 mm	1132 mm	R1052832	
6.50-16		4.50	6	750 / 730	1 (120 km/h)	10,5 mm	748 mm	R1000910	
7.00-16	R168	5.50	10	1150 / 1120	1 (120 km/h)	10,9 mm	778 mm	R1000921	
7.50-16		6.00	10	1250 / 1180	1 (120 km/h)	11,2 mm	806 mm	R1000931	
9.00-20		7.00	14	1450 / 1400	1 (100 km/h)	11,2 mm	806 mm	R1050932	
9.00-20		7.00	14	2500 / 2300	1 (100 km/h)	12,4 mm	1012 mm	R1050902	
9.00-20		6.00	12	1828 / 1719	1 (100 km/h)	12,1 mm	830 mm	R1052953	

TIPO DE ESTRADA	TIPO DE SERVIÇO	CONQUISTADOR	POSIÇÃO DO PNEU	   	
Terra / Pavimentada	Regional e Urbano Opcional: Serviço Rodoviário		o Recomendado: Exclusivamente em Eixos de Tração		





- Pneu para uso em todos os tipos de serviços do transporte de cargas.
- Banda de rodagem com raia central e sulcos laterais, que garantem tração múltipla em qualquer tipo de piso.
- O composto de rodagem resistente a abrasão, a cortes e arrancamentos preserva a carga para futuras recapagens.
- Carcaça de nylon com tratamento especial, que proporciona alto índice de recapagem, maximizando sua durabilidade e quilometragem.

Modelo	Designo GOODYEAR	Ano	Recomendado	Largura	Capacidade de Carga	Simbolo de Velocidade	Profundidade dos Sulcos	Diâmetro Externo	Código
9.00-20		7.00	14	2300 / 2300	1 (1100 km/h)	19,7 mm	1012 mm	R1050980	
10.00-20	CONQUISTADOR	7.50	16	3000 / 2725	1 (1100 km/h)	19,7 mm	1050 mm	R1050811	
11.00-22		8.00	16	3350 / 3000	1 (1100 km/h)	20,5 mm	1132 mm	R1050831	

TIPO DE ESTRADA	TIPO DE SERVIÇO	SUPERCONQUISTADOR	POSIÇÃO DO PNEU	   	
Terra / Pavimentada	Regional e Urbano Opcional: Serviço Rodoviário		o Recomendado: Exclusivamente em Eixos de Tração		

- Pneu para uso em todos os tipos de serviços do transporte de cargas.
- Banda de rodagem com sulcos e lâminas transversais que garantem tração múltipla em qualquer tipo de piso.
- O composto de rodagem resistente a abrasão, a cortes e arrancamentos preserva a carga para futuras recapagens.
- Carcaça de nylon com tratamento especial, que proporciona alto índice de recapagem, maximizando sua durabilidade e quilometragem.

Modelo	Designo GOODYEAR	Ano	Recomendado	Largura	Capacidade de Carga	Simbolo de Velocidade	Profundidade dos Sulcos	Diâmetro Externo	Código
9.00-20		7.00	14	2500 / 2300	1 (1100 km/h)	20,5 mm	1012 mm	R1051000	
10.00-20	SUPERCONQUISTADOR	7.50	16	3000 / 2725	1 (1100 km/h)	20,5 mm	1050 mm	R1051010	
11.00-22		8.00	16	3350 / 3000	1 (1100 km/h)	21,3 mm	1132 mm	R1051020	

TIPO DE ESTRADA	TIPO DE SERVIÇO	CT160	POSIÇÃO DO PNEU	  	
Terra / Pavimentada	Regional e Urbano Opcional: Serviço Rodoviário		o Recomendado: Exclusivamente em Eixos de Tração		

- Pneu para veículos de carga leve e uso em todos os tipos de serviços.
- Desenho da banda de rodagem com blocos centrais e laterais com lâminas e interligados, que proporcionam boa tração.
- Sulcos radiais profundos, conferindo auto limpeza da banda de rodagem, pois evita a retenção de pedras e lama.
- Carcaça de nylon com tratamento especial, que proporciona alto índice de recapagem, maximizando sua durabilidade e quilometragem.

Modelo	Designo GOODYEAR	Ano	Recomendado	Largura	Capacidade de Carga	Simbolo de Velocidade	Profundidade dos Sulcos	Diâmetro Externo	Código
6.50-16		4.50	6	750 / 730	1 (120 km/h)	14,4 mm	748 mm	R1000400	
7.00-16	CT160	5.50	10	1150 / 1120	1 (120 km/h)	15,4 mm	778 mm	R1000411	
7.50-16		6.00	10	1250 / 1180	1 (120 km/h)	15,4 mm	802 mm	R1000420	
7.50-16		6.00	12	1450 / 1400	1 (100 km/h)	15,4 mm	802 mm	R1000422	

TIPO DE ESTRADA	TIPO DE SERVIÇO	BANDERANTE	POSIÇÃO DO PNEU	  	
Terra / Pavimentada	Regional e Urbano		o Recomendado: Exclusivamente em Eixos de Tração		

- Pneu para veículos de carga leve e uso em serviços mais agressivos.
- Desenho da banda de rodagem com barras robustas e entalhes nos ombros que proporcionam alto poder de tração em serviços severos.
- O composto de rodagem resistente a abrasão, a cortes e arrancamentos, preserva a carga para futuras recapagens.
- Carcaça de nylon com tratamento especial, que proporciona alto índice de recapagem, maximizando sua durabilidade e quilometragem.

Modelo	Designo GOODYEAR	Ano	Recomendado	Largura	Capacidade de Carga	Simbolo de Velocidade	Profundidade dos Sulcos	Diâmetro Externo	Código
7.50-16		6.00	12	1450 / 1400	1 (100 km/h)	15,0 mm	804 mm	R1000001	

REPÚBLICA FEDERATIVA DO BRASIL
 ESTADO DA PARAÍBA
 CARTÓRIO AZEVEDO BASTOS
 FUNDADO EM 1888
 PRIMEIRO REGISTRO CIVIL DE NASCIMENTO E ÓBITOS E PRIVATIVO DE CASAMENTOS, INTERDIÇÕES E TUTELAS DA COMARCA DE
 JOÃO PESSOA

Av. Epitácio Pessoa, 1145 Bairro dos Estados 58030-00, João Pessoa PB

Tel.: (83) 3244-5404 / Fax: (83) 3244-5484
 http://www.azevedobastos.not.br
 E-mail: cartorio@azevedobastos.not.br



(Handwritten signature in blue ink)

DECLARAÇÃO DE SERVIÇO DE AUTENTICAÇÃO DIGITAL

O Bel. Valber Azevedo de Miranda Cavalcanti, Oficial do Primeiro Registro Civil de Nascimentos e Óbitos e Privativo de Casamentos, Interdições e Tutelas com atribuição de autenticar e reconhecer firmas da Comarca de João Pessoa Capital do Estado da Paraíba, em virtude de Lei, etc...
 DECLARA para os devidos fins de direito que, o documento em anexo identificado individualmente em cada Código de Autenticação Digital' ou na referida sequência, foi autenticados de acordo com as Legislações e normas vigentes'.

DECLARO ainda que, para garantir transparência e segurança jurídica de todos os atos oriundos dos respectivos serviços de Notas e Registros do Estado da Paraíba, a Corregedoria Geral de Justiça editou o Provimento CGJPB Nº 003/2014, determinando a inserção de um código em todos os atos notoriais e registros, cada Selo Digital de Fiscalização Extrajudicial contém um código único (por exemplo: Selo Digital: ABC12345- X1X2) e dessa forma, cada autenticação processada pela nossa Serenidade pode ser confirmada e verificada tantas vezes quanto for necessário através do site do Tribunal de Justiça do Estado da Paraíba, endereço http://corregedoria.tjpb.jus.br/selo-digital/

A autenticação digital do documento faz prova de que, na data e hora em que ela foi realizada, a empresa PREMIUM PNEUS EIRELI - FILIAL tinha posse de um documento com as mesmas características que foram reproduzidas na cópia autenticada, sendo da empresa PREMIUM PNEUS EIRELI - FILIAL a responsabilidade, única e exclusiva, pela idoneidade do documento apresentado a este Cartório.

Esta DECLARAÇÃO foi emitida em 10/01/2020 16:51:12 (hora local) através do sistema de autenticação digital do Cartório Azevedo Bastos, de acordo com o Art. 1º, 10º e seus §§ 1º e 2º da MP 2200/2001, como também, o documento eletrônico autenticado contendo o Certificado Digital do titular do Cartório Azevedo Bastos, poderá ser solicitado diretamente a empresa PREMIUM PNEUS EIRELI - FILIAL ou ao Cartório pelo endereço de e-mail autentica@azevedobastos.not.br

Para informações mais detalhadas deste ato, acesse o site <https://autdigital.azevedobastos.not.br> e informe o Código de Consulta desta Declaração.

Código de Consulta desta Declaração: 1431394

A consulta desta Declaração estará disponível em nosso site até 10/01/2021 11:37:18 (hora local).

Código de Autenticação Digital: 116781001201136260456-1

Legislações Vigentes: Lei Federal nº 8.935/94, Lei Federal nº 10.406/2002, Medida Provisória nº 2200/2001, Lei Federal nº 13.105/2015, Lei Estadual nº 8.721/2008, Lei Estadual nº 10.132/2013 e Provimento CGJ N.º 003/2014.

O referido é verdade, dou fé.

CHAVE DIGITAL

00005b1d734fd94f057f2d69f6bcb05b5656b23bf6f450dc526916dc5a1ccead3bec48eb2e56c1b66c1d7f89965780229c453cf6194406f48a40272eec8de2a8add839a5c6e973e6f18e9deda7475887c

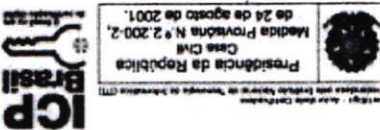

FLS. 392

FG COMERCIO DE PNEUS EIRELI

R DESEMBARGADOR CLOTARIO PORTUGAL, 1997.

CENTRO - CEP: 86.800-024 - ANEXO A - APUCARANA - PR.

CNPJ: 17.234.948/0001-04 IE: 9061489786

TELEFONE: (43) 3122 0619 E-MAIL: FG.LICITA@HOTMAIL.COM

FS 393

DECLARAÇÃO

ISENÇÃO DO INMETRO PARA PNEUS AGRICOLAS, EMPILHADEIRAS, EQUIPAMENTOS E CAMARAS/PROTETORES.

A **FG COMERCIO DE PNEUS EIRELI**, com sede na cidade de Apucarana/Paraná, na Rua Desembargador Clotario Portugal, nº 1997, Centro, CEP: 86.800-024, inscrita no CNPJ sob nº 17.234.948/0001-04, telefone: (43) 3275 - 7704, e-mail fg.licita@hotmail.com, por intermédio de seu procurador, o Sr. Kauê Protzek Corrêa, CPF nº. 080.062.519-67, identidade nº. 10.659.082-6 SSP/PR, Declara seguindo portaria do INMETRO (Portaria nº 292, de 12 de junho de 2012.), que Pneus Agrícolas, de Empilhadeiras, Equipamentos que são utilizados fora de Estrada e Câmaras/Protetores estão dispensados da apresentação do Selo do INMETRO por não serem utilizados em vias Publicas.

Assim nenhuma marca possui o Selo do INMETRO.

“ Segue em anexo Portaria nº292, de 12 de junho de 2012.”

Estão excluídos da avaliação de desempenho:

- pneus de construção diagonal;
- pneus destinados a uso exclusivamente temporário;
- pneus para motocicletas, motonetas e ciclomotores;
- pneus para veículos de coleção;
- pneus para uso agrícola e fora de estrada;
- pneus para uso de competição;
- pneus para uso exclusivamente não rodoviário;
- pneus para uso militar;
- pneus para empilhadeiras.”

Arapongas, 06 de maio de 2021.

FG COMERCIO DE PNEUS EIRELI

CNPJ 17.234.948/0001-04

Kauê Protzek Corrêa

CPF: 080.062.51967

RG: 10.659.082-6

Procurador

FG COMERCIO DE PNEUS EIRELI

R DESEMBARGADOR CLOTARIO PORTUGAL, 1997.

CENTRO - CEP: 86.800-024 - ANEXO A - APUCARANA - PR.

CNPJ: 17.234.948/0001-04 IE: 9061489786

TELEFONE: (43) 3122 0619 E-MAIL: FG.LICITA@HOTMAIL.COM

R.S. 394

DECLARAÇÃO

A **FG COMERCIO DE PNEUS EIRELI**, com sede na cidade de Apucarana/Paraná, na Rua Desembargador Clotario Portugal, nº 1997, Centro, CEP: 86.800-024, inscrita no CNPJ sob nº 17.234.948/0001-04, telefone: (43) 3275 - 7704, e-mail fg.licita@hotmail.com, por intermédio de seu procurador, o Sr. Kauê Protzek Corrêa, CPF nº. 080.062.519-67, identidade nº. 10.659.082-6 – SESP/PR, Declara:

- Os Pneus são novos, não remoldados e não ultrapassarão o limite de 06 (seis) meses da data de fabricação conforme constar no DOT (Department of Transportation) de cada pneu no momento da entrega, de acordo com o solicitado no edital.
- Os pneus possuem certificação do INMETRO RTQ 41 (Instituto Nacional de Metrologia, Qualidade e Tecnologia) e estão em conformidade com o regulamento técnico da Qualidade para pneus novos.
- Os pneus ofertados possuem prazos de garantia de 5 (cinco anos), visando assegurar conforto, estabilidade e segurança à Administração.
- Que possui corpo técnico no Brasil, responsável por qualquer tipo de garantia sobre os produtos fornecidos; as marcas cotadas possuem Corpo Técnico no Brasil para qualquer problema que envolva garantia, onde a garantia será contra quaisquer vícios de qualidade e/ou defeito que vierem a ser constatados e que impeçam ou limitem seu uso antes do término do referido prazo concedido do fabricante.
- Sob as penas do artigo 299 do Código Penal, de que terá a disponibilidade, caso venha a vencer a licitação na modalidade Pregão Presencial para Registro de Preços nº 063/2020, do fornecimento dos produtos licitados, no prazo previsto.
- Declaramos que a empresa cumpre o atendimento à Política Pública Ambiental de licitação sustentável, em especial, que se responsabiliza integralmente com a logística reversa dos produtos, embalagens e serviços pós-consumo no limite da proporção que fornecerem ao Poder Público, assumindo a responsabilidade pela destinação final ambientalmente adequada. Conforme Art 4º da Lei Estadual N° 20.132 de 20 de Janeiro de 2020.

Arapongas, 06 de maio de 2021.

FG COMERCIO DE PNEUS EIRELI

CNPJ 17.234.948/0001-04

Kauê Protzek Corrêa

CPF: 080.062.51967

RG: 10.659.082-6

Procurador

FLS 395

BRASIL



----- Site do Inmetro -----



Certificados

Produtos

Serviços

Empresas

Organismos Acreditados



Produtos e Serviços com Conformidade Avaliada

Certificados

Resultado da Consulta:

1 Certificado(s)
1 Produtos(s)
0 Serviços(s)

Página 1

Certificador: IQA Nº Certificado: 04P-0001.15-15 Tipo: Produto Emissão: 02/09/2020 Validade: 02/09/2024 Status do Certificado: Ativo Doc.Normativo

CNPJ/CPF	Razão Social / Nome (PF)	Nome fantasia	Endereço	Status	Papel da empresa
	BRIDGESTONE ARGENTINA S.A.	BRIDGESTONE ARGENTINA S.A.	AV. ANTÁRTIDA ARGENTINA, 2715 - - - LLAVALLOL - B. A., - ARGENTINA	ATIVO	FABRICANTE
57497539000115	BRIDGESTONE DO BRASIL INDÚSTRIA E COMÉRCIO LTDA.	BRIDGESTONE DO BRASIL IND.E COM. LTDA.	AV. QUEIROZ DOS SANTOS, 1717 - - - SANTO ANDRÉ, SP - BRASIL	ATIVO	REPRESENTANTE LEGAL
57497539000700	BRIDGESTONE DO BRASIL INDÚSTRIA E COMÉRCIO LTDA.	BRIDGESTONE DO BRASIL INDÚSTRIA E COMÉRC	ROD. BA 535, KM 11,5, - - POLO PETROQUÍMICO - CAMAÇARI, BA - BRASIL	ATIVO	FABRICANTE

▼ Marca	▼ Modelo	▼ Importado	▼ Descrição
FIRESTONE	FIRESTONE 10.00R20 146/143L FS557 / 196994	NÃO	(F15) 4A2B5C1

6/L



Nova Pesquisa

Certificados | Produtos | Serviços | Empresas | Organismos Acreditados

Handwritten signature

Handwritten signature

FLS 396

BRASIL



----- Site do Inmetro -----



Certificados

Produtos

Serviços

Empresas

Organismos Acreditados

Produtos e Serviços com Conformidade Avaliada



Certificados

Resultado da Consulta:

1 Certificado(s)

1 Produtos(s)

0 Serviços(s)

Página 1

Certificador: IQA Nº Certificado: 04P-0001.15-15 Tipo: Produto Emissão: 02/09/2020 Validade: 02/09/2024 Status do Certificado: Ativo Doc.Normativo

CNPJ/CPF	Razão Social / Nome (PF)	Nome fantasia	Endereço	Status	Papel da empresa
	BRIDGESTONE ARGENTINA S.A.	BRIDGESTONE ARGENTINA S.A.	AV. ANTÁRTIDA ARGENTINA, 2715 - - - LLAVALLOL - B. A., - ARGENTINA	ATIVO	FABRICANTE
57497539000115	BRIDGESTONE DO BRASIL INDÚSTRIA E COMÉRCIO LTDA.	BRIDGESTONE DO BRASIL IND.E COM. LTDA.	AV. QUEIROZ DOS SANTOS, 1717 - - - SANTO ANDRÉ, SP - BRASIL	ATIVO	REPRESENTANTE LEGAL
57497539000700	BRIDGESTONE DO BRASIL INDÚSTRIA E COMÉRCIO LTDA.	BRIDGESTONE DO BRASIL INDÚSTRIA E COMÉRC	ROD. BA 535, KM 11,5, - - POLO PETROQUÍMICO - CAMAÇARI, BA - BRASIL	ATIVO	FABRICANTE
▼ Marca	▼ Modelo	▼ Importado	▼ Descrição		
FIRESTONE	FIRESTONE 10.00R20 146/143D T831 / 007125	NÃO	(F15) 4A2B5C1		

712



Nova Pesquisa
Certificados | Produtos | Serviços | Empresas | Organismos Acreditados

BRASIL



----- Site do Inmetro ----- ▾

Sites de
InteresseMapa
do Site

Ouvidoria

Fale com
o Inmetro

Certificados

Produtos

Serviços

Empresas

Organismos
Acreditados

voltar

Produtos e Serviços com Conformidade Avaliada



topo

Certificados

Resultado da Consulta:

5 Certificado(s)

11 Produtos(s)

0 Serviços(s)

Página 1

Certificador: **ABNT** N° Certificado: **94.025/19** Tipo: **Produto** Emissão: **06/05/2019** Validade: **06/05/2023** Status do Certificado: **Ativo** Doc.Normativo

CNPJ/CPF	Razão Social / Nome (PF)	Nome fantasia	Endereço	Status	Papel da empresa
82534819000101	ANGELS INVESTIMENTOS LTDA.		AV. JOSÉ MARIA DE BRITO, 601 -- JD. DAS NAÇÕES - FOZ DO IGUAÇU, PR - BRASIL	ATIVO	REPRESENTANTE LEGAL
▼ Marca	▼ Modelo	▼ Importado	▼ Descrição		
GOODRIDE	9.00-20 14PR 141/136G CL946	SIM	FAMÍLIA : 4A1B4C1		
GOODRIDE	9.00-20 14PR 141/137G CL946	SIM	FAMÍLIA : 4A1B4C1		

Certificador: **CELAC** N° Certificado: **CN-PNEU-0090-2020-CR** Tipo: **Produto** Emissão: **08/04/2020** Validade: **07/04/2024** Status do Certificado: **Ativo** Doc.Normativo

CNPJ/CPF	Razão Social / Nome (PF)	Nome fantasia	Endereço	Status	Papel da empresa
19416534000121	ZC RUBBER BRAZIL IMPORTACAO E EXPORTACAO LTDA.	ZC RUBBER	R MAESTRO GABRIEL MIGLIORI, 577 - SALA: 53/5 - LIMÃO - 5312, SP - BRASIL Email: m1atauri@hotmail.com	ATIVO	IMPORTADOR
▼ Marca	▼ Modelo	▼ Importado	▼ Descrição		
WESTLAKE, CHAOYANG, TRAZANO, YARTU, ARISUN	9.00-20 H/14 141/137G CL946	SIM	4A1B4C1		

Certificador: **CELAC** N° Certificado: **CN-PNEU-0091-2020-CR** Tipo: **Produto** Emissão: **08/04/2020** Validade: **07/04/2024** Status do Certificado: **Ativo** Doc.Normativo Portaria Inmetro nº 544 de 25/10/2012

CNPJ/CPF	Razão Social / Nome (PF)	Nome fantasia	Endereço	Status	Papel da empresa
19416534000121	ZC RUBBER BRAZIL IMPORTACAO E EXPORTACAO LTDA.	ZC RUBBER	R MAESTRO GABRIEL MIGLIORI, 577 - SALA: 53/5 - LIMÃO - 5312, SP - BRASIL Email: m1atauri@hotmail.com	ATIVO	IMPORTADOR
▼ Marca	▼ Modelo	▼ Importado	▼ Descrição		
WESTLAKE, CHAOYANG, TRAZANO, YARTU, ARISUN	10.00-20 H/16 146/142G CL946	SIM	4A1B5C1		
WESTLAKE, CHAOYANG, TRAZANO, YARTU, ARISUN	11.00-20 H/16 150/145G CL946	SIM	4A1B5C1		
WESTLAKE, CHAOYANG, TRAZANO, YARTU, ARISUN	9.00-20 H/16 145/140G CL946	SIM	4A1B5C1		

Certificador: **CELAC** N° Certificado: **CN-PNEU-0092-2020-CR** Tipo: **Produto** Emissão: **08/04/2020** Validade: **07/04/2024** Status do Certificado: **Ativo** Doc.Normativo

CNPJ/CPF	Razão Social / Nome (PF)	Nome fantasia	Endereço	Status	Papel da empresa
19416534000121	ZC RUBBER BRAZIL IMPORTACAO E EXPORTACAO LTDA.	ZC RUBBER	R MAESTRO GABRIEL MIGLIORI, 577 - SALA: 53/5 - LIMÃO - 5312, SP - BRASIL Email: m1atauri@hotmail.com	ATIVO	IMPORTADOR

FLS. 398

BRASIL



----- Site do Inmetro -----



Certificados

Produtos

Serviços

Empresas

Organismos Acreditados



Produtos e Serviços com Conformidade Avaliada

Certificados

Resultado da Consulta:

1 Certificado(s)

1 Produtos(s)

0 Serviços(s)

Página 1

Certificador: **CELAC** N° Certificado: **CN-PNEU-0087-2020-CR** Tipo: **Produto** Emissão: **08/04/2020**

Validade: **07/04/2024** Status do Certificado: **Ativo** Doc.Normativo

CNPJ/CPF	Razão Social / Nome (PF)	Nome fantasia	Endereço	Status	Papel da empresa
19416534000121	ZC RUBBER BRAZIL IMPORTACAO E EXPORTACAO LTDA.	ZC RUBBER	R MAESTRO GABRIEL MIGLIORI, 577 - SALA: 53/5 - LIMÃO - 5312, SP - BRASIL Email: m1atauri@hotmail.com	ATIVO	IMPORTADOR

▼ Marca	▼ Modelo	▼ Importado	▼ Descrição
WESTLAKE, CHAOYANG, TRAZANO, YARTU, ARISUN	185R14C D/8PR 102/100R H188	15 SIM	3A2B2C2



Nova Pesquisa

Certificados | Produtos | Serviços | Empresas | Organismos Acreditados

Certificador: CELAC Nº Certificado: **CN-PNEU-0078-2020-CR** Tipo: Produto Emissão: 08/04/2020
 Validade: 07/04/2024 Status do Certificado: Ativo Doc.Normativo



CNPJ/CPF	Razão Social / Nome (PF)	Nome fantasia	Endereço	Status	Papel da empresa
19416534000121	ZC RUBBER BRAZIL IMPORTACAO E EXPORTACAO LTDA.	ZC RUBBER	R. MAESTRO GABRIEL MIGLIORI, 577 - SALA: 53/5 - LIMÃO - 5312, SP - BRASIL Email: m1atauri@hotmail.com	ATIVO	IMPORTADOR

▼ Marca	▼ Modelo	▼ Importado	▼ Descrição
WESTLAKE, CHAOYANG	175/60 R15 81H RP18A	SIM	2A2B1C6D4
WESTLAKE, CHAOYANG, TRAZANO, YARTU, ARISUN	185/60 R14 82H RP18	SIM	2A2B1C6D4
WESTLAKE, CHAOYANG, TRAZANO, YARTU, ARISUN	185/60 R15 84H RP18	SIM	2A2B1C6D4
WESTLAKE, CHAOYANG, TRAZANO, YARTU, ARISUN	195/60 R14 86H RP18	SIM	2A2B1C6D4
WESTLAKE, CHAOYANG, TRAZANO, YARTU, ARISUN	195/60 R15 88H RP18	SIM	2A2B1C6D4
WESTLAKE, CHAOYANG, TRAZANO, YARTU, ARISUN	195/60 R16 89H RP18	SIM	2A2B1C6D4
WESTLAKE, CHAOYANG, TRAZANO, YARTU, ARISUN	205/60 R15 91H RP18	SIM	2A2B1C6D4
WESTLAKE, CHAOYANG, TRAZANO, YARTU, ARISUN	205/60 R16 92H RP18	SIM	2A2B1C6D4
WESTLAKE, CHAOYANG, TRAZANO, YARTU, ARISUN	215/60 R15 94H RP18	SIM	2A2B1C6D4
WESTLAKE, CHAOYANG, TRAZANO, YARTU, ARISUN	225/60 R16 98H RP18	SIM	2A2B1C6D4
WESTLAKE, CHAOYANG, TRAZANO, YARTU, ARISUN	235/60 R16 100H RP18	SIM	2A2B1C6D4

Nova Pesquisa

Certificados | Produtos | Serviços | Empresas | Organismos Acreditados

FLS 400

BRASIL



----- Site do Inmetro -----



- Certificados
- Produtos
- Serviços
- Empresas
- Organismos Acreditados

Produtos e Serviços com Conformidade Avaliada



Certificados

Resultado da Consulta:
 1 Certificado(s)
 1 Produtos(s)
 0 Serviços(s)

Página 1

Certificador: **CELAC** N° Certificado: **CN-PNEU-0076-2020-CR** Tipo: **Produto** Emissão: **08/04/2020**
 Validade: **07/04/2024** Status do Certificado: **Ativo** Doc.Normativo

CNPJ/CPF	Razão Social / Nome (PF)	Nome fantasia	Endereço	Status	Papel da empresa
19416534000121	ZC RUBBER BRAZIL IMPORTACAO E EXPORTACAO LTDA.	ZC RUBBER	R MAESTRO GABRIEL MIGLIORI, 577 - SALA: 53/5 - LIMÃO - 5312, SP - BRASIL Email: m1atauri@hotmail.com	ATIVO	IMPORTADOR

▼ Marca	▼ Modelo	▼ Importado	▼ Descrição
WESTLAKE, CHAOYANG, TRAZANO, YARTU, ARISUN	185/65 R14 86H RP18	17 SIM	2A2B1C5D4



Nova Pesquisa

Certificados | Produtos | Serviços | Empresas | Organismos Acreditados

FLS 401

BRASIL



----- Site do Inmetro ----- v

- Sites de Interesse
- Mapa do Site
- Ouvidoria
- Fale com o Inmetro

- Certificados**
- Produtos
- Serviços
- Empresas
- Organismos Acreditados

Produtos e Serviços com Conformidade Avaliada



Certificados

Resultado da Consulta:

1 Certificado(s)

1 Produtos(s)

0 Serviços(s)

Página 1

Certificador: **CELAC** N° Certificado: **CN-PNEU-0079-2020-CR** Tipo: **Produto** Emissão: **08/04/2020**

Validade: **07/04/2024** Status do Certificado: **Ativo** Doc.Normativo

CNPJ/CPF	Razão Social / Nome (PF)	Nome fantasia	Endereço	Status	Papel da empresa
19416534000121	ZC RUBBER BRAZIL IMPORTACAO E EXPORTACAO LTDA.	ZC RUBBER	R MAESTRO GABRIEL MIGLIORI, 577 - SALA: 53/5 - LIMÃO - 5312, SP - BRASIL Email: m1atauri@hotmail.com	ATIVO	IMPORTADOR

▼ Marca	▼ Modelo	▼ Importado	▼ Descrição
WESTLAKE, CHAOYANG, TRAZANO, YARTU, ARISUN	195/55 R16 87V RP28	SIM	PNEUS NOVOS DESTINADOS A AUTOMÓVEL DE PASSAGEIROS, INCLUSIVE OS DE USO MISTO, E REBOCADOS



Nova Pesquisa

Certificados | Produtos | Serviços | Empresas | Organismos Acreditados

BRASIL



----- Site do Inmetro -----

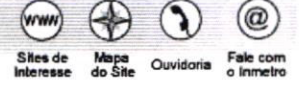

Certificados

Produtos

Serviços

Empresas

Organismos Acreditados



Produtos e Serviços com Conformidade Avaliada

Certificados

Resultado da Consulta:

1 Certificado(s)

1 Produtos(s)

0 Serviços(s)

Página 1

Certificador: CELAC N° Certificado: CN-PNEU-0076-2020-CR Tipo: Produto Emissão: 08/04/2020

Validade: 07/04/2024 Status do Certificado: Ativo Doc.Normativo

CNPJ/CPF	Razão Social / Nome (PF)	Nome fantasia	Endereço	Status	Papel da empresa
19416534000121	ZC RUBBER BRAZIL IMPORTACAO E EXPORTACAO LTDA.	ZC RUBBER	R MAESTRO GABRIEL MIGLIORI, 577 - SALA: 53/5 - LIMÃO - 5312, SP - BRASIL Email: m1atauri@hotmail.com	ATIVO	IMPORTADOR

▼ Marca	▼ Modelo	▼ Importado	▼ Descrição
WESTLAKE, CHAOYANG, TRAZANO, YARTU, ARISUN	195/65 R15 91H RP18	SIM	2A2B1C5D4

20



Nova Pesquisa

Certificados | Produtos | Serviços | Empresas | Organismos Acreditados

Handwritten signature and scribbles in blue ink.

BRASIL



----- Site do Inmetro ----- v

Sites de Interesse
 Mapa do Site
 Ouvidoria
 Fale com o Inmetro

[Certificados](#)
 [Produtos](#)
 [Serviços](#)
 [Empresas](#)
 [Organismos Acreditados](#)



Produtos e Serviços com Conformidade Avaliada

Certificados

Resultado da Consulta:

- 1 Certificado(s)
- 1 Produtos(s)
- 0 Serviços(s)

Página 1

Certificador: CELAC
Nº Certificado: CN-PNEU-0088-2020-CR
Tipo: Produto
Emissão: 08/04/2020
Validade: 07/04/2024
Status do Certificado: Ativo
Doc.Normativo

CNPJ/CPF	Razão Social / Nome (PF)	Nome fantasia	Endereço	Status	Papel da empresa
19416534000121	ZC RUBBER BRAZIL IMPORTACAO E EXPORTACAO LTDA.	ZC RUBBER	R MAESTRO GABRIEL MIGLIORI, 577 - SALA: 53/5 - LIMÃO - 5312, SP - BRASIL Email: m1atauri@hotmail.com	ATIVO	IMPORTADOR

▼ Marca	▼ Modelo	▼ Importado	▼ Descrição
WESTLAKE/CHAOYANG/TRAZANO	205/70 R15C D/8PR 106/104R H188	SI SIM	3A2B3C2



Nova Pesquisa
[Certificados](#) | [Produtos](#) | [Serviços](#) | [Empresas](#) | [Organismos Acreditados](#)

[Handwritten signature]

BRASIL



----- Site do Inmetro -----

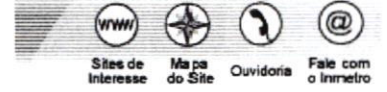

- Certificados
- Produtos
- Serviços
- Empresas
- Organismos Acreditados

Produtos e Serviços com Conformidade Avaliada



Certificados

Resultado da Consulta:

- 1 Certificado(s)
- 1 Produtos(s)
- 0 Serviços(s)

Página 1



Certificador: IQA Nº Certificado: 04P-0001.15-29 Tipo: Produto Emissão: 02/09/2020 Validade:

02/09/2024 Status do Certificado: Ativo Doc.Normativo Portaria Inmetro nº 544 de 25/10/2012

CNPJ/CPF	Razão Social / Nome (PF)	Nome fantasia	Endereço	Status	Papel da empresa
	BRIDGESTONE ARGENTINA S.A.	BRIDGESTONE ARGENTINA S.A.	AV. ANTÁRTIDA ARGENTINA, 2715 - - - LLAVALLOL - B. A., - ARGENTINA	ATIVO	FABRICANTE
57497539000115	BRIDGESTONE DO BRASIL INDÚSTRIA E COMÉRCIO LTDA.	BRIDGESTONE DO BRASIL IND.E COM. LTDA.	AV. QUEIROZ DOS SANTOS, 1717 - - - SANTO ANDRÉ, SP - BRASIL	ATIVO	REPRESENTANTE LEGAL
57497539000700	BRIDGESTONE DO BRASIL INDÚSTRIA E COMÉRCIO LTDA.	BRIDGESTONE DO BRASIL INDÚSTRIA E COMÉRC	ROD. BA 535, KM 11,5, - - POLO PETROQUÍMICO - CAMAÇARI, BA - BRASIL	ATIVO	FABRICANTE

▼ Marca	▼ Modelo	▼ Importado	▼ Descrição
FIRESTONE	FIRESTONE 205/75R16C 110/108R CV5000 / 009375	NÃO	(F29) 3A2B3C2



Nova Pesquisa

Certificados | Produtos | Serviços | Empresas | Organismos Acreditados

[Handwritten signature]

[Handwritten signature]

[Handwritten signature]

BRASIL



----- Site do Inmetro -----

 Sites de Interesse
 Mapa do Site
 Ouvidoria
 Fale com o Inmetro

[Certificados](#) | [Produtos](#) | [Serviços](#) | [Empresas](#) | [Organismos Acreditados](#)



Produtos e Serviços com Conformidade Avaliada

Certificados

Resultado da Consulta:

1 Certificado(s)

1 Produtos(s)

0 Serviços(s)

Página 1

Certificador: **CELAC** N° Certificado: **CN-PNEU-0095-2020-CR** Tipo: Produto Emissão: 08/04/2020

Validade: 07/04/2024 Status do Certificado: Ativo Doc.Normativo

CNPJ/CPF	Razão Social / Nome (PF)	Nome fantasia	Endereço	Status	Papel da empresa
19416534000121	ZC RUBBER BRAZIL IMPORTACAO E EXPORTACAO LTDA.	ZC RUBBER	R MAESTRO GABRIEL MIGLIORI, 577 - SALA: 53/5 - LIMÃO - 5312, SP - BRASIL Email: m1atauri@hotmail.com	ATIVO	IMPORTADOR

▼ Marca	▼ Modelo	▼ Importado	▼ Descrição
WESTLAKE, CHAOYANG, TRAZANO, YARTU, ARISUN	215/75 R17.5 14PR 126/124M CR960A	23 SIM	4A2B2C2



Nova Pesquisa

Certificados | Produtos | Serviços | Empresas | Organismos Acreditados



BRASIL



----- Site do Inmetro -----

Sites de Interesse
 Mapa do Site
 Ouvidoria
 Fale com o Inmetro

[Certificados](#)
[Produtos](#)
[Serviços](#)
[Empresas](#)
[Organismos Acreditados](#)



Produtos e Serviços com Conformidade Avaliada

Certificados

Resultado da Consulta:

1 Certificado(s)

1 Produtos(s)

0 Serviços(s)

Página 1

Certificador: CELAC **Nº Certificado:** CN-PNEU-0096-2020-CR **Tipo:** Produto **Emissão:** 08/04/2020
Validade: 07/04/2024 **Status do Certificado:** Ativo **Doc.Normativo**

CNPJ/CPF	Razão Social / Nome (PF)	Nome fantasia	Endereço	Status	Papel da empresa
19416534000121	ZC RUBBER BRAZIL IMPORTACAO E EXPORTACAO LTDA.	ZC RUBBER	R MAESTRO GABRIEL MIGLIORI, 577 - SALA: 53/5 - LIMÃO - 5312, SP - BRASIL Email: m1atauri@hotmail.com	ATIVO	IMPORTADOR

▼ Marca	▼ Modelo	▼ Importado	▼ Descrição
WESTLAKE, CHAOYANG, TRAZANO, YARTU, ARISUN	215/75 R17.5 H/16 135/133 J CM986	SIM	PNEUS NOVOS DESTINADOS A VEÍCULOS COMERCIAIS E REBOCADOS



Nova Pesquisa

Certificados | Produtos | Serviços | Empresas | Organismos Acreditados

FLS. 407

BRASIL



----- Site do Inmetro -----



- Certificados
- Produtos
- Serviços
- Empresas
- Organismos Acreditados

Produtos e Serviços com Conformidade Avaliada



Certificados

Resultado da Consulta:

1 Certificado(s)
 1 Produtos(s)
 0 Serviços(s)

Página 1

Certificador: **CELAC** N° Certificado: **CN-PNEU-0088-2020-CR** Tipo: **Produto** Emissão: **08/04/2020**
 Validade: **07/04/2024** Status do Certificado: **Ativo** Doc.Normativo

CNPJ/CPF	Razão Social / Nome (PF)	Nome fantasia	Endereço	Status	Papel da empresa
19416534000121	ZC RUBBER BRAZIL IMPORTACAO E EXPORTACAO LTDA.	ZC RUBBER	R MAESTRO GABRIEL MIGLIORI, 577 - SALA: 53/5 - LIMÃO - 5312, SP - BRASIL Email: m1atauri@hotmail.com	ATIVO	IMPORTADOR

▼ Marca	▼ Modelo	▼ Importado	▼ Descrição
WESTLAKE, CHAOYANG, TRAZANO, YARTU, ARISUN	225/65 R16C D/8PR 112/110R SC328	26 SIM	3A2B3C2



Nova Pesquisa

Certificados | Produtos | Serviços | Empresas | Organismos Acreditados

[Handwritten signature]

FLS 408

BRASIL



----- Site do Inmetro ----- ▾



Sites de Interesse



Mapa do Site



Ouvidoria



Fale com o Inmetro

Certificados

Produtos

Serviços

Empresas

Organismos
Acreditados

voltar

Produtos e Serviços com Conformidade Avaliada

Certificados

Resultado da Consulta:

1 Certificado(s)

1 Produtos(s)

0 Serviços(s)

Página 1

Certificador: IQA Nº Certificado: **04P-0001.15-29** Tipo: Produto Emissão: 02/09/2020 Validade: 02/09/2024 Status do Certificado: Ativo Doc.Normativo

CNPJ/CPF	Razão Social / Nome (PF)	Nome fantasia	Endereço	Status	Papel da empresa
	BRIDGESTONE ARGENTINA S.A.	BRIDGESTONE ARGENTINA S.A.	AV. ANTÁRTIDA ARGENTINA, 2715 --- LLAVALLOL - B. A., - ARGENTINA	ATIVO	FABRICANTE
57497539000115	BRIDGESTONE DO BRASIL INDÚSTRIA E COMÉRCIO LTDA.	BRIDGESTONE DO BRASIL IND.E COM. LTDA.	AV. QUEIROZ DOS SANTOS, 1717 --- SANTO ANDRÉ, SP - BRASIL	ATIVO	REPRESENTANTE LEGAL
57497539000700	BRIDGESTONE DO BRASIL INDÚSTRIA E COMÉRCIO LTDA.	BRIDGESTONE DO BRASIL INDÚSTRIA E COMÉRC	ROD. BA 535, KM 11,5, -- POLO PETROQUÍMICO - CAMAÇARI, BA - BRASIL	ATIVO	FABRICANTE
▼ Marca	▼ Modelo	▼ Importado	▼ Descrição		
FIRESTONE	FIRESTONE LT245/70R16 113/110S DESTINATION A/T / 215514	27 NÃO	(F29) 3A2B3C2		



topo

Nova Pesquisa

Certificados | Produtos | Serviços | Empresas | Organismos Acreditados

RS 409

BRASIL



----- Site do Inmetro -----



- Certificados
- Produtos
- Serviços
- Empresas
- Organismos Acreditados

Produtos e Serviços com Conformidade Avaliada



Certificados

Resultado da Consulta:

- 1 Certificado(s)
- 1 Produtos(s)
- 0 Serviços(s)

Página 1



Certificador: IQA N° Certificado: 04P-0001.15-29 Tipo: Produto Emissão: 02/09/2020 Validade: 02/09/2024 Status do Certificado: Ativo Doc.Normativo

CNPJ/CPF	Razão Social / Nome (PF)	Nome fantasia	Endereço	Status	Papel da empresa
	BRIDGESTONE ARGENTINA S.A.	BRIDGESTONE ARGENTINA S.A.	AV. ANTÁRTIDA ARGENTINA, 2715 - - - LLAVALLOL - B. A., - ARGENTINA	ATIVO	FABRICANTE
57497539000115	BRIDGESTONE DO BRASIL INDÚSTRIA E COMÉRCIO LTDA.	BRIDGESTONE DO BRASIL IND.E COM. LTDA.	AV. QUEIROZ DOS SANTOS, 1717 - - - SANTO ANDRÉ, SP - BRASIL	ATIVO	REPRESENTANTE LEGAL
57497539000700	BRIDGESTONE DO BRASIL INDÚSTRIA E COMÉRCIO LTDA.	BRIDGESTONE DO BRASIL INDÚSTRIA E COMÉRC	ROD. BA 535, KM 11,5, - - POLO PETROQUÍMICO - CAMAÇARI, BA - BRASIL	ATIVO	FABRICANTE
▼ Marca	▼ Modelo	▼ Importado	▼ Descrição		
FIRESTONE	FIRESTONE LT265/70R16 110/107S DESTINATION A/T / 211495	28 NÃO	(F29) 3A2B3C2		



Nova Pesquisa

Certificados | Produtos | Serviços | Empresas | Organismos Acreditados

FLS 410

BRASIL



----- Site do Inmetro -----

- Sites de Interesse
- Mapa do Site
- Ouvidoria
- Fale com o Inmetro

- Certificados**
- Produtos
- Serviços
- Empresas
- Organismos Acreditados



Produtos e Serviços com Conformidade Avaliada

Certificados

Resultado da Consulta:

1 Certificado(s)

1 Produtos(s)

0 Serviços(s)

Página 1

Certificador: IQA Nº Certificado: **04P-0001.15-18** Tipo: Produto Emissão: 02/09/2020 Validade: 02/09/2024 Status do Certificado: Ativo Doc.Normativo

CNPJ/CPF	Razão Social / Nome (PF)	Nome fantasia	Endereço	Status	Papel da empresa
	BRIDGESTONE ARGENTINA S.A.	BRIDGESTONE ARGENTINA S.A.	AV. ANTÁRTIDA ARGENTINA, 2715 --- LLAVALLOL - B. A., - ARGENTINA	ATIVO	FABRICANTE
57497539000115	BRIDGESTONE DO BRASIL INDÚSTRIA E COMÉRCIO LTDA.	BRIDGESTONE DO BRASIL IND.E COM. LTDA.	AV. QUEIROZ DOS SANTOS, 1717 --- SANTO ANDRÉ, SP - BRASIL	ATIVO	REPRESENTANTE LEGAL
57497539000700	BRIDGESTONE DO BRASIL INDÚSTRIA E COMÉRCIO LTDA.	BRIDGESTONE DO BRASIL INDÚSTRIA E COMÉRC	ROD. BA 535, KM 11,5, -- POLO PETROQUÍMICO - CAMAÇARI, BA - BRASIL	ATIVO	FABRICANTE

▼ Marca	▼ Modelo	▼ Importado	▼ Descrição
DAYTON	DAYTON 295/80R22.5 152/148M D300 / 004646	NÃO	(F18) 4A2B7C2

29 / 16

Nova Pesquisa

Certificados | Produtos | Serviços | Empresas | Organismos Acreditados



[Handwritten signature]

FLS 211

BRASIL



----- Site do Inmetro ----- v



Sites de Interesse



Mapa do Site



Ouvidoria



Fale com o Inmetro

Certificados

Produtos

Serviços

Empresas

Organismos Acreditados

Produtos e Serviços com Conformidade Avaliada



Certificados

Resultado da Consulta:

2 Certificado(s)

2 Produtos(s)

0 Serviços(s)

Página 1

Certificador: IQA Nº Certificado: 04P-0001.14-18 Tipo: Produto Emissão: 16/02/2001 Validade: 06/09/2020 Status do Certificado: Ativo Doc.Normativo

CNPJ/CPF	Razão Social / Nome (PF)	Nome fantasia	Endereço	Status	Papel da empresa
	BRIDGESTONE ARGENTINA S.A.	BRIDGESTONE ARGENTINA S.A.	AV. ANTÁRTIDA ARGENTINA, 2715 --- LLAVALLOL - B. A., - ARGENTINA	ATIVO	FABRICANTE
57497539000115	BRIDGESTONE DO BRASIL INDÚSTRIA E COMÉRCIO LTDA.	BRIDGESTONE DO BRASIL IND.E COM. LTDA.	AV. QUEIROZ DOS SANTOS, 1717 --- SANTO ANDRÉ, SP - BRASIL	ATIVO	REPRESENTANTE LEGAL
57497539000700	BRIDGESTONE DO BRASIL INDÚSTRIA E COMÉRCIO LTDA.	BRIDGESTONE DO BRASIL INDÚSTRIA E COMÉRC	ROD. BA 535, KM 11,5, -- POLO PETROQUÍMICO - CAMAÇARI, BA - BRASIL	ATIVO	FABRICANTE
▼ Marca	▼ Modelo	▼ Importado	▼ Descrição		
FIRESTONE	FIRESTONE 295/80R22.5 152/148G T831Z / 203777	NÃO	(F18) 4A2B7C2		

Certificador: IQA Nº Certificado: 04P-0001.15-18 Tipo: Produto Emissão: 02/09/2020 Validade: 02/09/2024 Status do Certificado: Ativo Doc.Normativo

CNPJ/CPF	Razão Social / Nome (PF)	Nome fantasia	Endereço	Status	Papel da empresa
	BRIDGESTONE ARGENTINA S.A.	BRIDGESTONE ARGENTINA S.A.	AV. ANTÁRTIDA ARGENTINA, 2715 --- LLAVALLOL - B. A., - ARGENTINA	ATIVO	FABRICANTE
57497539000115	BRIDGESTONE DO BRASIL INDÚSTRIA E COMÉRCIO LTDA.	BRIDGESTONE DO BRASIL IND.E COM. LTDA.	AV. QUEIROZ DOS SANTOS, 1717 --- SANTO ANDRÉ, SP - BRASIL	ATIVO	REPRESENTANTE LEGAL
57497539000700	BRIDGESTONE DO BRASIL INDÚSTRIA E COMÉRCIO LTDA.	BRIDGESTONE DO BRASIL INDÚSTRIA E COMÉRC	ROD. BA 535, KM 11,5, -- POLO PETROQUÍMICO - CAMAÇARI, BA - BRASIL	ATIVO	FABRICANTE
▼ Marca	▼ Modelo	▼ Importado	▼ Descrição		
FIRESTONE	FIRESTONE 295/80R22.5 152/148G T831Z / 203777	NÃO	(F18) 4A2B7C2		

30
7

topo

Nova Pesquisa

Certificados | Produtos | Serviços | Empresas | Organismos Acreditados

BRASIL



----- Site do Inmetro ----- ▾



Sites de Interesse



Mapa do Site



Ouvidoria



Fale com o Inmetro

Certificados

Produtos

Serviços

Empresas

Organismos Acreditados



voltar

Produtos e Serviços com Conformidade Avaliada

Certificados

Resultado da Consulta:

2 Certificado(s)

2 Produtos(s)

0 Serviços(s)

Página 1

Certificador: ABNT N° Certificado: 94.020/19 Tipo: Produto Emissão: 06/05/2019 Validade: 06/05/2023 Status do Certificado: Ativo Doc.Normativo

CNPJ/CPF	Razão Social / Nome (PF)	Nome fantasia	Endereço	Status	Papel da empresa
82534819000101	ANGELS INVESTIMENTOS LTDA.		AV. JOSÉ MARIA DE BRITO, 601 -- JD. DAS NAÇÕES - FOZ DO IGUAÇU, PR - BRASIL	ATIVO	REPRESENTANTE LEGAL
▼ Marca	▼ Modelo	▼ Importado	▼ Descrição		
GOODRIDE	7.50-16LT 14PR 122/118G CL830	SIM	FAMÍLIA : 3A1B4C1		

Certificador: CELAC N° Certificado: CN-PNEU-0085-2020-CR Tipo: Produto Emissão: 08/04/2020 Validade: 07/04/2024 Status do Certificado: Ativo Doc.Normativo

CNPJ/CPF	Razão Social / Nome (PF)	Nome fantasia	Endereço	Status	Papel da empresa
19416534000121	ZC RUBBER BRAZIL IMPORTACAO E EXPORTACAO LTDA.	ZC RUBBER	R MAESTRO GABRIEL MIGLIORI, 577 - SALA: 53/5 - LIMÃO - 5312, SP - BRASIL Email: m1atauri@hotmail.com	ATIVO	IMPORTADOR
▼ Marca	▼ Modelo	▼ Importado	▼ Descrição		
WESTLAKE, CHAOYANG, TRAZANO, YARTU, ARISUN	7.50-16 G/14 122/118K CL830	SIM	PNEUS NOVOS DESTINADOS A VEICULOS COMERCIAIS E REBOCADOS		

Nova Pesquisa

Certificados | Produtos | Serviços | Empresas | Organismos Acreditados



topo

BRASIL



----- Site do Inmetro -----

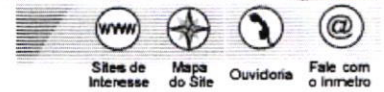

- Certificados
- Produtos
- Serviços
- Empresas
- Organismos Acreditados

Produtos e Serviços com Conformidade Avaliada



Certificados

Resultado da Consulta:

- 1 Certificado(s)
- 1 Produtos(s)
- 0 Serviços(s)

Página 1



Certificador: IQA Nº Certificado: **04P-0607.02-05** Tipo: Produto Emissão: 14/10/2020 Validade: 14/10/2024 Status do Certificado: Ativo Doc.Normativo Portaria Inmetro nº 544 de 25/10/2012

CNPJ/CPF	Razão Social / Nome (PF)	Nome fantasia	Endereço	Status	Papel da empresa
11385941000107	TITAN PNEUS DO BRASIL LTDA.	TITAN PNEUS DO BRASIL LTDA.	RUA DOS PRAZERES, 106 -- BELENZINHO - SÃO PAULO, SP - BRASIL	ATIVO	REPRESENTANTE LEGAL

▼ Marca	▼ Modelo	▼ Importado	▼ Descrição
GOODYEAR	GOODYEAR 9-17.5 124/122L TL PAPALEGUAS G8 / 1052852	32 NÃO	(F05) 3A1B4C2



Nova Pesquisa
 Certificados | Produtos | Serviços | Empresas | Organismos Acreditados

[Handwritten signature]

[Handwritten signature]

FG COMERCIO DE PNEUS EIRELI

RUA DESEMBARGADOR CLOTARIO PORTUGAL, 1997,

CENTRO - CEP: 86.800-024 - APUCARANA - PR.

CNPJ: 17.234.948/0001-04 IE: 9061489786

TELEFONE: (43) 3122 0619

E-MAIL: FG.LICITA@HOTMAIL.COM

SANTA MARIA DO OESTE

PREGÃO PRESENCIAL Nº 09/2021

ENVELOPE 01 - PROPOSTA DE PREÇOS

ABERTURA DIA 06 DE MAIO DE 2021

ABERTURA 09h00min

RS 415

Município de Santa Maria do Oeste
Pregão Presencial 9/2021

PROPOSTA DE FORNECIMENTO DE PRODUTOS / SERVIÇOS

CNPJ: 07.788.478/0001-77 Fornecedor: J GOMES & AGNESS LTDA ME E-mail: jgomesagnes@hotmail.com
 Endereço: RUA GENEROSO KARPINSK 448 - CENTRO - Santa Maria do Oeste/PR - CEP 85230-000 Telefone: 42-3644-1417 Fax:
 Inscrição Estadual: 9036119877 Contador: Telefone contador:

Representante: Jurandir gomes CPF: 742.952.849-04 RG: Telefone representante:
 Endereço representante: rua generoso karpinsk 448 - centro - Santa Maria do Oeste/PR - CEP 85230-000
 E-mail representante: Agência: Conta: Data de abertura:
 Banco: 1 - BB

Fornecedor enquadrado como microempresa ou empresa de pequeno porte (para obter os benefícios da lei complementar nº 123/2006).

Lote: 001 ITENS EXCLUSIVOS PARA ME, EPP E MEI

Nº Item	Descrição do Produto / Serviço	Qtd.	Unid.	Preço Máximo	Marca	Modelo	Preço Unitário	Preço Total
001	CÂMARA DE AR 1000 R20	60,00	UN	161,67			0,00	0,00
002	CÂMARA DE AR 12,5/40-18	40,00	UN	196,67			0,00	0,00
003	CÂMARA DE AR 750X16	40,00	UN	106,00			0,00	0,00
004	CÂMARA DE AR KM 24	40,00	UN	393,33			0,00	0,00
005	CÂMARAS DE AR 17,5 X 25	40,00	UN	433,33			0,00	0,00
006	PNEU 1000 R20 RADIAL LISO	10,00	UN	2.156,67			0,00	0,00
007	PNEU 1000 R20 RADIAL MISTO BORRACHUDO	10,00	UN	2.579,00			0,00	0,00
008	PNEU 1000 X20 16 LONAS BORRACHUDO	32,00	UN	1.966,67			0,00	0,00
009	PNEU 12,5/80 - 18 14 LONAS	26,00	UN	2.350,00			0,00	0,00
010	PNEU 14/17,5 14 LONAS	24,00	UN	2.838,33			0,00	0,00
011	PNEU 1400-24 16 LONAS 212	8,00	UN	4.566,67			0,00	0,00
012	PNEU 17,5X25 16 LONAS 3 L3	5,00	UN	5.898,33			0,00	0,00
013	PNEU 1750 R 13	70,00	UN	338,33	GOODYEAR	EDGE TOURING	315,00	22.050,00
014	PNEU 1750/70 R14	52,00	UN	420,00	GOODYEAR	MAXLIFE	412,00	21.424,00
015	PNEU 185 R14 - 8 LONAS	20,00	UN	503,33	GOODYEAR	CARGO MARATHON	480,60	9.612,00
016	PNEU 185/60 R15	36,00	UN	480,00	GOODYEAR	EAGLE SPORT	425,90	15.332,40
017	PNEU 185/65 R 14	36,00	UN	442,67	GOODYEAR	EAGLE SPORT	429,00	15.444,00
018	PNEU 19,5L24 12 LONAS	9,00	UN	5.013,33			0,00	0,00
019	PNEU 195/55 R16	28,00	UN	573,33	GOODYEAR	EFFICIENTGRIP	545,00	15.260,00
020	PNEU 195/65 R15	36,00	UN	508,33	GOODYEAR	EFFICIENTGRIP	485,50	18.449,00
021	PNEU 205/70 R-15 P LONAS	32,00	UN	723,33	GOODYEAR	CARGO MARATHON	680,60	21.779,20
022	PNEU 205/75 R16	28,00	UN	813,33			0,00	0,00
023	PNEU 215,75 R17,5 LISO	40,00	UN	1.231,67			0,00	0,00
024	PNEU 215/75 R 17,5 BORRACHUDO	40,00	UN	1.313,33			0,00	0,00
025	PNEU 225/60 R16	38,00	UN	1.265,00			0,00	0,00
026	PNEU 225/65 - R16	32,00	UN	1.060,00	GOODYEAR	G32 CARGO	1.025,00	32.800,00
027	PNEU 245/70 R16	40,00	UN	953,33			0,00	0,00
028	PNEU 265/70 R16	28,00	UN	1.223,33	GOODYEAR	EDGE SUV	1.100,00	30.800,00
029	PNEU 295/80 R22,5 LISO 16 LONAS	11,00	UN	2.630,00			0,00	0,00
030	PNEU 295/80R22,5 LISO/MISTO/BORRACHUDO	10,00	UN	2.950,00			0,00	0,00
031	PNEU 750 X 16 12 LONAS BORRACHUDO	24,00	UN	1.013,33			0,00	0,00
032	PNEU 9,17,5 12 LONAS LISO	32,00	UN	1.204,33			0,00	0,00



PROPOSTA DE FORNECIMENTO DE PRODUTOS / SERVIÇOS

CNPJ: 07.788.478/0001-77 **Fornecedor:** J GOMES & AGNES LTDA ME
 Endereço: RUA GENEROSO KARPINSK 448 - CENTRO - Santa Maria do Oeste/PR - CEP 85230-000
 Inscrição Estadual: 9036119877 **Contador:** **CPF:** 742.952.849-04 **RG:** **E-mail:** jgomesagnes@hotmail.com **Celular:**

Representante: Jurandir gomes **Telefone representante:** rua generoso karpinsk 448 - centro - Santa Maria do Oeste/PR - CEP 85230-000 **Telefone representante:**
E-mail representante: **Agência:** **Conta:** **Data de abertura:**
Banco: 1 - BB

Fornecedor enquadrado como microempresa ou empresa de pequeno porte (para obter os benefícios da lei complementar nº 123/2006).

Lote: 001 **ITENS EXCLUSIVOS PARA ME, EPP E MEI**

Nº Item	Descrição do Produto / Serviço	Qtde.	Unid.	Preço Máximo	Marca	Modelo	Preço Unitário	Preço Total
033	PROTETOR ARO 16	24,00	UN	49,33				0,00
034	PROTETOR ARO 20	40,00	UN	73,33				0,00
035	PROTETOR ARO 24	10,00	UN	200,00				0,00
036	PROTETOR ARO 25	12,00	UN	266,67				0,00
037	RODA 295/80 R22 5 SEM CAMARA	24,00	UN	960,00				0,00
PREÇO TOTAL DO LOTE:								202.950,60

Lote: 002 **ITENS DE AMPLA CONCORRÊNCIA**

Nº Item	Descrição do Produto / Serviço	Qtde.	Unid.	Preço Máximo	Marca	Modelo	Preço Unitário	Preço Total
001	PNEU 1000 R20 RADIAL LISO	30,00	UN	2.156,67				0,00
002	PNEU 1000 R20 RADIAL MISTO BORRACHUDO	30,00	UN	2.579,00				0,00
003	PNEU 1400-24 16 LONAS 2L2	24,00	UN	4.566,67				0,00
004	PNEU 17.5X25 16 LONAS 3 L3	15,00	UN	5.898,33				0,00
005	PNEU 19.5L24 12 LONAS	27,00	UN	5.013,33				0,00
006	PNEU 295/80 R22 5 LISO 16 LONAS	35,00	UN	2.630,00				0,00
007	PNEU 295/80R22 5 LISO/MISTO/BORRACHUDO	30,00	UN	2.950,00				0,00
PREÇO TOTAL DO LOTE:								0,00
TOTAL DA PROPOSTA:								202.950,60

07.788.478/0001-77

J GOMES & AGNES LTDA ME
CNPJ: 07.788.478/0001-77

J. GOMES & AGNES LTDA.

Rua Generoso Karpinski, 210
Centro - CEP 85.230-000

SANTA MARIA DO OESTE - PR

S OESTE

AUTO PEÇAS E MECÂNICA

FLS 417

CNPJ: 07.788.478/0001-77

Rua Generoso Karpinski, 201 – Centro – Santa Maria do Oeste – PR

Fone: (42)3644-1417 – e-mail: jgomesegnes@hotmail.com

DECLARAÇÃO DE ATENDIMENTO AOS PRAZOS E ESPECIFICAÇÕES

Ref.: Licitação na modalidade Pregão nº 050/2021

Procedimento Licitatório nº 009/2021

A empresa licitante **J GOMES & AGNES LTDA - ME**, inscrita no CNPJ nº 07.788.478/0001-77, por intermédio de seu representante legal o Sr. **JURANDIR GOMES**, portador(a) da Carteira de Identidade nº 5.137.547-5-SSP/PR e do CPF nº 742.952.849-04, **DECLARA** que atende às especificações, prazos de entregas e qualidade dos produtos, conforme exigido nesse edital e em seus anexos.

Santa Maria do Oeste, 03 de Maio de 2021

07.788.478/0001-77

J. GOMES & AGNES LTDA.

Rua Generoso Karpinski, 210
Centro - CEP 85.230-000

SANTA MARIA DO OESTE - PR

JURANDIR GOMES

SOESTE

AUTO PEÇAS E MECÂNICA

CNPJ: 07.788.478/0001-77

Rua Generoso Karpinski, 201 – Centro – Santa Maria do Oeste – PR
 Fone: (42)3644-1417 – e-mai: jgomesagnes@hotmail.com

DECLARAÇÃO

Ref.: Licitação na modalidade Pregão nº 009/2021

A **J. GOMES & AGNES LTDA - ME**, inscrito no CNPJ nº 07.788.478/0001-77, por intermédio de seu representante legal o(a) Sr(a) **JURANDIR GOMES**, portador(a) da Carteira de Identidade nº 5.137.547-5 e do CPF nº 742.952.849-04, **DECLARA** que os preços da proposta tem validade por 60 dias a partir da abertura das propostas, de acordo com o edital em questão.

Declara ainda, conhecedor de todos os termos do instrumento convocatório que rege a supracitada licitação.

Santa Maria do Oeste, 03 de Maio de 2021

JURANDIR GOMES

CPF.:742.952.849-04

RG.: 5.137.547-5

07.788.478/0001-77

J. GOMES & AGNES LTDA.

Rua Generoso Karpinski, 210
 Centro - CEP 85.230-000

SANTA MARIA DO OESTE - PR.

SOESTE

AUTO PEÇAS E MECÂNICA

FLS. 419

CNPJ 07.788.478/0001-77

Rua Generoso karpinki,448 centro- Santa Maria Do Oeste PR
Fone: 42/3644-1417- e-mail jgomesegnes@hotmail.com.br

DECLARAÇÃO SOBRE O PRAZO DE FABRICAÇÃO

Ref.: Procedimento Licitatório nº 050/2021

Edital de Pregão Presencial nº 009/2021

A empresa licitante **J GOMES & AGNES LTDA - ME**, inscrita no CNPJ nº 07.788.478/0001-77, por intermédio de sua representante legal o Sr. **JURANDIR GOMES**, portador(a) da Carteira de Identidade nº 5.137.547-5-SSP/PR e do CPF nº 742.952.849-04, **DECLARA** que os produtos cotados deverão ter o prazo de fabricação igual ou inferior a 06 (seis) meses no momento em que os mesmos forem entregues.

Santa Maria do Oeste, 30 de abril 2021.

07.788.478/0001-77

J. GOMES & AGNES LTDA.

Rua Generoso Karpinski, 210
Centro - CEP 85.230-000

SANTA MARIA DO OESTE - PR

JURANDIR GOMES

CPF 742.952.849-04

RG 5.137.547-5



Ministério do Meio Ambiente
Instituto Brasileiro do Meio Ambiente e dos Recursos Naturais Renováveis
CADASTRO TÉCNICO FEDERAL
CERTIFICADO DE REGULARIDADE - CR

FLS 420



Registro n.º	Data da consulta:	CR emitido em:	CR válido até:
19884	26/03/2021	26/03/2021	26/06/2021

Dados básicos:
CNPJ : 60.500.246/0016-30
Razão Social : GOODYEAR DO BRASIL PRODUTOS DE BORRACHA LTDA
Nome fantasia : GOODYEAR
Data de abertura : 08/02/1973

Endereço:
logradouro: AV AFFONSO PANSAN
N.º: 3415 Complemento: KM 128
Bairro: ANHANGUERA KM 128 Município: AMERICANA
CEP: 13473-620 UF: SP

**Cadastro Técnico Federal de Atividades Potencialmente Poluidoras
e Utilizadoras de Recursos Ambientais – CTF/APP**

Código	Descrição
21-45	Importação de pneus e similares - Resolução CONAMA nº 416/2009
21-43	Importação de veículos automotores para uso próprio - Lei nº 8.723/1993
21-3	Utilização de substâncias controladas - Protocolo de Montreal
9-2	Fabricação de câmara de ar, fabricação e recondicionamento de pneumáticos
9-6	Fabricação de pneumáticos

Conforme dados disponíveis na presente data, CERTIFICA-SE que a pessoa jurídica está em conformidade com as obrigações cadastrais e de prestação de informações ambientais sobre as atividades desenvolvidas sob controle e fiscalização do Ibama, por meio do CTF/APP.

O Certificado de Regularidade emitido pelo CTF/APP não desobriga a pessoa inscrita de obter licenças, autorizações, permissões, concessões, alvarás e demais documentos exigíveis por instituições federais, estaduais, distritais ou municipais para o exercício de suas atividades

O Certificado de Regularidade emitido pelo CTF/APP não habilita o transporte e produtos e subprodutos florestais e faunísticos.

Chave de autenticação	A54VQ384EQVWIP7X
-----------------------	------------------



São Paulo, 4 de março de 2021

GOODYEAR DO BRASIL PRODUTOS DE BORRACHA LTDA., pessoa jurídica de direito privado, com sede na Rua Intendência, 91, Portão A – Prédio Administrativo, Brás, na cidade de São Paulo, Estado de São Paulo, inscrita no CNPJ sob o nº 60.500.246/0001-54 e com estabelecimento industrial localizado na Rodovia Anhanguera, KM 128, Americana, no Estado de São Paulo, inscrita no CNPJ sob nº 60.500.246/0016-30 declara, na condição de fabricante, que seus pneus destinados a veículos comerciais, ônibus e caminhões, e com símbolo do Inmetro estampado no costado, são certificados de acordo com a portaria Inmetro 544 de 25 de outubro de 2012.

Atenciosamente,

GOODYEAR DO BRASIL PRODUTOS DE BORRACHA LTDA.

Antonio Dimas Roncolati
Diretor de PBU Consumer

Eduardo Heneine Gualberto
Diretor de PBU Commercial



Documento assinado por
EDUARDO HENEINE
GUALBERTO com o CPF
: 268.423.698-43 na data
17/03/2021 17:49:46 como
Procurador Goodyear

Documento assinado por
ANTONIO DIMAS
RONCOLATI com o CPF :
091.547.928-19 na data
15/03/2021 16:03:15 como
Procurador Goodyear



A large, stylized handwritten signature in blue ink, consisting of two main vertical strokes that curve at the top and meet at the bottom.

A smaller, more compact handwritten signature in blue ink, featuring a loop and a tail.

A handwritten signature in blue ink, appearing as a series of overlapping loops and curves.

FLS. 423

CERTIFICADO DE GARANTIA



PNEUS DE AUTOMÓVEIS, SUVs E PICK-UPS,
VANS E UTILITÁRIOS LEVES

GUIA DE UTILIZAÇÃO, MANUTENÇÃO E SEGURANÇA



**CADASTRO DO
CONSUMIDOR**

- PREENCHIMENTO OBRIGATORIO.
- NÃO DESTACAR.
- ANEXAR NOTA FISCAL DE COMPRA.

Nome: _____

Nota fiscal dos pneus n.º: _____

Carimbo do revendedor:

____/____/____

GOOD YEAR

LEIA CUIDADOSAMENTE ESTE CERTIFICADO. MANTENHA-O SEMPRE AO SEU ALCANCE E CONSULTE-O SEMPRE QUE TIVER DÚVIDAS. ELE É NECESSÁRIO AO ATENDIMENTO EM GARANTIA JUNTO À NOTA FISCAL DE COMPRA.

Os pneus fabricados pela Goodyear possuem garantia de 5 anos contra anormalidades de fabricação, devidamente constatadas por técnicos da Goodyear ou por técnicos credenciados da rede de revendedores. O período de 5 anos é contado a partir da data da nota fiscal de compra do pneu ou veículo novo como equipamento original. Caso esta venha a faltar, será considerada a data de fabricação (DOT) e compreende os 3 primeiros meses de garantia legal, acrescidos de 4 anos e 9 meses de garantia contratual, oferecida pela Goodyear.



CONDIÇÕES LEGAIS E CONTRATUAIS DE GARANTIA PARA PNEUS DE AUTOMÓVEIS, SUVs E PICK-UPS, VANS E UTILITÁRIOS LEVES

- Nos 3 primeiros meses da data de sua compra, caso seja constatada qualquer anormalidade de fabricação, haverá substituição do pneu sem ônus para o consumidor.
- Após os 3 primeiros meses da data da compra, sendo constatada a anormalidade, haverá substituição do pneu, cobrando-se apenas o valor proporcional ao desgaste do pneu, nas seguintes condições:
 - Desgastes de 0% a 25%: substituição integral do produto.
 - Desgastes de 26% a 100% (limitados a 1,6 mm de profundidade do sulco): cobrança proporcional.

Ex.: se o pneu apresentar um desgaste de 30% na banda de rodagem, serão cobrados 30% do valor do pneu. O valor será cobrado sobre o preço de venda do pneu ao consumidor, referente ao dia da entrega em substituição, com seus respectivos tributos. A presente garantia se restringe a pneus fabricados pela Goodyear em sua banda original, até a profundidade remanescente de desenho de 1,6 mm.

As garantias legal e contratual dos produtos fabricados pela Goodyear não se aplicam quando constatados:

(Handwritten signatures)

LIMITES DE GARANTIA

RS 425

- Uso incorreto da pressão de ar.
- Avarias acidentais, como furos, penetrações, rasgos, quebra da carcaça ou bolha no costado.
- Desalinhamento da direção do veículo ou desbalanceamento do conjunto pneu/roda.
- Irregularidades mecânicas no sistema de suspensão, amortecedores, direção e freios dos veículos.
- Alterações no projeto original do veículo que possam invalidar a garantia dos pneus.
- Instalação de medida de pneu não equivalente à original do veículo.
- Montagem e desmontagem incorretas dos pneus.
- Sobrecarga ou má distribuição da carga.
- Instalação de pneu com índice de carga e/ou símbolo de velocidade inferior aos exigidos pelo fabricante do veículo.
- Instalação indevida do pneu quanto à sua banda de rodagem em relação à sua posição no veículo ou ao tipo de serviço (exemplo: pneu para uso urbano em serviço fora de estrada e vice-versa).
- Utilização de pneus com objetivo de competições, exposições ou mesmo em práticas que contrariem a legislação brasileira de trânsito.
- Inscricões de semana e ano de fabricação e/ou DOTs raspados, adulterados ou ilegíveis.
- Sinais de envelhecimento (trincas, rachaduras, endurecimento da borracha, entre outros).
- Contaminação por produtos químicos, óleos, graxas, solventes ou qualquer tipo de produto derivado de petróleo.
- Rodas enferrujadas, trincadas, amassadas ou onduladas.
- Materiais químicos não especificados neste certificado, para vedação de perfurações ou cortes.
- Frenagens bruscas, patinagens e arrancadas.
- Utilização de câmara de ar em pneu sem câmara (*tubeless*).
- Utilização de protetores de pneus convencionais em pneus radiais e vice-versa.
- Câmara de ar com mais de dois reparos ou sem condições de uso.
- Consertos inadequados, que possam provocar falhas nos pneus.
- Que o reclamante da garantia não é o consumidor final do produto.
- Utilização da linha *Run on Flat* (EMT), sem o sistema eletrônico integrado de monitoramento veicular de pressão de ar dos pneus.



A não observância de qualquer das condições acima implica a perda da garantia Goodyear. Qualquer reclamação deverá ser feita em um Revendedor Goodyear, em nosso Serviço de Atendimento ao Consumidor (SAC) pelo telefone 0800-725-7638, pelo e-mail sac@goodyear.com ou pelo twitter.com/goodyearbr.

O cuidado especial com os pneus é fundamental para rodar com segurança, sem transtornos ou imprevistos. Leia com atenção este guia e mantenha-o sempre à mão, pois ele contém dicas importantes para uma maior vida útil dos pneus, ao mesmo tempo em que proporciona maior tranquilidade ao dirigir, para você e sua família.



ESCOLHA O PNEU ADEQUADO

A escolha do pneu correto representa maior economia para você e melhor desempenho para os seus pneus. A Goodyear dá algumas dicas para que você faça sua escolha na hora de trocar os pneus:

- Substitua os pneus por outros da mesma medida recomendada pelo fabricante do veículo (manual do veículo).
- No caso de pneus do tipo câmara, é fundamental a troca da câmara e do protetor.
- É recomendada a substituição da válvula ao montar um pneu novo.
- É recomendado não utilizar pneus de marcas ou desenhos de banda diferentes e/ou pneus novos com usados, no mesmo eixo do veículo.
- Ao repor apenas dois pneus (no caso de veículos de passeio), instale-os no eixo traseiro do veículo.
- Verifique se o desenho da banda de rodagem, o índice de carga e o símbolo de velocidade são compatíveis com o recomendado pela montadora ou com o tipo de serviço do veículo.
- Nunca monte pneus de dimensões ou construções diferentes em um mesmo veículo, exceto quando indicado pela montadora do mesmo.
- Nunca utilize pneus de medidas e tipo de construção diferentes (radial ou convencional), no mesmo eixo do veículo.



LEITURA DO COSTADO DO PNEU

- | | |
|--|--|
| A Nome do fabricante | H Índice de carga |
| B Selo de Certificação do Inmetro | I Medida nominal do pneu |
| C País de fabricação | J Nome comercial |
| D Carga e pressão (máximas) | K Tipo de pneu:
(<i>tubeless</i> – sem câmara; <i>tube type</i> – com câmara) |
| E Estrutura do pneu | L Normas de segurança |
| F Tipo de construção | M DOT – dados sobre fabricação e período de produção |
| G Símbolo de velocidade | N Indicador de desgaste |

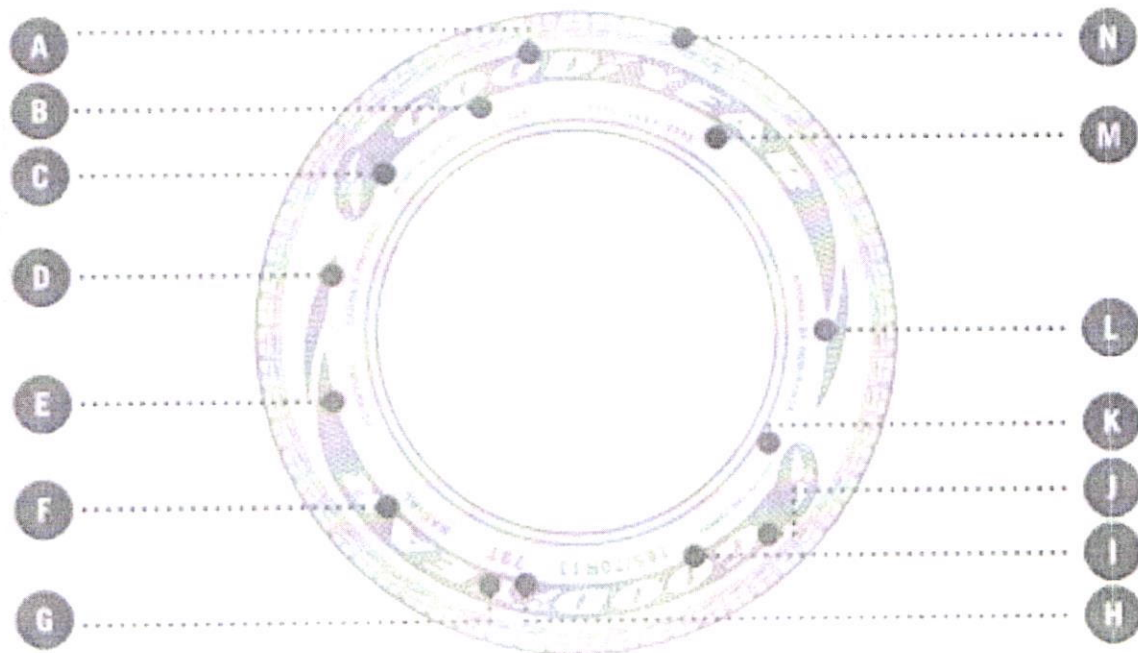

DADOS DE FABRICAÇÃO

O código DOT gravado na lateral do pneu indica sua conformidade com os padrões de segurança e fornece dados sobre a fabricação do pneu.

Exemplo: DOT Y16L 26X2 2515

Y16L Código da fábrica
 26X2 Tipo de construção do pneu
 2515 Semana e ano de construção
 (25ª semana de 2015)

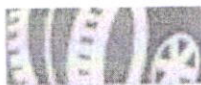

PARTES PRINCIPAIS DOS PNEUS

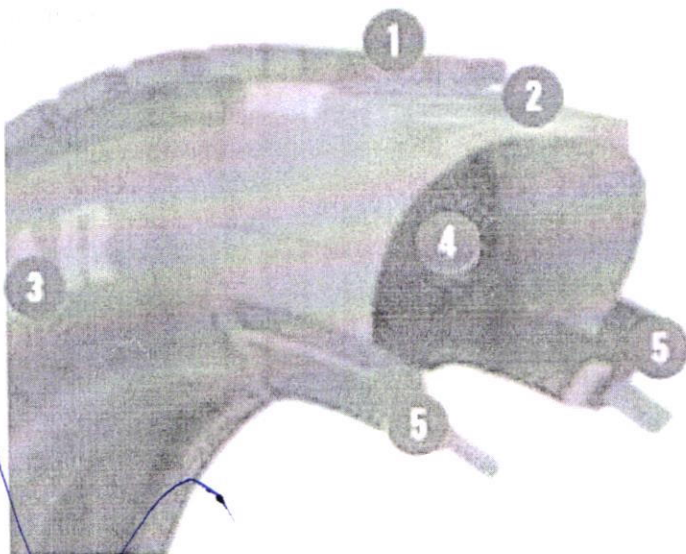

- 1 Banda de rodagem
- 2 Carcaça
- 3 Costado
- 4 Liner
- 5 Talões



EQUIVALÊNCIA DE CARGA

FLS. 428

Equivalência entre o Índice de Carga e Carga Máxima determinada para o pneu.

IC	KG	IC	KG	IC	KG	IC	KG	IC	KG	IC	KG	IC	KG
0	45	23	87,5	46	170	69	325	92	630	115	1.215	138	2.360
1	46,2	24	90	47	175	70	335	93	650	116	1.250	139	2.430
2	47,5	25	92,5	48	180	71	345	94	670	117	1.285	140	2.500
3	48,7	26	95	49	185	72	355	95	690	118	1.320	141	2.575
4	50	27	97,5	50	190	73	365	96	710	119	1.360	142	2.650
5	51,5	28	100	51	195	74	375	97	730	120	1.400	143	2.725
6	53	29	103	52	200	75	387	98	750	121	1.450	144	2.800
7	54,5	30	106	53	206	76	400	99	775	122	1.500	145	2.900
8	56	31	109	54	212	77	412	100	800	123	1.550	146	3.000
9	58	32	112	55	218	78	425	101	825	124	1.600	147	3.075
10	60	33	115	56	224	79	437	102	850	125	1.650	148	3.150
11	61,5	34	118	57	230	80	450	103	875	126	1.700	149	3.250
12	63	35	121	58	236	81	462	104	900	127	1.750	150	3.350
13	65	36	125	59	243	82	475	105	925	128	1.800	151	3.450
14	67	37	128	60	250	83	487	106	950	129	1.850	152	3.550
15	69	38	132	61	257	84	500	107	975	130	1.900	153	3.650
16	71	39	136	62	265	85	515	108	1.000	131	1.950	154	3.750
17	73	40	140	63	272	86	530	109	1.030	132	2.000	155	3.875
18	75	41	145	64	280	87	545	110	1.060	133	2.060	156	4.000
19	77,5	42	150	65	290	88	560	111	1.090	134	2.120	157	4.125
20	80	43	155	66	300	89	580	112	1.120	135	2.180	158	4.250
21	82,5	44	160	67	307	90	600	113	1.150	136	2.240	159	4.375
22	85	45	165	68	315	91	615	114	1.180	137	2.300	160	4.500

EQUIVALÊNCIA DE VELOCIDADE

Equivalência entre o Símbolo de Velocidade e a Velocidade Máxima correspondente.

SÍMBOLO DE VELOCIDADE	VELOCIDADE (KM/H)	SÍMBOLO DE VELOCIDADE	VELOCIDADE (KM/H)	SÍMBOLO DE VELOCIDADE	VELOCIDADE (KM/H)
B	50	K	110	S	180
C	60	L	120	T	190
D	65	M	130	U	200
E	70	N	140	H	210
F	80	O	150	V	240
G	90	Q	160	W	270
J	100	R	170	Y	300

CONSERVE SEU VEÍCULO

Os pneus são apenas uma parte do complexo conjunto que forma a suspensão do veículo. A correta manutenção de rodas, rolamentos, buchas, válvulas, molas, amortecedores e demais peças contribui com a vida útil, o desempenho e a segurança dos pneus.

PRESSÃO DE AR

A pressão de ar é um fator primordial na vida de um pneu. É o que mais afeta o desgaste do pneu e, conseqüentemente, reduz sua vida útil. Orientações:



- Utilize sempre a pressão de ar recomendada pelo manual do fabricante do veículo. Para caminhões, ônibus e utilitários, utilizar a pressão de ar relacionada à carga e à velocidade do veículo.
- Verifique as pressões semanalmente, sempre com os pneus frios e utilizando calibradores aferidos.
- Não se esqueça de calibrar o estepe.
- Jamais retire o ar quente dos pneus.
- Por ocasião da checagem das pressões, examine as válvulas e recolque suas respectivas tampas.

ALINHAMENTO DO VEÍCULO

O alinhamento da direção pode prolongar a vida de seus pneus. A direção desalinhada faz com que o pneu se arraste lateralmente nas retas, provocando desgastes irregulares, comprometendo a dirigibilidade e a segurança do veículo. Pneus que “cantam” nas curvas e volantes que teimam em permanecer tortos nas retas são sintomas de desalinhamento.

Recomenda-se verificar ou refazer o alinhamento, no máximo, a cada 5.000 km.

Refaça o alinhamento:

- Após fortes impactos.
- Quando constatado desgaste irregular dos pneus.
- Quando os pneus forem substituídos ou houver rodízio entre eles.
- Quando forem substituídas peças da suspensão.

BALANCEAMENTO

A falta de balanceamento adequado provoca a oscilação do conjunto pneu/roda e transmite uma trepidação ao volante, reduzindo a vida útil dos pneus e provocando um grande desconforto ao dirigir.

Recomenda-se verificar ou refazer o balanceamento, no máximo, a cada 5.000 km, ou nas seguintes condições:

- Quando os pneus forem substituídos, montados ou desmontados (quando houver rodízio entre eles, verificar necessidade).
- Quando surgirem vibrações ou trepidações.
- Quando houver reparo no pneu.

CONSERTOS

Existem normas técnicas específicas para consertos e reparos em pneus.

- Os consertos de pneus radiais de automóveis, SUVs e pick-ups, ROF (EMT), vans e utilitários leves deverão ser feitos a frio (“macarrão” ou manchão a frio) e somente na região da banda de rodagem.
- Nunca se deve aplicar consertos nas laterais do pneu (região que vai desde o ombro até o talão-costado).
- Pneus de passeio com índice de velocidade até T (190 km/h) só poderão ter consertos feitos em furos ou cortes que tenham no máximo 6 mm (medidos pelo lado interno do pneu) e não mais que um conserto por quadrante, ou seja, quatro consertos no máximo.



- Para pneus de camioneta radial, o tamanho máximo de conserto permitido é de 10 mm (com índice de velocidade até T – 190 km/h).
- Já para pneus com índice de velocidade H, V, W, Z (superior a 210 km/h), a quantidade máxima de consertos permitida é de apenas um.

FLS 430

RODÍZIO

Para se obter o máximo de rendimento de seus pneus, efetue um rodízio a cada 5.000 km. O rodízio serve para compensar as diferenças de desgastes, permitindo um aumento de quilometragem e eficiência.

Efetue o rodízio dos pneus conforme as indicações abaixo:

- Respeitar sempre o sentido de rotação, quando este for indicado nos pneus.
- Recomenda-se o uso de estepe no rodízio. Para esses casos, seguir a orientação abaixo:

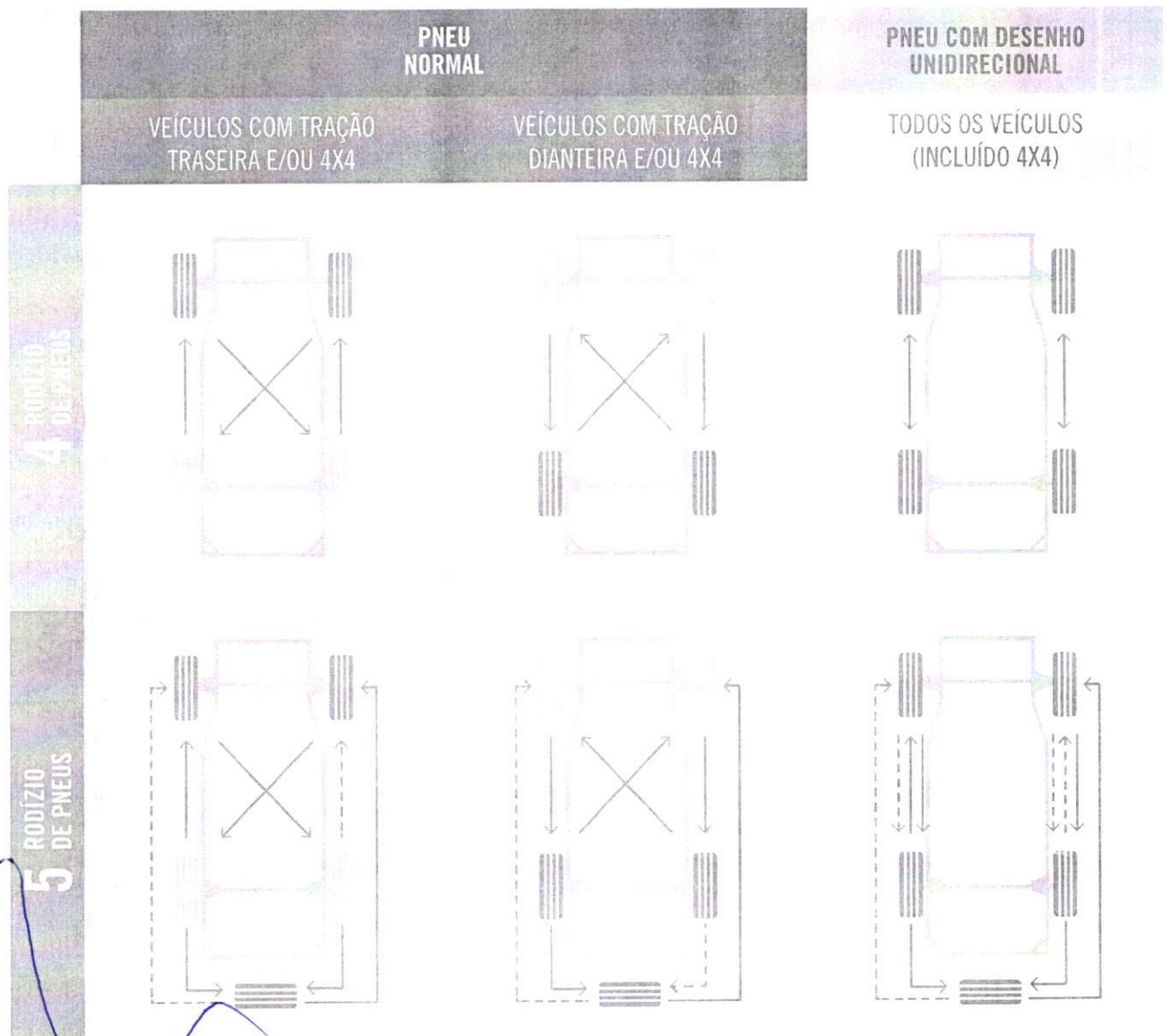

OS DESENHOS ACIMA REFEREM-SE A AUTOMÓVEIS, SUVS E PICK-UPS, VANS E UTILITÁRIOS LEVES.

[Handwritten signature]



INDICADORES DE DESGASTE (Δ , OU TWI)

Para que você possa transitar com segurança e saiba o momento exato de trocar os pneus, atente para os indicadores de desgaste, localizados no alto costado e marcados com o símbolo Δ , com o  ou as letras TWI.

Na direção dos indicadores, atente para as marcas em relevo na base dos sulcos.

Essas marcas indicam que o pneu atingiu o nível máximo de desgaste (1,6 mm de profundidade no sulco da banda de rodagem).

Pneus nessas condições devem ser imediatamente substituídos, conforme determinação do Código de Trânsito Brasileiro, pois comprometem a segurança do veículo.

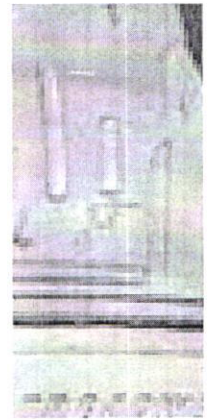

ARMAZENAGEM

A armazenagem de pneus deve ser feita em local seco e livre de matérias químicas.

Os pneus devem ser limpos e cobertos, a fim de evitar o acúmulo de água e a proliferação de insetos.

A armazenagem por períodos superiores a quatro semanas deve ser feita na posição vertical, em prateleiras com altura mínima de 10 cm do solo.

Veículos que permaneçam parados por longo período devem ser suspensos por cavaletes, para evitar deformações nos pneus.



HÁBITOS E COSTUMES AO DIRIGIR

Os hábitos e costumes de cada motorista exercem grande influência no desgaste e na durabilidade dos pneus de seu carro.

- Evite buracos e obstáculos. Os impactos e atritos podem causar avarias irreversíveis aos pneus.
- Alta velocidade causa o flexionamento excessivo da carcaça e superaquecimento dos pneus, acelerando seu desgaste.
- Evite fazer curvas em alta velocidade. Essa situação força o arraste dos pneus e causa um desgaste maior na área do ombro.
- Evite freadas ou arrancadas bruscas. Essa prática favorece o desgaste irregular e acelerado da banda de rodagem.



SUBSTITUIÇÃO OBRIGATÓRIA DOS PNEUS

Os pneus devem ser imediatamente substituídos se apresentarem:

- Bolhas ou cortes nas laterais (costados).
- Avarias nos talões.
- Sinais de envelhecimento de materiais (ex.: rachaduras).
- Cortes ou furos não reparáveis na banda de rodagem.
- Quando atingirem o nível máximo de desgaste (1,6 mm de profundidade no sulco da banda de rodagem).

FLS 432



AVISO DE SEGURANÇA

A não observância de qualquer das orientações, requisitos e informações descritas neste certificado pode acarretar em riscos à segurança e implica a imediata perda da garantia dos produtos.



RECICLAGEM DE PNEUS – AJA CONSCIENTEMENTE

Em 26 de agosto de 1999, foi publicada a Resolução 258 do Conama, que determina a destinação ambientalmente adequada de pneus inservíveis. É sabido que pneus usados são focos de mosquitos e demoram anos para se degradarem, representando um sério risco à saúde e ao meio ambiente. A Goodyear e seus revendedores estão comprometidos com esse processo de crucial importância para o futuro de nosso planeta. Colabore você também, não deixando pneus em lugares abertos e deixando os pneus usados retirados de seu veículo na loja em que estiver efetuando a troca, para que possamos dar o destino ambientalmente correto. Juntos, com certeza conseguiremos construir um lugar melhor para vivermos.

As futuras gerações agradecem!

PARA INFORMAÇÕES TÉCNICAS ADICIONAIS, CONSULTE NOSSO SITE OU NOSSA REDE DE REVENDEDORES.

RESPEITE OS LIMITES DE VELOCIDADE.

Copyright © 2017 – Goodyear do Brasil

Todos os direitos reservados. A reprodução total ou parcial deste material, por quaisquer formas ou meios, só poderá ser feita com o consentimento por escrito da Goodyear do Brasil.

www.goodyear.com.br

[goodyearbr](https://www.facebook.com/goodyearbr)

0800 725 7638

sac@goodyear.com

2017

GOODYEAR



REPÚBLICA FEDERATIVA DO BRASIL

FL 433

CADASTRO NACIONAL DA PESSOA JURÍDICA

NÚMERO DE INSCRIÇÃO 07.788.478/0001-77 MATRIZ	COMPROVANTE DE INSCRIÇÃO E DE SITUAÇÃO CADASTRAL	DATA DE ABERTURA 29/11/2005
NOME EMPRESARIAL J. GOMES & AGNES LTDA		
TÍTULO DO ESTABELECIMENTO (NOME DE FANTASIA) AUTO PECAS E MECANICA OESTE		PORTE ME
CÓDIGO E DESCRIÇÃO DA ATIVIDADE ECONÔMICA PRINCIPAL 45.20-0-01 - Serviços de manutenção e reparação mecânica de veículos automotores		
CÓDIGO E DESCRIÇÃO DAS ATIVIDADES ECONÔMICAS SECUNDÁRIAS 45.30-7-03 - Comércio a varejo de peças e acessórios novos para veículos automotores 45.30-7-05 - Comércio a varejo de pneumáticos e câmaras-de-ar 47.32-6-00 - Comércio varejista de lubrificantes 45.20-0-02 - Serviços de lanternagem ou funilaria e pintura de veículos automotores 45.20-0-03 - Serviços de manutenção e reparação elétrica de veículos automotores 45.20-0-04 - Serviços de alinhamento e balanceamento de veículos automotores		
CÓDIGO E DESCRIÇÃO DA NATUREZA JURÍDICA 206-2 - Sociedade Empresária Limitada		
LOGRADOURO R GENEROSO KARPINSKI	NÚMERO 210	COMPLEMENTO *****
CEP 85.230-000	BAIRRO/DISTRITO CENTRO	MUNICÍPIO SANTA MARIA DO OESTE
UF PR		ENDEREÇO ELETRÔNICO marquinholopes@hotmail.com
TELEFONE (42) 3646-4728		ENTE FEDERATIVO RESPONSÁVEL (EFR) *****
SITUAÇÃO CADASTRAL ATIVA	DATA DA SITUAÇÃO CADASTRAL 29/11/2005	
MOTIVO DE SITUAÇÃO CADASTRAL		
SITUAÇÃO ESPECIAL *****	DATA DA SITUAÇÃO ESPECIAL *****	

Aprovado pela Instrução Normativa RFB nº 1.863, de 27 de dezembro de 2018.

Emitido no dia 07/04/2021 às 09:36:46 (data e hora de Brasília).

Página: 1/1

20939

ENVELOPE N.º 01 – PROPOSTA DE PREÇOS
PROC. LICITATÓRIO N.º 050/2021 PREGÃO N.º 009/2021
OBJETO: “CONTRATAÇÃO DE EMPRESA PARA EVENTUAL FORNECIMENTO DE PEÇAS E PRESTAÇÃO DE SERVIÇOS DE MANUTENÇÃO DE VEÍCULOS, PARA ATENDER A FROTA MUNICIPAL DE SANTA MARIA DO OESTE/PR”, de acordo com as demais especificações do edital, e anexos.
NOME DO LICITANTE: J. GOMES & AGNES LTDA

Prefeitura M. de Santa Maria do Oeste

PROTÓCOLO N.º 192/2021

Data: 05/11/2021

Interessado

Assunto: PROPOSTA DE

João José Ferreira de Lima
Diretor Municipal de Licitação e Contratos
Prefeitura Municipal de Santa Maria do Oeste



REPÚBLICA FEDERATIVA DO BRASIL

CADASTRO NACIONAL DA PESSOA JURÍDICA

FLS 435

NÚMERO DE INSCRIÇÃO 25.115.613/0001-03 MATRIZ	COMPROVANTE DE INSCRIÇÃO E DE SITUAÇÃO CADASTRAL	DATA DE ABERTURA 01/07/2016
---	---	--------------------------------

NOME EMPRESARIAL
BARATAO PNEUS EIRELI

TÍTULO DO ESTABELECIMENTO (NOME DE FANTASIA) *****	PORTE EPP
---	--------------

CÓDIGO E DESCRIÇÃO DA ATIVIDADE ECONÔMICA PRINCIPAL
45.30-7-05 - Comércio a varejo de pneumáticos e câmaras-de-ar

CÓDIGO E DESCRIÇÃO DAS ATIVIDADES ECONÔMICAS SECUNDÁRIAS
22.12-9-00 - Reforma de pneumáticos usados
45.20-0-04 - Serviços de alinhamento e balanceamento de veículos automotores
45.20-0-06 - Serviços de borracharia para veículos automotores
45.20-0-07 - Serviços de instalação, manutenção e reparação de acessórios para veículos automotores
45.30-7-03 - Comércio a varejo de peças e acessórios novos para veículos automotores

CÓDIGO E DESCRIÇÃO DA NATUREZA JURÍDICA
230-5 - Empresa Individual de Responsabilidade Limitada (de Natureza Empresári

LOGRADOURO AV MANOEL RIBAS	NÚMERO 4636	COMPLEMENTO *****
--------------------------------------	-----------------------	----------------------

CEP 85.055-010	BAIRRO/DISTRITO CONRADINHO	MUNICÍPIO GUARAPUAVA	UF PR
--------------------------	--------------------------------------	--------------------------------	-----------------

ENDEREÇO ELETRÔNICO ATENDIMENTO@MICHELC.COM.BR	TELEFONE (42) 3624-2244
--	-----------------------------------

ENTE FEDERATIVO RESPONSÁVEL (EFR)

SITUAÇÃO CADASTRAL ATIVA	DATA DA SITUAÇÃO CADASTRAL 01/07/2016
------------------------------------	---

MOTIVO DE SITUAÇÃO CADASTRAL

SITUAÇÃO ESPECIAL *****	DATA DA SITUAÇÃO ESPECIAL *****
----------------------------	------------------------------------

Aprovado pela Instrução Normativa RFB nº 1.863, de 27 de dezembro de 2018.

Emitido no dia 22/04/2021 às 10:57:10 (data e hora de Brasília).

Página: 1/1



RECEITA ESTADUAL



Comprovante de Inscrição Cadastral - CICAD

Inscrição no CAD/ICMS 90728740-88	Inscrição CNPJ 25.115.613/0001-03	Início das Atividades 08/2016
---	---	---

Empresa / Estabelecimento

Nome Empresarial **BARATAO PNEUS EIRELI**
 Título do Estabelecimento **BARATAO PNEUS**
 Endereço do Estabelecimento **AV MANOEL RIBAS, 4636 - CONRADINHO - CEP 85055-010**
 Município de Instalação **GUARAPUAVA - PR, DESDE 08/2016**
 (Estabelecimento Matriz)

Qualificação

Situação Atual **ATIVO - REGIME NORMAL / NORMAL - DIA 12 DO MES+1, DESDE 06/2018**
 Natureza Jurídica **230-5 - EMPRESA INDIVIDUAL DE RESPONSABILIDADE LIMITADA (EIRELI)**
 Atividade Econômica Principal do Estabelecimento **4530-7/05 - COMERCIO A VAREJO DE PNEUMATICOS E CAMARAS-DE-AR**
 Atividade(s) Econômica(s) Secundária(s) do Estabelecimento **2212-9/00 - REFORMA DE PNEUMATICOS USADOS**

Quadro Societário

Tipo	Inscrição	Nome Completo / Nome Empresarial	Qualificação
CPF	024.197.789-44	FABIO LUIS SZYCHTA	TITULAR PESSOA FÍSICA

Este CICAD tem validade até 14/05/2021.



Estado do Paraná
Secretaria de Estado da Fazenda
Receita Estadual do Paraná

CAD/ICMS Nº 90728740-88

Emitido Eletronicamente via Internet
14/04/2021 10:25:05



Dados transmitidos de forma segura
Tecnologia CELEPAR

Os dados cadastrais deste estabelecimento poderão ser confirmados via Internet www.fazenda.pr.gov.br



CERTIDÃO NEGATIVA DE DÉBITOS RELATIVOS AOS TRIBUTOS FEDERAIS E À DÍVIDA ATIVA DA UNIÃO

Nome: **BARATAO PNEUS EIRELI**
CNPJ: **25.115.613/0001-03**

Ressalvado o direito de a Fazenda Nacional cobrar e inscrever quaisquer dívidas de responsabilidade do sujeito passivo acima identificado que vierem a ser apuradas, é certificado que não constam pendências em seu nome, relativas a créditos tributários administrados pela Secretaria da Receita Federal do Brasil (RFB) e a inscrições em Dívida Ativa da União (DAU) junto à Procuradoria-Geral da Fazenda Nacional (PGFN).

Esta certidão é válida para o estabelecimento matriz e suas filiais e, no caso de ente federativo, para todos os órgãos e fundos públicos da administração direta a ele vinculados. Refere-se à situação do sujeito passivo no âmbito da RFB e da PGFN e abrange inclusive as contribuições sociais previstas nas alíneas 'a' a 'd' do parágrafo único do art. 11 da Lei nº 8.212, de 24 de julho de 1991.

A aceitação desta certidão está condicionada à verificação de sua autenticidade na Internet, nos endereços <<http://rfb.gov.br>> ou <<http://www.pgfn.gov.br>>.

Certidão emitida gratuitamente com base na Portaria Conjunta RFB/PGFN nº 1.751, de 2/10/2014.

Emitida às 08:27:59 do dia 24/03/2021 <hora e data de Brasília>.

Válida até 20/09/2021.

Código de controle da certidão: **4DA4.551B.04C2.B873**

Qualquer rasura ou emenda invalidará este documento.



Estado do Paraná
Secretaria de Estado da Fazenda
Receita Estadual do Paraná



Certidão Negativa
de Débitos Tributários e de Dívida Ativa Estadual
Nº 023827620-10

Certidão fornecida para o CNPJ/MF: **25.115.613/0001-03**
Nome: **BARATAO PNEUS EIRELI**

Ressalvado o direito da Fazenda Pública Estadual inscrever e cobrar débitos ainda não registrados ou que venham a ser apurados, certificamos que, verificando os registros da Secretaria de Estado da Fazenda, constatamos não existir pendências em nome do contribuinte acima identificado, nesta data.

Obs.: Esta Certidão engloba todos os estabelecimentos da empresa e refere-se a débitos de natureza tributária e não tributária, bem como ao descumprimento de obrigações tributárias acessórias.

Válida até 23/07/2021 - Fornecimento Gratuito

A autenticidade desta certidão deverá ser confirmada via Internet
www.fazenda.pr.gov.br



PREFEITURA MUNICIPAL DE GUARAPUAVA

Secretaria Municipal de Finanças
Rua Brigadeiro Rocha, 2777 - Centro

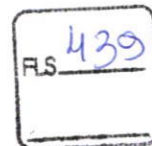

CERTIDÃO NEGATIVA 12732 /2021

CONTRIBUINTE:BARATÃO PNEUS EIRELI

CPF/CNPJ:25.115.613/0001-03

ENDEREÇO:AV. MANOEL RIBAS

Nº: 4636 CONRADINHO

FINALIDADE:Inexistência de Débitos

Certificamos para os devidos fins, atendendo solicitação, que o contribuinte acima identificado não possui débitos tributários pendentes junto a fazenda pública do Município de Guarapuava até a presente data.

Com a localização acima descrita, fica ressalvado o direito da fazenda Pública Municipal de cobrar débitos posteriormente constativos, mesmo referente ao período nesta certidão compreendido.

A presente certidão é válida por 90 (noventa) dias, a contar da data de emissão da mesma

Guarapuava, 25/03/2021

CÓDIGO DE AUTENTICIDADE 45761399045761

Voltar

Imprimir

CAIXA
CAIXA ECONÔMICA FEDERAL

Certificado de Regularidade do FGTS - CRF

Inscrição: 25.115.613/0001-03
Razão Social: BARATAO PNEUS EIRELI
Endereço: AV MANOEL RIBAS 4636 / CONRADINHO / GUARAPUAVA / PR / 85055-010

A Caixa Econômica Federal, no uso da atribuição que lhe confere o Art. 7, da Lei 8.036, de 11 de maio de 1990, certifica que, nesta data, a empresa acima identificada encontra-se em situação regular perante o Fundo de Garantia do Tempo de Serviço - FGTS.

O presente Certificado não servirá de prova contra cobrança de quaisquer débitos referentes a contribuições e/ou encargos devidos, decorrentes das obrigações com o FGTS.

Validade: 25/04/2021 a 22/08/2021

Certificação Número: 2021042502322949910563

Informação obtida em 04/05/2021 08:59:07

A utilização deste Certificado para os fins previstos em Lei esta condicionada a verificação de autenticidade no site da Caixa:
www.caixa.gov.br

PODER JUDICIÁRIO
JUSTIÇA DO TRABALHO**CERTIDÃO NEGATIVA DE DÉBITOS TRABALHISTAS**

Nome: BARATAO PNEUS EIRELI (MATRIZ E FILIAIS)

CNPJ: 25.115.613/0001-03

Certidão nº: 12535694/2021

Expedição: 14/04/2021, às 10:09:43

Validade: 10/10/2021 - 180 (cento e oitenta) dias, contados da data de sua expedição.

Certifica-se que **BARATAO PNEUS EIRELI (MATRIZ E FILIAIS)**, inscrito(a) no CNPJ sob o nº **25.115.613/0001-03**, **NÃO CONSTA** do Banco Nacional de Devedores Trabalhistas.

Certidão emitida com base no art. 642-A da Consolidação das Leis do Trabalho, acrescentado pela Lei nº 12.440, de 7 de julho de 2011, e na Resolução Administrativa nº 1470/2011 do Tribunal Superior do Trabalho, de 24 de agosto de 2011.

Os dados constantes desta Certidão são de responsabilidade dos Tribunais do Trabalho e estão atualizados até 2 (dois) dias anteriores à data da sua expedição.

No caso de pessoa jurídica, a Certidão atesta a empresa em relação a todos os seus estabelecimentos, agências ou filiais.

A aceitação desta certidão condiciona-se à verificação de sua autenticidade no portal do Tribunal Superior do Trabalho na Internet (<http://www.tst.jus.br>).

Certidão emitida gratuitamente.

INFORMAÇÃO IMPORTANTE

Do Banco Nacional de Devedores Trabalhistas constam os dados necessários à identificação das pessoas naturais e jurídicas inadimplentes perante a Justiça do Trabalho quanto às obrigações estabelecidas em sentença condenatória transitada em julgado ou em acordos judiciais trabalhistas, inclusive no concernente aos recolhimentos previdenciários, a honorários, a custas, a emolumentos ou a recolhimentos determinados em lei; ou decorrentes de execução de acordos firmados perante o Ministério Público do Trabalho ou Comissão de Conciliação Prévia.



FLS 442

REPÚBLICA FEDERATIVA DO BRASIL
ESTADO DO PARANÁ
COMARCA DE GUARAPUAVA

OFICIO DISTRIBUIDOR JUDICIAL
AVENIDA MANOEL RIBAS Nº 500 - FORUM ESTADUAL - VILA
SANTANA
GUARAPUAVA/PR - 85.070-18

TITULAR
NERY REGIANI DE MACEDO
JURAMENTADO
RAQUEL REGEANI DE MACEDO LUSTOZA

Certidão Negativa

Certifico, a pedido de parte interessada, que revendo os livros e arquivos de distribuição Ações de FALÊNCIA, CONCORDATA, RECUPERAÇÃO JUDICIAL e EXTRAJUDICIAL sob minha guarda neste cartório, verifiquei NÃO CONSTAR nenhum registro em andamento contra:

BARATAO PNEUS EIRELI EPP

CNPJ 25.115.613/0001-03, no período compreendido desde 02/01/1991, até a presente data.



GUARAPUAVA/PR, 12 de Abril de 2021

RAQUEL REGEANI DE MACEDO LUSTOZA

Nery Regiani de Macedo
DISTRIBUIDOR, CONTADOR, PARTIDOR,
DEPOSITÁRIO PÚBLICO E AVALIADOR JUDICIAL
DECRETO JUDICIÁRIO Nº 111/92
MATRÍCULA TJ/PR 1507



Custas = R\$ 37,47
Página 0001/0001

Qualquer rasura ou entrelinha, tomará nula esta Certidão.

Handwritten signatures in blue ink.

Confira os dados do ato em: <https://selodigital.tjpb.jus.br> ou Consulte o Documento em: <https://azevedobastos.not.br/documento/79221404213804461084>



CARTÓRIO Autenticação Digital Código: 792214042138044610844
Data: 14/04/2021 14:46:53
Valor Total do Ato: R\$ 4,66
Selo Digital Tipo Normal C: ALJ29198-0LLM;



Cartório Azevedo Bastos
Av. Presidente Epitácio Pessoa - 1145
Bairro dos Estados, João Pessoa - PB
(83) 3244-5404 - cartorio@azevedobastos.not.br
<https://azevedobastos.not.br>

Válber Azevedo de M. Cavalcanti
Titular



O presente documento digital foi conferido com o original e assinado digitalmente por DANILLO PINTO OLIVEIRA DE ALENCAR, em quarta-feira, 14 de abril de 2021 14:53:08 GMT-03:00, CNS: 06.870-0 - 1º OFICIO DE REGISTRO CIVIL DAS PESSOAS NATURAIS E TABELIONATO DE NOTAS/PB, nos termos da medida provisória N. 2.200-2 de 24 de agosto de 2001. Sua autenticidade deverá ser confirmada no endereço eletrônico www.cenad.org.br/autenticidade. O presente documento digital pode ser convertido em papel por meio de autenticação no Tabelaionato de Notas. Proveniente nº 100/2020 CNJ - artigo 22.

REPÚBLICA FEDERATIVA DO BRASIL
ESTADO DA PARAÍBA
CARTÓRIO AZEVEDO BASTOS
FUNDADO EM 1888

PRIMEIRO REGISTRO CIVIL DE NASCIMENTO E ÓBITOS E PRIVATIVO DE CASAMENTOS, INTERDIÇÕES E TUTELAS DA COMARCA DE JOÃO PESSOA

Av. Epitácio Pessoa, 1145 Bairro dos Estados 58030-00, João Pessoa PB
Tel.: (83) 3244-5404 / Fax: (83) 3244-5484
http://www.azevedobastos.not.br
E-mail: cartorio@azevedobastos.not.br



DECLARAÇÃO DE SERVIÇO DE AUTENTICAÇÃO DIGITAL

O Bel. Válber Azevêdo de Miranda Cavalcanti, Oficial do Primeiro Registro Civil de Nascimentos e Óbitos e Privativo de Casamentos, Interdições e Tutelas com atribuição de autenticar e reconhecer firmas da Comarca de João Pessoa Capital do Estado da Paraíba, em virtude de Lei, etc...

DECLARO ainda que, para garantir transparência e segurança jurídica de todos os atos oriundos da atividade Notarial e Registral no Estado da Paraíba, foi instituído pela Lei nº 10.132, de 06 de novembro de 2013, a aplicação obrigatória de um Selo Digital de Fiscalização Extrajudicial em todos os atos de notas e registros, composto de um código único (por exemplo: Selo Digital: ABC12345-X1X2) e dessa forma, cada autenticação processada pela nossa Serventia pode ser verificada e confirmada tantas vezes quanto for necessário através do site do Tribunal de Justiça do Estado da Paraíba, endereço <https://corregedoria.tjpb.jus.br/selo-digital/>.

A autenticação digital do documento faz prova de que, na data e hora em que ela foi realizada, a empresa FABI RECAPAGENS DE PNEUS LTDA tinha posse de um documento com as mesmas características que foram reproduzidas na cópia autenticada, sendo da empresa FABI RECAPAGENS DE PNEUS LTDA a responsabilidade, única e exclusiva, pela idoneidade do documento apresentado a este Cartório.

Nesse sentido, declaro que a FABI RECAPAGENS DE PNEUS LTDA assumiu, nos termos do artigo 8º, §1º, do Decreto nº 10.278/2020, que regulamentou o artigo 3º, inciso X, da Lei Federal nº 13.874/2019 e o artigo 2º-A da Lei Federal 12.682/2012, a responsabilidade pelo processo de digitalização dos documentos físicos, garantindo perante este Cartório e terceiros, a sua autoria e integridade.

De acordo com o disposto no artigo 2º-A, §7º, da Lei Federal nº 12.682/2012, o documento em anexo, identificado individualmente em cada Código de Autenticação Digital ou na referida sequência, poderá ser reproduzido em papel ou em qualquer outro meio físico.

Esta DECLARAÇÃO foi emitida em **14/04/2021 15:13:02 (hora local)** através do sistema de autenticação digital do Cartório Azevedo Bastos, de acordo com o Art. 1º, 10º e seus §§ 1º e 2º da MP 2200/2001, como também, o documento eletrônico autenticado contendo o Certificado Digital do titular do Cartório Azevedo Bastos, poderá ser solicitado diretamente a empresa FABI RECAPAGENS DE PNEUS LTDA ou ao Cartório pelo endereço de e-mail autentica@azevedobastos.not.br Para informações mais detalhadas deste ato, acesse o site <https://autdigital.azevedobastos.not.br> e informe o Código de Autenticação Digital

Esta Declaração é válida por **tempo indeterminado** e está disponível para consulta em nosso site.

***Código de Autenticação Digital:** 79221404213804461084-1

***Legislações Vigentes:** Lei Federal nº 8.935/94, Lei Federal nº 10.406/2002, Medida Provisória nº 2200/2001, Lei Federal nº 13.105/2015, Lei Estadual nº 8.721/2008, Lei Estadual nº 10.132/2013, Provimento CGJ nº 003/2014 e Provimento CNJ nº 100/2020.

Referido é verdade, dou fé.

CHAVE DIGITAL

00005b1d734fd94f057f2d69fe6bc05b2a1bf5dca19ecb56027e76d71ac1e30cae71397a840a06460957ce13cbc552220a4ef24cef67f525d46c1e4ebc33c3d82cd2915e69546904e4e5d4a2ac9e1652



Presidência da República
Casa Civil
Medida Provisória Nº 2.200-2,
de 24 de agosto de 2001.



FLS 444



TERMOS DE ABERTURA E ENCERRAMENTO

Entidade:	BARATAO PNEUS EIRELI	CNPJ:	25.115.613/0001-03
Período da Escrituração:	01/01/2019 a 31/12/2019		
Número de Ordem do Livro:	5		

TERMO DE ABERTURA

Nome Empresarial	BARATAO PNEUS EIRELI
NIRE	41600466748
CNPJ	25.115.613/0001-03
Número de Ordem	5
Natureza do Livro	Livro Diário Geral
Município	Guarapuava
Data do arquivamento dos atos constitutivos	01/07/2016
Data de arquivamento do ato de conversão de sociedade simples em sociedade empresária	
Data de encerramento do exercício social	31/12/2019
Quantidade total de linhas do arquivo digital	14507

TERMO DE ENCERRAMENTO

Nome Empresarial	BARATAO PNEUS EIRELI
Natureza do Livro	Livro Diário Geral
Número de ordem	5
Quantidade total de linhas do arquivo digital	14507
Data de início	01/01/2019
Data de término	31/12/2019

Este documento é parte integrante de escrituração cuja autenticação se comprova pelo recibo de número D7.95.81.DA.1A.E2.84.BD.60.33.32.68.1C.63.69.02.14.C8.8D.0A-1, nos termos do Decreto nº 8.683/2016.

Este relatório foi gerado pelo Sistema Público de Escrituração Digital – Sped
Versão 7.0.5 do Visualizador

RS 449

BALANÇO PATRIMONIAL



Entidade: BARATAO PNEUS EIRELI

Período da Escrituração: 01/01/2019 a 31/12/2019

CNPJ: 25.115.613/0001-03

Número de Ordem do Livro: 5

Período Selecionado: 01 de Janeiro de 2019 a 31 de Março de 2019

Descrição	Nota	Saldo Inicial	Saldo Final
ATIVO		R\$ 694.098,78	R\$ 1.178.098,64
CIRCULANTE		R\$ 653.136,83	R\$ 1.158.645,43
DISPONIBILIDADES		R\$ 371.298,16	R\$ 333.078,14
CAIXA		R\$ 11.983,39	R\$ 28.328,99
CAIXA GERAL		R\$ 11.983,39	R\$ 28.328,99
BANCOS CONTA MOVIMENTO		R\$ 188.820,96	R\$ 0,00
BANCO DO BRASIL C/C 87150-8		R\$ 188.820,96	R\$ 0,00
APLICAÇÕES DE LIQUIDEZ IMEDIATA		R\$ 170.493,81	R\$ 304.749,15
APLICAÇÃO BR RENDA FIXA		R\$ 170.493,81	R\$ 304.749,15
DIREITOS REALIZÁVEIS A CURTO PRAZO		R\$ 281.838,67	R\$ 825.567,29
CLIENTES		R\$ 96.972,56	R\$ 697.191,32
CLIENTES DIVERSOS		R\$ 96.972,56	R\$ 697.191,32
ESTOQUES		R\$ 184.866,11	R\$ 128.375,97
ESTOQUE MERCADORIAS		R\$ 184.866,11	R\$ 128.375,97
ATIVO NÃO - CIRCULANTE		R\$ 40.961,95	R\$ 19.453,21
IMOBILIZADO		R\$ 41.500,00	R\$ 41.500,00
VEICULOS		R\$ 41.500,00	R\$ 41.500,00
FORD KA		R\$ 41.500,00	R\$ 41.500,00
(-) DEPRECIACÃO ACUMULADA		R\$ (19.453,05)	R\$ (22.046,79)
(-) VEICULOS		R\$ (19.453,05)	R\$ (22.046,79)
(-) (-) DEPRECIACÃO FORD KA		R\$ (19.453,05)	R\$ (22.046,79)
SEGUROS		R\$ 18.915,00	R\$ 0,00
SEGUROS		R\$ 18.915,00	R\$ 0,00
SEGUROS LICITATÓRIOS		R\$ 18.915,00	R\$ 0,00
PASSIVO		R\$ 694.098,78	R\$ 1.178.098,64
CIRCULANTE		R\$ 508.785,95	R\$ 986.863,34
FORNECEDORES		R\$ 502.575,12	R\$ 956.470,07
FORNECEDORES		R\$ 502.575,12	R\$ 956.470,07
FORNECEDORES		R\$ 202.383,20	R\$ 51.306,73
FABI RECAPAGENS		R\$ 292.386,44	R\$ 499.309,14
MODELO DIGITAÇÕES		R\$ 874,05	R\$ 874,05
T.G.M. TRANSPORTES		R\$ 3.667,33	R\$ 0,00

Este documento é parte integrante de escrituração cuja autenticação se comprova pelo recibo de número D7.95.81.DA.1A.E2.84.BD.60.33.32.68.1C.63.69.02.14.C8.8D.0A-1, nos termos do Decreto nº 8.683/2016.

Este relatório foi gerado pelo Sistema Público de Escrituração Digital – Sped

Versão 7.0.5 do Visualizador

Página 1 de 2

FLS. 446

BALANÇO PATRIMONIAL

Entidade: BARATAO PNEUS EIRELI

Período da Escrituração: 01/01/2019 a 31/12/2019

CNPJ: 25.115.613/0001-03

Número de Ordem do Livro: 5

Período Selecionado: 01 de Janeiro de 2019 a 31 de Março de 2019

Descrição	Nota	Saldo Inicial	Saldo Final
SUDOESTE TRANSPORTES LTDA		R\$ 3.264,10	R\$ 1.793,76
PIRELLI		R\$ 0,00	R\$ 32.816,55
TP INDUSTRIAL		R\$ 0,00	R\$ 234.630,57
MAGGION		R\$ 0,00	R\$ 125.769,25
LINK COMERCIAL IMPORTADORA		R\$ 0,00	R\$ 9.970,02
OBRIGAÇÕES		R\$ 6.210,83	R\$ 30.393,27
OBRIGAÇÕES TRABALHISTAS		R\$ 1.191,54	R\$ 1.096,98
salários a pagar		R\$ 1.191,54	R\$ 1.096,98
OBRIGAÇÕES SOCIAIS		R\$ 526,85	R\$ 516,15
fgts a pagar		R\$ 151,95	R\$ 110,98
inss a pagar		R\$ 374,90	R\$ 405,17
OBRIGAÇÕES TRIBUTARIAS S/ O LUCRO		R\$ 4.451,42	R\$ 10.739,12
cssl a pagar		R\$ 1.669,28	R\$ 4.027,17
irpj a pagar		R\$ 2.782,14	R\$ 6.711,95
OBRIGAÇÕES TRIBUTARIAS S/ A RECEITA		R\$ 41,02	R\$ 41,02
cofins a pagar		R\$ 27,59	R\$ 27,59
pis a pagar		R\$ 11,59	R\$ 11,59
icms a pagar		R\$ 1,84	R\$ 1,84
CONTAS A PAGAR		R\$ 0,00	R\$ 18.000,00
DISTRIBUIÇÃO DE LUCROS - FABIO		R\$ 0,00	R\$ 18.000,00
PATRIMONIO LIQUIDO		R\$ 185.312,83	R\$ 191.235,30
CAPITAL		R\$ 100.000,00	R\$ 100.000,00
CAPITAL SUBSCRITO		R\$ 100.000,00	R\$ 100.000,00
capital social		R\$ 100.000,00	R\$ 100.000,00
LUCROS OU PREJUIZOS ACUMULADOS		R\$ 85.312,83	R\$ 91.235,30
LUCROS OU PREJUIZOS ACUMULADOS		R\$ 85.312,83	R\$ 91.235,30
lucros acumulados		R\$ 91.535,83	R\$ 97.458,30
(-) prejuizos acumulados		R\$ (6.223,00)	R\$ (6.223,00)

Este documento é parte integrante de escrituração cuja autenticação se comprova pelo recibo de número D7.95.81.DA.1A.E2.84.BD.60.33.32.68.1C.63.69.02.14.C8.8D.0A-1, nos termos do Decreto nº 8.683/2016.

Este relatório foi gerado pelo Sistema Público de Escrituração Digital – Sped

Versão 7.0.5 do Visualizador

Página 2 de 2

BALANÇO PATRIMONIAL



Entidade: BARATAO PNEUS EIRELI

Período da Escrituração: 01/01/2019 a 31/12/2019

CNPJ: 25.115.613/0001-03

Número de Ordem do Livro: 5

Período Selecionado: 01 de Abril de 2019 a 30 de Junho de 2019

Descrição	Nota	Saldo Inicial	Saldo Final
ATIVO		R\$ 1.178.098,64	R\$ 649.858,34
CIRCULANTE		R\$ 1.158.645,43	R\$ 632.998,87
DISPONIBILIDADES		R\$ 333.078,14	R\$ 114.430,28
CAIXA		R\$ 28.328,99	R\$ 26.955,02
CAIXA GERAL		R\$ 28.328,99	R\$ 26.955,02
APLICAÇÕES DE LIQUIDEZ IMEDIATA		R\$ 304.749,15	R\$ 87.475,26
APLICAÇÃO BB RENDA FIXA		R\$ 304.749,15	R\$ 63.214,78
APLICAÇÃO BB AUTOMATICO MAIS		R\$ 0,00	R\$ 24.260,48
DIREITOS REALIZAVEIS A CURTO PRAZO		R\$ 825.567,29	R\$ 518.568,59
CLIENTES		R\$ 697.191,32	R\$ 352.694,25
CLIENTES DIVERSOS		R\$ 697.191,32	R\$ 352.694,25
ADIANTAMENTOS		R\$ 0,00	R\$ 839,08
ADIANTAMENTO FORNECEDORES		R\$ 0,00	R\$ 839,08
ESTOQUES		R\$ 128.375,97	R\$ 165.035,26
ESTOQUE MEPCADORIAS		R\$ 128.375,97	R\$ 165.035,26
ATIVO NÃO - CIRCULANTE		R\$ 19.453,21	R\$ 16.859,47
IMOBILIZADO		R\$ 41.500,00	R\$ 41.500,00
VEICULOS		R\$ 41.500,00	R\$ 41.500,00
FORD KA		R\$ 41.500,00	R\$ 41.500,00
(-) DEPRECIACÃO ACUMULADA		R\$ (22.046,79)	R\$ (24.640,53)
(-) VEICULOS		R\$ (22.046,79)	R\$ (24.640,53)
(-) (-) DEPRECIACÃO FORD KA		R\$ (22.046,79)	R\$ (24.640,53)
PASSIVO		R\$ 1.178.098,64	R\$ 649.858,34
CIRCULANTE		R\$ 986.863,34	R\$ 408.273,09
FORNECEDORES		R\$ 956.470,07	R\$ 378.284,11
FORNECEDORES		R\$ 956.470,07	R\$ 378.284,11
FORNECEDORES		R\$ 51.306,73	R\$ 38.037,97
FABI RECAPAGENS		R\$ 499.309,14	R\$ 223.442,14
MODELO DIGITAÇÕES		R\$ 874,05	R\$ 874,05
SUDOESTE TRANSPORTES LTDA		R\$ 1.793,76	R\$ 252,03
PIRELLI		R\$ 32.816,55	R\$ 10.065,62
TP INDUSTRIAL		R\$ 234.630,57	R\$ 98.140,30

Este documento é parte integrante de escrituração cuja autenticação se comprova pelo recibo de número D7.95.81.DA.1A.E2.84.BD.60.33.32.68.1C.63.69.02.14.C8.8D.0A-1, nos termos do Decreto nº 8.683/2016.

Este relatório foi gerado pelo Sistema Público de Escrituração Digital – Sped

Versão 7.0.5 do Visualizador

FLS 448

BALANÇO PATRIMONIAL

Entidade: BARATAO PNEUS EIRELI

Período da Escrituração: 01/01/2019 a 31/12/2019

CNPJ: 25.115.613/0001-03

Número de Ordem do Livro: 5

Período Selecionado: 01 de Abril de 2019 a 30 de Junho de 2019

Descrição	Nota	Saldo Inicial	Saldo Final
MAGGION		R\$ 125.769,25	R\$ 0,00
LINK COMERCIAL IMPORTADORA		R\$ 9.970,02	R\$ 7.472,00
OBRIGAÇÕES		R\$ 30.393,27	R\$ 29.988,98
OBRIGAÇÕES TRABALHISTAS		R\$ 1.096,98	R\$ 3.803,47
salários a pagar		R\$ 1.096,98	R\$ 3.803,47
OBRIGAÇÕES SOCIAIS		R\$ 516,15	R\$ 1.845,05
fgts a pagar		R\$ 110,98	R\$ 333,10
inss a pagar		R\$ 405,17	R\$ 1.511,95
OBRIGAÇÕES TRIBUTÁRIAS RETIDAS		R\$ 0,00	R\$ 18,60
cssl/pis/cofins a recolher		R\$ 0,00	R\$ 18,60
OBRIGAÇÕES TRIBUTARIAS S/ O LUCRO		R\$ 10.739,12	R\$ 21.465,57
cssl a pagar		R\$ 4.027,17	R\$ 7.270,30
irpj a pagar		R\$ 6.711,95	R\$ 14.195,27
OBRIGAÇÕES TRIBUTARIAS S/ A RECEITA		R\$ 41,02	R\$ 2.856,29
cofins a pagar		R\$ 27,59	R\$ 995,95
pis a pagar		R\$ 11,59	R\$ 212,54
icms a pagar		R\$ 1,84	R\$ 1,80
iss a recolher		R\$ 0,00	R\$ 1.646,00
CONTAS A PAGAR		R\$ 18.000,00	R\$ 0,00
DISTRIBUIÇÃO DE LUCROS - FABIO		R\$ 18.000,00	R\$ 0,00
PATRIMONIO LIQUIDO		R\$ 191.235,30	R\$ 241.585,25
CAPITAL		R\$ 100.000,00	R\$ 100.000,00
CAPITAL SUBSCRITO		R\$ 100.000,00	R\$ 100.000,00
capital social		R\$ 100.000,00	R\$ 100.000,00
LUCROS OU PREJUIZOS ACUMULADOS		R\$ 91.235,30	R\$ 141.585,25
LUCROS OU PREJUIZOS ACUMULADOS		R\$ 91.235,30	R\$ 141.585,25
lucros acumulados		R\$ 97.458,30	R\$ 147.808,25
(-) prejuizos acumulados		R\$ (6.223,00)	R\$ (6.223,00)

Este documento é parte integrante de escrituração cuja autenticação se comprova pelo recibo de número D7.95.81.DA.1A.E2.84.BD.60.33.32.68.1C.63.69.02.14.C8.8D.0A-1, nos termos do Decreto nº 8.683/2016.

Este relatório foi gerado pelo Sistema Público de Escrituração Digital – Sped

Versão 7.0.5 do Visualizador



BALANÇO PATRIMONIAL

Entidade: **BARATAO PNEUS EIRELI**
 Período da Escrituração: **01/01/2019 a 31/12/2019** CNPJ: **25.115.613/0001-03**
 Número de Ordem do Livro: **5**
 Período Selecionado: **01 de Julho de 2019 a 30 de Setembro de 2019**

Descrição	Nota	Saldo Inicial	Saldo Final
ATIVO		R\$ 649.858,34	R\$ 643.943,99
CIRCULANTE		R\$ 632.998,87	R\$ 629.678,26
DISPONIBILIDADES		R\$ 114.430,28	R\$ 179.817,97
CAIXA		R\$ 26.955,02	R\$ 23.603,09
CAIXA GERAL		R\$ 26.955,02	R\$ 23.603,09
APLICAÇÕES DE LIQUIDEZ IMEDIATA		R\$ 87.475,26	R\$ 156.214,88
APLICAÇÃO BB RENDA FIXA		R\$ 63.214,78	R\$ 37.334,17
APLICAÇÃO BB AUTOMATICO MAIS		R\$ 24.260,48	R\$ 118.880,71
DIREITOS REALIZAVEIS A CURTO PRAZO		R\$ 518.568,59	R\$ 449.860,29
CLIENTES		R\$ 352.694,25	R\$ 246.172,16
CLIENTES DIVERSOS		R\$ 352.694,25	R\$ 246.172,16
ADIANTAMENTOS		R\$ 839,08	R\$ 43.803,73
ADIANTAMENTO FORNECEDORES		R\$ 839,08	R\$ 0,00
ADIANTAMENTO DE IMPORTAÇÃO		R\$ 0,00	R\$ 43.803,73
ESTOQUES		R\$ 165.035,26	R\$ 159.884,40
ESTOQUE MERCADORIAS		R\$ 165.035,26	R\$ 159.884,40
ATIVO NÃO - CIRCULANTE		R\$ 16.859,47	R\$ 14.265,73
IMOBILIZADO		R\$ 41.500,00	R\$ 41.500,00
VEICULOS		R\$ 41.500,00	R\$ 41.500,00
FORD KA		R\$ 41.500,00	R\$ 41.500,00
(-) DEPRECIACÃO ACUMULADA		R\$ (24.640,53)	R\$ (27.234,27)
(-) VEICULOS		R\$ (24.640,53)	R\$ (27.234,27)
(-) (-) DEPRECIACÃO FORD KA		R\$ (24.640,53)	R\$ (27.234,27)
PASSIVO		R\$ 649.858,34	R\$ 643.943,99
CIRCULANTE		R\$ 408.273,09	R\$ 330.186,62
FORNECEDORES		R\$ 378.284,11	R\$ 288.237,00
FORNECEDORES		R\$ 378.284,11	R\$ 288.237,00
FORNECEDORES		R\$ 38.037,97	R\$ 36.445,48
FABI RECAPAGENS		R\$ 223.442,14	R\$ 212.877,10
MODELO DIGITAÇÕES		R\$ 874,05	R\$ 381,40
SUDESTE TRANSPORTES LTDA		R\$ 252,03	R\$ 0,00
PIRELLI		R\$ 10.065,62	R\$ 7.397,05

Este documento é parte integrante de escrituração cuja autenticação se comprova pelo recibo de número D7.95.81.DA.1A.E2.84.BD.60.33.32.68.1C.63.69.02.14.C8.8D.0A-1, nos termos do Decreto nº 8.683/2016.

Este relatório foi gerado pelo Sistema Público de Escrituração Digital – Sped

Versão 7.0.5 do Visualizador

BALANÇO PATRIMONIAL

Entidade: BARATAO PNEUS EIRELI

Período da Escrituração: 01/01/2019 a 31/12/2019

CNPJ: 25.115.613/0001-03

Número de Ordem do Livro: 5

Período Selecionado: 01 de Julho de 2019 a 30 de Setembro de 2019

Descrição	Nota	Saldo Inicial	Saldo Final
TP INDUSTRIAL		R\$ 98.140,30	R\$ 31.135,97
LINK COMERCIAL IMPORTADORA		R\$ 7.472,00	R\$ 0,00
OBRIGAÇÕES		R\$ 29.988,98	R\$ 41.949,62
OBRIGAÇÕES TRABALHISTAS		R\$ 3.803,47	R\$ 5.612,17
salários a pagar		R\$ 3.803,47	R\$ 5.612,17
OBRIGAÇÕES SOCIAIS		R\$ 1.845,05	R\$ 2.859,12
fgts a pagar		R\$ 333,10	R\$ 523,84
inss a pagar		R\$ 1.511,95	R\$ 2.335,28
OBRIGAÇÕES TRIBUTÁRIAS RETIDAS		R\$ 18,60	R\$ 18,60
csll/pis/cofins a recolher		R\$ 18,60	R\$ 18,60
OBRIGAÇÕES TRIBUTARIAS S/ O LUCRO		R\$ 21.465,57	R\$ 28.088,67
cssl a pagar		R\$ 7.270,30	R\$ 9.023,47
irpj a pagar		R\$ 14.195,27	R\$ 19.065,20
OBRIGAÇÕES TRIBUTARIAS S/ A RECEITA		R\$ 2.856,29	R\$ 5.371,06
cofins a pagar		R\$ 995,95	R\$ 2.597,52
pis a pagar		R\$ 212,54	R\$ 563,94
icms a pagar		R\$ 1,80	R\$ 0,90
iss a recolher		R\$ 1.646,00	R\$ 2.208,70
PATRIMONIO LIQUIDO		R\$ 241.585,25	R\$ 313.757,37
CAPITAL		R\$ 100.000,00	R\$ 100.000,00
CAPITAL SUBSCRITO		R\$ 100.000,00	R\$ 100.000,00
capital social		R\$ 100.000,00	R\$ 100.000,00
LUCROS OU PREJUIZOS ACUMULADOS		R\$ 141.585,25	R\$ 213.757,37
LUCROS OU PREJUIZOS ACUMULADOS		R\$ 141.585,25	R\$ 213.757,37
lucros acumulados		R\$ 147.808,25	R\$ 219.980,37
(-) prejuizos acumulados		R\$ (6.223,00)	R\$ (6.223,00)

Este documento é parte integrante de escrituração cuja autenticação se comprova pelo recibo de número D7.95.81.DA.1A.E2.84.BD.60.33.32.68.1C.63.69.02.14.C8.8D.0A-1, nos termos do Decreto nº 8.683/2016.

Este relatório foi gerado pelo Sistema Público de Escrituração Digital – Sped

Versão 7.0.5 do Visualizador

RS 451

BALANÇO PATRIMONIAL



Entidade: BARATAO PNEUS EIRELI
 Período da Escrituração: 01/01/2019 a 31/12/2019 CNPJ: 25.115.613/0001-03
 Número de Ordem do Livro: 5
 Período Selecionado: 01 de Outubro de 2019 a 31 de Dezembro de 2019

Descrição	Nota	Saldo Inicial	Saldo Final
ATIVO		R\$ 643.943,99	R\$ 852.446,76
CIRCULANTE		R\$ 629.678,26	R\$ 840.774,77
DISPONIBILIDADES		R\$ 179.817,97	R\$ 120.555,49
CAIXA		R\$ 23.603,09	R\$ 8.682,12
CAIXA GERAL		R\$ 23.603,09	R\$ 8.682,12
APLICAÇÕES DE LIQUIDEZ IMEDIATA		R\$ 156.214,88	R\$ 111.873,37
APLICAÇÃO BB RENDA FIXA		R\$ 37.334,17	R\$ 0,00
APLICAÇÃO BB AUTOMATICO MAIS		R\$ 118.880,71	R\$ 111.873,37
DIREITOS REALIZAVEIS A CURTO PRAZO		R\$ 449.860,29	R\$ 720.219,28
CLIENTES		R\$ 246.172,16	R\$ 97.267,78
CLIENTES DIVERSOS		R\$ 246.172,16	R\$ 97.267,78
ADIANTAMENTOS		R\$ 43.803,73	R\$ 29.423,28
ADIANTAMENTO A FUNCIONARIOS		R\$ 0,00	R\$ 268,86
ADIANTAMENTO DE IMPORTAÇÃO		R\$ 43.803,73	R\$ 29.154,42
IMPOSTOS E TRIBUTOS A COMPENSAR		R\$ 0,00	R\$ 43.927,84
ICMS A RECUPERAR		R\$ 0,00	R\$ 2.203,82
PIS A RECUPERAR		R\$ 0,00	R\$ 7.439,94
COFINS A RECUPERAR		R\$ 0,00	R\$ 34.284,08
ESTOQUES		R\$ 159.884,40	R\$ 549.600,38
ESTOQUE MERCADORIAS		R\$ 159.884,40	R\$ 549.600,38
ATIVO NÃO - CIRCULANTE		R\$ 14.265,73	R\$ 11.671,99
IMOBILIZADO		R\$ 41.500,00	R\$ 41.500,00
VEICULOS		R\$ 41.500,00	R\$ 41.500,00
FORD KA		R\$ 41.500,00	R\$ 41.500,00
(-) DEPRECIACAO ACUMULADA		R\$ (27.234,27)	R\$ (29.828,01)
(-) VEICULOS		R\$ (27.234,27)	R\$ (29.828,01)
(-) (-) DEPRECIACAO FORD KA		R\$ (27.234,27)	R\$ (29.828,01)
PASSIVO		R\$ 643.943,99	R\$ 852.446,76
CIRCULANTE		R\$ 330.186,62	R\$ 215.037,06
FORNECEDORES		R\$ 288.237,00	R\$ 180.642,95
FORNECEDORES		R\$ 288.237,00	R\$ 180.642,95
FORNECEDORES		R\$ 36.445,48	R\$ 92.897,57

Este documento é parte integrante de escrituração cuja autenticação se comprova pelo recibo de número D7.95.81.DA.1A.E2.84.BD.60.33.32.68.1C.63.69.02.14.C8.8D.0A-1, nos termos do Decreto nº 8.683/2016.

Este relatório foi gerado pelo Sistema Público de Escrituração Digital – Sped

Versão 7.0.5 do Visualizador

FLS 452

BALANÇO PATRIMONIAL

Entidade: BARATAO PNEUS EIRELI
 Período da Escrituração: 01/01/2019 a 31/12/2019 CNPJ: 25.115.613/0001-03
 Número de Ordem do Livro: 5
 Período Selecionado: 01 de Outubro de 2019 a 31 de Dezembro de 2019

Descrição	Nota	Saldo Inicial	Saldo Final
FABI RECAPAGENS		R\$ 212.877,10	R\$ 80.117,98
MODELO DIGITAÇÕES		R\$ 381,40	R\$ 381,40
PIRELLI		R\$ 7.397,05	R\$ 3.600,96
TP INDUSTRIAL		R\$ 31.135,97	R\$ 0,00
LINK COMERCIAL IMPORTADORA		R\$ 0,00	R\$ 3.645,04
OBRIGAÇÕES		R\$ 41.949,62	R\$ 34.394,11
OBRIGAÇÕES TRABALHISTAS		R\$ 5.612,17	R\$ 6.363,16
salários a pagar		R\$ 5.612,17	R\$ 6.363,16
OBRIGAÇÕES SOCIAIS		R\$ 2.859,12	R\$ 3.571,76
fgts a pagar		R\$ 523,84	R\$ 826,16
inss a pagar		R\$ 2.335,28	R\$ 2.745,60
OBRIGAÇÕES TRIBUTÁRIAS RETIDAS		R\$ 18,60	R\$ 18,60
cssl/pis/cofins a recolher		R\$ 18,60	R\$ 18,60
OBRIGAÇÕES TRIBUTARIAS S/ O LUCRO		R\$ 28.088,67	R\$ 23.780,14
cssl a pagar		R\$ 9.023,47	R\$ 7.882,98
irpj a pagar		R\$ 19.065,20	R\$ 15.897,16
OBRIGAÇÕES TRIBUTARIAS S/ A RECEITA		R\$ 5.371,06	R\$ 660,45
cofins a pagar		R\$ 2.597,52	R\$ 0,00
pis a pagar		R\$ 563,94	R\$ 0,00
icms a pagar		R\$ 0,90	R\$ 0,00
iss a recolher		R\$ 2.208,70	R\$ 660,45
PASSIVO NÃO - CIRCULANTE		R\$ 0,00	R\$ 260.000,00
EMPRESTIMOS E FINANCIAMENTOS		R\$ 0,00	R\$ 160.000,00
EMPRESTIMOS		R\$ 0,00	R\$ 160.000,00
EMPRESTIMO FABIANE A. SZYCHTA		R\$ 0,00	R\$ 160.000,00
FORNECEDORES		R\$ 0,00	R\$ 100.000,00
FORNECEDORES		R\$ 0,00	R\$ 100.000,00
FABI RECAPAGENS - LP		R\$ 0,00	R\$ 100.000,00
PATRIMONIO LIQUIDO		R\$ 313.757,37	R\$ 377.409,70
CAPITAL		R\$ 100.000,00	R\$ 100.000,00
CAPITAL SUBSCRITO		R\$ 100.000,00	R\$ 100.000,00

Este documento é parte integrante de escrituração cuja autenticação se comprova pelo recibo de número D7.95.81.DA.1A.E2.84.BD.60.33.32.68.1C.63.69.02.14.C8.8D.0A-1, nos termos do Decreto nº 8.683/2016.

Este relatório foi gerado pelo Sistema Público de Escrituração Digital – Sped
 Versão 7.0.5 do Visualizador

Página 2 de 3

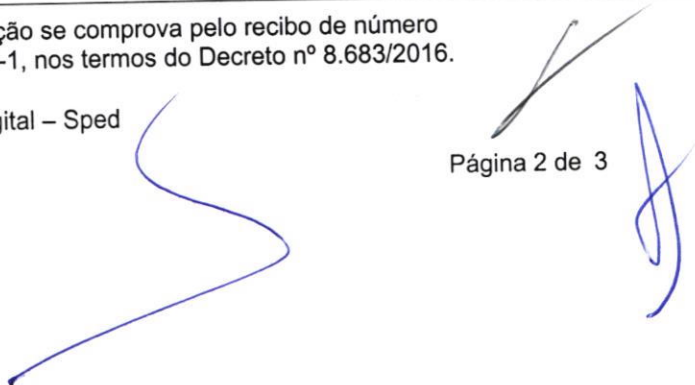

FLS 453

BALANÇO PATRIMONIAL

Entidade: BARATAO PNEUS EIRELI

Período da Escrituração: 01/01/2019 a 31/12/2019

CNPJ: 25.115.613/0001-03

Número de Ordem do Livro: 5

Período Selecionado: 01 de Outubro de 2019 a 31 de Dezembro de 2019

Descrição	Nota	Saldo Inicial	Saldo Final
capital social		R\$ 100.000,00	R\$ 100.000,00
LUCROS OU PREJUIZOS ACUMULADOS		R\$ 213.757,37	R\$ 277.409,70
LUCROS OU PREJUIZOS ACUMULADOS		R\$ 213.757,37	R\$ 277.409,70
lucros acumulados		R\$ 219.980,37	R\$ 283.632,70
(-) prejuizos acumulados		R\$ (6.223,00)	R\$ (6.223,00)

Este documento é parte integrante de escrituração cuja autenticação se comprova pelo recibo de número D7.95.81.DA.1A.E2.84.BD.60.33.32.68.1C.63.69.02.14.C8.8D.0A-1, nos termos do Decreto nº 8.683/2016.

Este relatório foi gerado pelo Sistema Público de Escrituração Digital – Sped

Versão 7.0.5 do Visualizador

FLS 454

BARATAO PNEUS EIRELI
Contabilidade

Demonstração dos Fluxos de Caixa

Página: 3
Data: 13/07/2020
Hora: 18:34:52

CNPJ: 25.115.613/0001-03
Consolidação: Empresa

Método: Indireto

Período: 01/2019 a 12/2019

Conta	Descrição	Valor
1	OPERACIONAIS	-410.742,67
1.001	Lucro/Prejuízo líquido do exercício	229.096,87
1.005	Depreciação	10.374,96
1.010	Clientes	-295,22
1.015	Estoques	-364.734,27
1.016	Seguros Licitatórios	18.915,00
1.017	Adiantamentos	-29.423,28
1.018	Distribuição de Lucros	-37.000,00
1.019	Impostos a Compensar	-43.927,84
1.020	Fornecedores	-221.932,17
1.025	Outros passivos	28.183,28
2	INVESTIMENTO	0,00
2.001	Ativo imobilizado	0,00
2.005	Investimentos	0,00
3	FINANCIAMENTO	160.000,00
3.001	Empréstimos	160.000,00
3.005	Integralizações de capital	0,00
Aumento/Redução de Caixa e Equivalentes de Caixa		-250.742,67
Disponibilidades		
No início do Período		371.298,16
No final do Período		120.555,49
Variação		-250.742,67

FABIO LUIS SZYCHTA
ADMINISTRADOR
CPF 024.197.789-44

ROBERT MICHEL
CONTADOR
CRC 045418/O-0

Este documento é parte integrante de escrituração cuja autenticação se comprova pelo recibo de número D7.95.81.DA.1A.E2.84.BD.60.33.32.68.1C.63.69.02.14.C8.8D.0A-1, nos termos do Decreto nº 8.683/2016

BARATAO PNEUS EIRELI
Contabilidade

Demonstração dos Lucros ou Prejuízos Acumulados

Página: 2
Data: 13/07/2020
Hora: 18:34:05

CNPJ: 25.115.613/0001-03
Consolidação: Empresa

Mês/Ano: 12/2019

Saldo inicial de lucros acumulados	85.312,83
Ajustes de exercícios anteriores	-50,28
Retificação de cálculo exercícios anteriores	-50,28
Saldo ajustado	85.262,55
Reversão de reservas	0,00
Lucro líquido do exercício	229.147,15
Destinação do lucro	37.000,00
Lucros distribuídos	37.000,00
Saldo final de lucros acumulados	277.409,70
Dividendos por ação do capital social	0,00

FABIO LUIS SZYCHTA
ADMINISTRADOR
CPF 024.197.789-44

ROBERT MICHEL C
CONTADOR
CRC 045418/O-0

Este documento é parte integrante de escrituração cuja autenticação se comprova pelo recibo de número D7.95.81.DA.1A.E2.84.BD.60.33.32.68.1C.63.69.02.14.C8.8D.0A-1, nos termos do Decreto nº 8.683/2016

DEMONSTRAÇÃO DAS MUTAÇÕES DO PATRIMÔNIO LÍQUIDO



Entidade: BARATAO PNEUS EIRELI

Período da Escrituração: 01/01/2019 a 31/12/2019

CNP 25.115.613/0001-03

Número de Ordem do Livro: 5

Período Selecionado: 01 de Janeiro de 2019 a 31 de Março de 2019

Histórico	Código de Aglutinação das Contas de Patrimônio Líquido		Total (R\$)
	lucros acumulados (R\$)	prejuízos acumulados (R\$)	
Saldo Inicial em 01.01.2019	91.535,83	(-).6.223,00	85.312,83
RESULTADO DO EXERCÍCIO	34.007,21		34.007,21
AJUSTE FGTS	(-).84,74		(-).84,74
DISTRIBUIÇÃO DE LUCROS	(-).10.000,00		(-).10.000,00
DISTRIBUIÇÃO DE LUCROS.	(-).18.000,00		(-).18.000,00
Saldo Final em 31.03.2019	97.458,30	(-).6.223,00	91.235,30

Este documento é parte integrante de escrituração cuja autenticação se comprova pelo recibo de número D7.95.81.DA.1A.E2.84.BD.60.33.32.68.1C.63.69.02.14.C8.8D.0A-1, nos termos do Decreto nº 8.683/2016.

Este relatório foi gerado pelo Sistema Público de Escrituração Digital – Sped

Versão 7.0.5 do Visualizador

Página 1 de 1

DEMONSTRAÇÃO DAS MUTAÇÕES DO PATRIMÔNIO LÍQUIDO



Entidade: BARATAO PNEUS EIRELI

Período da Escrituração: 01/01/2019 a 31/12/2019

CNP 25.115.613/0001-03

Número de Ordem do Livro: 5

Período Selecionado: 01 de Abril de 2019 a 30 de Junho de 2019

Histórico	Código de Aglutinação das Contas de Patrimônio Líquido		Total (R\$)
	lucros acumulados (R\$)	prejuízos acumulados (R\$)	
Saldo Inicial em 01.04.2019	97.458,30	(-).6.223,00	91.235,30
RESULTADO DO EXERCÍCIO	59.315,49		59.315,49
AJUSTE EXERCÍCIO ANTERIOR	5,81		5,81
AJUSTE EXERCÍCIO ANTERIOR	26,81		26,81
AJUSTE EXERCÍCIO ANTERIOR	1,84		1,84
DISTRIBUIÇÃO DE LUCROS.	(-).9.000,00		(-).9.000,00
Saldo Final em 30.06.2019	147.808,25	(-).6.223,00	141.585,25

Notas
Este documento é parte integrante de escrituração cuja autenticação se comprova pelo recibo de número D7.95.81.DA.1A.E2.84.BD.60.33.32.68.1C.63.69.02.14.C8.8D.0A-1, nos termos do Decreto nº 8.683/2016.

Este relatório foi gerado pelo Sistema Público de Escrituração Digital – Sped

Versão 7.0.5 do Visualizador

Página 1 de 1

DEMONSTRAÇÃO DAS MUTAÇÕES DO PATRIMÔNIO LÍQUIDO



Entidade: BARATAO PNEUS EIRELI
 Período da Escrituração: 01/01/2019 a 31/12/2019 CNP 25.115.613/0001-03 Número de Ordem do Livro: 5
 Período Selecionado: 01 de Julho de 2019 a 30 de Setembro de 2019

Histórico	Código de Aglutinação das Contas de Patrimônio Líquido		Total (R\$)
	lucros acumulados (R\$)	prejuízos acumulados (R\$)	
Saldo Inicial em 01.07.2019	147.808,25	(-).6.223,00	141.585,25
RESULTADO DO EXERCÍCIO	72.172,12	(-).6.223,00	72.172,12
Saldo Final em 30.09.2019	219.980,37		213.757,37

Notas

Este documento é parte integrante de escrituração cuja autenticação se comprova pelo recibo de número D7.95.81.DA.1A.E2.84.BD.60.33.32.68.1C.63.69.02.14.C8.8D.0A-1, nos termos do Decreto nº 8.683/2016.

Este relatório foi gerado pelo Sistema Público de Escrituração Digital – Sped

Versão 7.0.5 do Visualizador

Página 1 de 1

DEMONSTRAÇÃO DAS MUTAÇÕES DO PATRIMÔNIO LÍQUIDO



Entidade: BARATAO PNEUS EIRELI
 Período da Escrituração: 01/01/2019 a 31/12/2019 CNP 25.115.613/0001-03 Número de Ordem do Livro: 5
 Período Selecionado: 01 de Outubro de 2019 a 31 de Dezembro de 2019

Histórico	Código de Aglutinação das Contas de Patrimônio Líquido		Total (R\$)
	lucros acumulados (R\$)	prejuízos acumulados (R\$)	
Saldo Inicial em 01.10.2019	219.980,37	(-)6.223,00	213.757,37
RESULTADO DO EXERCÍCIO	63.652,33		63.652,33
Saldo Final em 31.12.2019	283.632,70	(-)6.223,00	277.409,70

Notas
 Este documento é parte integrante de escrituração cuja autenticação se comprova pelo recibo de número D7.95.81.DA.1A.E2.84.BD.60.33.32.68.1C.63.69.02.14.C8.8D.0A-1, nos termos do Decreto nº 8.683/2016.

Este relatório foi gerado pelo Sistema Público de Escrituração Digital – Sped

Versão 7.0.5 do Visualizador

Página 1 de 1

FLS. 460

DEMONSTRAÇÃO DE RESULTADO DO EXERCÍCIO



Entidade: BARATAO PNEUS EIRELI

Período da Escrituração: 01/01/2019 a 31/12/2019

CNPJ: 25.115.613/0001-03

Número de Ordem do Livro: 5

Período Selecionado: 01 de Janeiro de 2019 a 31 de Março de 2019

Descrição	Nota	Saldo anterior	Saldo atual
RECEITA BRUTA COM VENDAS MERC.		R\$ 594.917,29	R\$ 1.795.662,22
receita com vendas		R\$ 594.917,29	R\$ 1.795.662,22
(-) DEDUÇÕES DAS RECEITAS COM VENDAS		R\$ (16.579,58)	R\$ (34.614,00)
(-) cofins sobre vendas		R\$ (27,59)	R\$ (0,00)
(-) devoluções de vendas		R\$ (16.546,00)	R\$ (33.750,00)
(-) icms sobre vendas		R\$ (0,00)	R\$ (864,00)
(-) pis sobre vendas		R\$ (5,99)	R\$ (0,00)
(-) CUSTOS DAS MERC.E SERV. VENDIDOS		R\$ (534.239,80)	R\$ (1.680.539,18)
(-) custo merc.e serv. vendidos		R\$ (534.239,80)	R\$ (1.680.539,18)
(-) DESPESAS COM PESSOAL		R\$ (8.244,83)	R\$ (7.192,49)
(-) 13º salário		R\$ (876,67)	R\$ (0,00)
(-) fgts		R\$ (397,41)	R\$ (323,71)
(-) férias		R\$ (584,44)	R\$ (116,89)
(-) inss		R\$ (1.092,90)	R\$ (1.104,82)
(-) salarios		R\$ (3.428,67)	R\$ (3.782,33)
(-) ajuda de custo		R\$ (784,74)	R\$ (784,74)
(-) VALE ALIMENTAÇÃO		R\$ (1.080,00)	R\$ (1.080,00)
(-) DESPESAS GERAIS		R\$ (12.601,61)	R\$ (21.229,09)
(-) depreciações e amortizações		R\$ (2.593,74)	R\$ (2.593,74)
(-) fretes		R\$ (5.405,68)	R\$ (12.681,97)
(-) honorarios		R\$ (1.908,00)	R\$ (0,00)
(-) manutenção de software		R\$ (820,47)	R\$ (407,10)
(-) material de consumo		R\$ (0,00)	R\$ (1.029,00)
(-) seguros		R\$ (0,00)	R\$ (127,74)
(-) serviços prestados por terceiros		R\$ (436,50)	R\$ (1.023,00)
(-) impostos e taxas		R\$ (1.437,22)	R\$ (3.366,54)
(-) DESPESAS NÃO OPERACIONAIS		R\$ (0,00)	R\$ (11.380,00)
(-) PERDAS		R\$ (0,00)	R\$ (11.380,00)
RECEITAS FINANCEIRAS		R\$ 0,00	R\$ 4.127,41
descontos obtidos		R\$ 0,00	R\$ 1.338,00
RENDIMENTO APLICAÇÃO FINANCEIRA		R\$ 0,00	R\$ 2.789,41
(-) DESPESAS FINANCEIRAS		R\$ (0,00)	R\$ (88,54)
(-) tarifas bancárias		R\$ (0,00)	R\$ (88,54)
(-) PROVISÃO PARA IRPJ		R\$ (0,00)	R\$ (6.711,95)

Este documento é parte integrante de escrituração cuja autenticação se comprova pelo recibo de número D7.95.81.DA.1A.E2.84.BD.60.33.32.68.1C.63.69.02.14.C8.8D.0A-1, nos termos do Decreto nº 8.683/2016.

Este relatório foi gerado pelo Sistema Público de Escrituração Digital – Sped

Versão 7.0.5 do Visualizador

Página 1 de 2

DEMONSTRAÇÃO DE RESULTADO DO EXERCÍCIO

Entidade: BARATAO PNEUS EIRELI

Período da Escrituração: 01/01/2019 a 31/12/2019

CNPJ: 25.115.613/0001-03

Número de Ordem do Livro: 5

Período Selecionado: 01 de Janeiro de 2019 a 31 de Março de 2019

Descrição	Nota	Saldo anterior	Saldo atual
(-) provisão para irpj		R\$ (0,00)	R\$ (6.711,95)
(-) PROVISÃO PARA CSLL		R\$ (0,00)	R\$ (4.027,17)
(-) provisão para csll		R\$ (0,00)	R\$ (4.027,17)
LUCRO LÍQUIDO DO EXERCÍCIO		R\$ 0,00	R\$ 34.007,21

Este documento é parte integrante de escrituração cuja autenticação se comprova pelo recibo de número D7.95.81.DA.1A.E2.84.BD.60.33.32.68.1C.63.69.02.14.C8.8D.0A-1, nos termos do Decreto nº 8.683/2016.

Este relatório foi gerado pelo Sistema Público de Escrituração Digital – Sped

Versão 7.0.5 do Visualizador

FLS 462

DEMONSTRAÇÃO DE RESULTADO DO EXERCÍCIO



Entidade: BARATAO PNEUS EIRELI

Período da Escrituração: 01/01/2019 a 31/12/2019

CNPJ: 25.115.613/0001-03

Número de Ordem do Livro: 5

Período Selecionado: 01 de Abril de 2019 a 30 de Junho de 2019

Descrição	Nota	Saldo anterior	Saldo atual
RECEITA BRUTA COM VENDAS MERC.		R\$ 1.795.662,22	R\$ 1.055.658,88
receita com vendas		R\$ 1.795.662,22	R\$ 1.055.658,88
RECEITA BRUTA COM SERVIÇOS		R\$ 0,00	R\$ 52.006,00
receita com serviços prestados		R\$ 0,00	R\$ 52.006,00
(-) DEDUÇÕES DAS RECEITAS COM VENDAS		R\$ (34.614,00)	R\$ (31.516,22)
(-) cofins sobre vendas		R\$ (0,00)	R\$ (282,98)
(-) devoluções de vendas		R\$ (33.750,00)	R\$ (31.170,00)
(-) icms sobre vendas		R\$ (864,00)	R\$ (1,80)
(-) pis sobre vendas		R\$ (0,00)	R\$ (61,44)
(-) DEDUÇÕES C/RECEITAS SERVIÇOS		R\$ (0,00)	R\$ (7.410,85)
(-) cofins sobre serviços		R\$ (0,00)	R\$ (3.952,45)
(-) iss sobre serviços		R\$ (0,00)	R\$ (2.600,30)
(-) pis sobre serviços		R\$ (0,00)	R\$ (858,10)
(-) CUSTOS DAS MERC.E SERV. VENDIDOS		R\$ (1.680.539,18)	R\$ (913.587,43)
(-) custo merc.e serv. vendidos		R\$ (1.680.539,18)	R\$ (913.587,43)
(-) DESPESAS COM PESSOAL		R\$ (7.192,49)	R\$ (17.029,82)
(-) fgts		R\$ (323,71)	R\$ (859,79)
(-) férias		R\$ (116,89)	R\$ (0,00)
(-) inss		R\$ (1.104,82)	R\$ (2.987,77)
(-) salarios		R\$ (3.782,33)	R\$ (10.503,11)
(-) ajuda de custo		R\$ (784,74)	R\$ (1.134,74)
(-) VALE ALIMENTAÇÃO		R\$ (1.080,00)	R\$ (1.380,00)
(-) PREMIO		R\$ (0,00)	R\$ (164,41)
(-) DESPESAS GERAIS		R\$ (21.229,09)	R\$ (57.807,92)
(-) aluguel		R\$ (0,00)	R\$ (27.225,00)
(-) depreciações e amortizações		R\$ (2.593,74)	R\$ (2.593,74)
(-) despesas de cartório		R\$ (0,00)	R\$ (109,32)
(-) energia elétrica		R\$ (0,00)	R\$ (198,61)
(-) fretes		R\$ (12.681,97)	R\$ (9.112,56)
(-) manutenção de software		R\$ (407,10)	R\$ (640,00)
(-) manutenção e conservação		R\$ (0,00)	R\$ (135,70)
(-) material de consumo		R\$ (1.029,00)	R\$ (3.747,24)
(-) propaganda e publicidade		R\$ (0,00)	R\$ (400,00)
(-) seguros		R\$ (127,74)	R\$ (127,74)

Este documento é parte integrante de escrituração cuja autenticação se comprova pelo recibo de número D7.95.81.DA.1A.E2.84.BD.60.33.32.68.1C.63.69.02.14.C8.8D.0A-1, nos termos do Decreto nº 8.683/2016.

Este relatório foi gerado pelo Sistema Público de Escrituração Digital – Sped

Versão 7.0.5 do Visualizador

DEMONSTRAÇÃO DE RESULTADO DO EXERCÍCIO

Entidade: BARATAO PNEUS EIRELI
 Período da Escrituração: 01/01/2019 a 31/12/2019 CNPJ: 25.115.613/0001-03
 Número de Ordem do Livro: 5
 Período Selecionado: 01 de Abril de 2019 a 30 de Junho de 2019

Descrição	Nota	Saldo anterior	Saldo atual
(-) combustíveis		R\$ (0,00)	R\$ (250,00)
(-) serviços prestados por terceiros		R\$ (1.023,00)	R\$ (9.134,11)
(-) telefone		R\$ (0,00)	R\$ (234,00)
(-) viagens		R\$ (0,00)	R\$ (154,61)
(-) dispêndios alimentação		R\$ (0,00)	R\$ (229,33)
(-) impostos e taxas		R\$ (3.366,54)	R\$ (2.958,18)
(-) medicina do trabalho		R\$ (0,00)	R\$ (90,00)
(-) despesas com internet		R\$ (0,00)	R\$ (467,78)
(-) DESPESAS NÃO OPERACIONAIS		R\$ (11.380,00)	R\$ (0,00)
(-) PERDAS		R\$ (11.380,00)	R\$ (0,00)
RECEITAS FINANCEIRAS		R\$ 4.127,41	R\$ 688,76
descontos obtidos		R\$ 1.338,00	R\$ 32,70
RENDIMENTO APLICAÇÃO FINANCEIRA		R\$ 2.789,41	R\$ 656,06
(-) DESPESAS FINANCEIRAS		R\$ (88,54)	R\$ (220,34)
(-) tarifas bancárias		R\$ (88,54)	R\$ (102,74)
(-) juros pagos		R\$ (0,00)	R\$ (117,60)
(-) PROVISÃO PARA IRPJ		R\$ (6.711,95)	R\$ (14.195,27)
(-) provisão para irpj		R\$ (6.711,95)	R\$ (14.195,27)
(-) PROVISÃO PARA CSLL		R\$ (4.027,17)	R\$ (7.270,30)
(-) provisão para csll		R\$ (4.027,17)	R\$ (7.270,30)
LUCRO LÍQUIDO DO EXERCÍCIO		R\$ 34.007,21	R\$ 59.315,49

Este documento é parte integrante de escrituração cuja autenticação se comprova pelo recibo de número D7.95.81.DA.1A.E2.84.BD.60.33.32.68.1C.63.69.02.14.C8.8D.0A-1, nos termos do Decreto nº 8.683/2016.

Este relatório foi gerado pelo Sistema Público de Escrituração Digital – Sped
 Versão 7.0.5 do Visualizador

Página 2 de 2

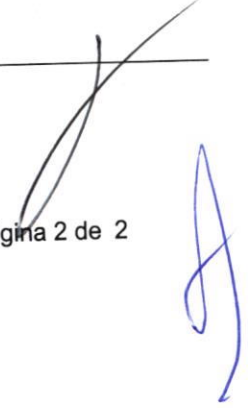

FLS 464

DEMONSTRAÇÃO DE RESULTADO DO EXERCÍCIO



Entidade: **BARATAO PNEUS EIRELI**

Período da Escrituração: 01/01/2019 a 31/12/2019

CNPJ: 25.115.613/0001-03

Número de Ordem do Livro: 5

Período Selecionado: 01 de Julho de 2019 a 30 de Setembro de 2019

Descrição	Nota	Saldo anterior	Saldo atual
RECEITA BRUTA COM VENDAS MERC.		R\$ 1.055.658,88	R\$ 788.941,94
receita com vendas		R\$ 1.055.658,88	R\$ 788.941,94
RECEITA BRUTA COM SERVIÇOS		R\$ 52.006,00	R\$ 88.385,20
receita com serviços prestados		R\$ 52.006,00	R\$ 88.385,20
(-) DEDUÇÕES DAS RECEITAS COM VENDAS		R\$ (31.516,22)	R\$ (13.694,97)
(-) cofins sobre vendas		R\$ (282,98)	R\$ (65,20)
(-) devoluções de vendas		R\$ (31.170,00)	R\$ (13.533,00)
(-) icms sobre vendas		R\$ (1,80)	R\$ (82,62)
(-) pis sobre vendas		R\$ (61,44)	R\$ (14,15)
(-) DEDUÇÕES C/RECEITAS SERVIÇOS		R\$ (7.410,85)	R\$ (11.987,43)
(-) cofins sobre serviços		R\$ (3.952,45)	R\$ (6.393,29)
(-) iss sobre serviços		R\$ (2.600,30)	R\$ (4.206,12)
(-) pis sobre serviços		R\$ (858,10)	R\$ (1.388,02)
(-) CUSTOS DAS MERC.E SERV. VENDIDOS		R\$ (913.587,43)	R\$ (660.263,28)
(-) custo merc.e serv. vendidos		R\$ (913.587,43)	R\$ (660.263,28)
(-) DESPESAS COM PESSOAL		R\$ (17.029,82)	R\$ (26.193,27)
(-) fgts		R\$ (859,79)	R\$ (1.339,65)
(-) inss		R\$ (2.987,77)	R\$ (4.711,97)
(-) salários		R\$ (10.503,11)	R\$ (16.046,14)
(-) horas extras		R\$ (0,00)	R\$ (270,16)
(-) ajuda de custo		R\$ (1.134,74)	R\$ (1.794,74)
(-) VALE ALIMENTAÇÃO		R\$ (1.380,00)	R\$ (1.404,10)
(-) PREMIO		R\$ (164,41)	R\$ (626,51)
(-) DESPESAS GERAIS		R\$ (57.807,92)	R\$ (64.702,13)
(-) aluguel		R\$ (27.225,00)	R\$ (28.150,00)
(-) depreciações e amortizações		R\$ (2.593,74)	R\$ (2.593,74)
(-) despesas de cartório		R\$ (109,32)	R\$ (0,00)
(-) energia elétrica		R\$ (198,61)	R\$ (372,27)
(-) fretes		R\$ (9.112,56)	R\$ (3.232,20)
(-) manutenção de software		R\$ (640,00)	R\$ (2.522,80)
(-) manutenção e conservação		R\$ (135,70)	R\$ (0,00)
(-) material de consumo		R\$ (3.747,24)	R\$ (613,11)
(-) propaganda e publicidade		R\$ (400,00)	R\$ (7.500,00)
(-) seguros		R\$ (127,74)	R\$ (131,54)

Este documento é parte integrante de escrituração cuja autenticação se comprova pelo recibo de número D7.95.81.DA.1A.E2.84.BD.60.33.32.68.1C.63.69.02.14.C8.8D.0A-1, nos termos do Decreto nº 8.683/2016.

Este relatório foi gerado pelo Sistema Público de Escrituração Digital – Sped

Versão 7.0.5 do Visualizador

R\$ 465

DEMONSTRAÇÃO DE RESULTADO DO EXERCÍCIO

Entidade: BARATAO PNEUS EIRELI

Período da Escrituração: 01/01/2019 a 31/12/2019

CNPJ: 25.115.613/0001-03

Número de Ordem do Livro: 5

Período Selecionado: 01 de Julho de 2019 a 30 de Setembro de 2019

Descrição	Nota	Saldo anterior	Saldo atual
(-) combustíveis		R\$ (250,00)	R\$ (2.290,16)
(-) serviços prestados por terceiros		R\$ (9.134,11)	R\$ (8.531,00)
(-) telefone		R\$ (234,00)	R\$ (678,76)
(-) viagens		R\$ (154,61)	R\$ (240,00)
(-) material de expediente		R\$ (0,00)	R\$ (28,85)
(-) dispendios alimentação		R\$ (229,33)	R\$ (292,45)
(-) impostos e taxas		R\$ (2.958,18)	R\$ (5.849,55)
(-) medicina do trabalho		R\$ (90,00)	R\$ (116,00)
(-) despesas com internet		R\$ (467,78)	R\$ (359,70)
(-) DESPESAS COM IMPORTAÇÃO		R\$ (0,00)	R\$ (1.200,00)
RECEITAS NÃO OPERACIONAIS		R\$ 0,00	R\$ 7,20
bonificações		R\$ 0,00	R\$ 7,20
RECEITAS FINANCEIRAS		R\$ 688,76	R\$ 713,40
descontos obtidos		R\$ 32,70	R\$ 0,05
RENDIMENTO APLICAÇÃO FINANCEIRA		R\$ 656,06	R\$ 713,35
(-) DESPESAS FINANCEIRAS		R\$ (220,34)	R\$ (945,87)
(-) tarifas bancárias		R\$ (102,74)	R\$ (727,20)
(-) juros pagos		R\$ (117,60)	R\$ (218,67)
(-) PROVISÃO PARA IRPJ		R\$ (14.195,27)	R\$ (19.065,20)
(-) provisão para irpj		R\$ (14.195,27)	R\$ (19.065,20)
(-) PROVISÃO PARA C\$LL		R\$ (7.270,30)	R\$ (9.023,47)
(-) provisão para csll		R\$ (7.270,30)	R\$ (9.023,47)
LUCRO LÍQUIDO DO EXERCÍCIO		R\$ 59.315,49	R\$ 72.172,12

Este documento é parte integrante de escrituração cuja autenticação se comprova pelo recibo de número D7.95.81.DA.1A.E2.84.BD.60.33.32.68.1C.63.69.02.14.C8.8D.0A-1, nos termos do Decreto nº 8.683/2016.

Este relatório foi gerado pelo Sistema Público de Escrituração Digital – Sped

Versão 7.0.5 do Visualizador

466
F.L.S.

DEMONSTRAÇÃO DE RESULTADO DO EXERCÍCIO



Entidade: BARATAO PNEUS EIRELI

Período da Escrituração: 01/01/2019 a 31/12/2019

CNPJ: 25.115.613/0001-03

Número de Ordem do Livro: 5

Período Selecionado: 01 de Outubro de 2019 a 31 de Dezembro de 2019

Descrição	Nota	Saldo anterior	Saldo atual
RECEITA BRUTA COM VENDAS MERC.		R\$ 788.941,94	R\$ 563.844,60
receita com vendas		R\$ 788.941,94	R\$ 563.844,60
RECEITA BRUTA COM SERVIÇOS		R\$ 88.385,20	R\$ 72.635,00
receita com serviços prestados		R\$ 88.385,20	R\$ 72.635,00
(-) DEDUÇÕES DAS RECEITAS COM VENDAS		R\$ (13.694,97)	R\$ (5.439,02)
(-) cofins sobre vendas		R\$ (65,20)	R\$ (136,38)
(-) devoluções de vendas		R\$ (13.533,00)	R\$ (5.249,00)
(-) icms sobre vendas		R\$ (82,62)	R\$ (24,03)
(-) pis sobre vendas		R\$ (14,15)	R\$ (29,61)
(-) DEDUÇÕES C/RECEITAS SERVIÇOS		R\$ (11.987,43)	R\$ (10.350,49)
(-) cofins sobre serviços		R\$ (6.393,29)	R\$ (5.520,26)
(-) iss sobre serviços		R\$ (4.206,12)	R\$ (3.631,75)
(-) pis sobre serviços		R\$ (1.388,02)	R\$ (1.198,48)
(-) CUSTOS DAS MERC.E SERV. VENDIDOS		R\$ (660.263,28)	R\$ (396.264,94)
(-) custo merc.e serv. vendidos		R\$ (660.263,28)	R\$ (396.264,94)
(-) DESPESAS COM PESSOAL		R\$ (26.193,27)	R\$ (37.885,11)
(-) 13º salário		R\$ (0,00)	R\$ (4.200,42)
(-) fgts		R\$ (1.339,65)	R\$ (2.020,91)
(-) férias		R\$ (0,00)	R\$ (759,77)
(-) inss		R\$ (4.711,97)	R\$ (7.022,61)
(-) salarios		R\$ (16.046,14)	R\$ (19.779,14)
(-) horas extras		R\$ (270,16)	R\$ (158,09)
(-) ajuda de custo		R\$ (1.794,74)	R\$ (1.766,17)
(-) VALE ALIMENTAÇÃO		R\$ (1.404,10)	R\$ (1.380,00)
(-) PREMIO		R\$ (626,51)	R\$ (798,00)
(-) DESPESAS GERAIS		R\$ (64.702,13)	R\$ (97.381,86)
(-) aluguel		R\$ (28.150,00)	R\$ (27.225,00)
(-) depreciações e amortizações		R\$ (2.593,74)	R\$ (2.593,74)
(-) energia eletrica		R\$ (372,27)	R\$ (584,78)
(-) fretes		R\$ (3.232,20)	R\$ (4.796,78)
(-) manutenção de software		R\$ (2.522,80)	R\$ (1.200,00)
(-) material de consumo		R\$ (613,11)	R\$ (12.350,58)
(-) propaganda e publicidade		R\$ (7.500,00)	R\$ (7.500,00)
(-) seguros		R\$ (131,54)	R\$ (1.636,76)

Este documento é parte integrante de escrituração cuja autenticação se comprova pelo recibo de número D7.95.81.DA.1A.E2.84.BD.60.33.32.68.1C.63.69.02.14.C8.8D.0A-1, nos termos do Decreto nº 8.683/2016.

Este relatório foi gerado pelo Sistema Público de Escrituração Digital – Sped

Versão 7.0.5 do Visualizador

R\$ 467

DEMONSTRAÇÃO DE RESULTADO DO EXERCÍCIO

Entidade: BARATAO PNEUS EIRELI
Período da Escrituração: 01/01/2019 a 31/12/2019 **CNPJ:** 25.115.613/0001-03
Número de Ordem do Livro: 5
Período Selecionado: 01 de Outubro de 2019 a 31 de Dezembro de 2019

Descrição	Nota	Saldo anterior	Saldo atual
(-) combustíveis		R\$ (2.290,16)	R\$ (6.808,72)
(-) serviços prestados por terceiros		R\$ (8.531,00)	R\$ (13.870,34)
(-) telefone		R\$ (678,76)	R\$ (808,66)
(-) viagens		R\$ (240,00)	R\$ (0,00)
(-) material de expediente		R\$ (28,85)	R\$ (0,00)
(-) dispendios alimentação		R\$ (292,45)	R\$ (0,00)
(-) impostos e taxas		R\$ (5.849,55)	R\$ (2.315,07)
(-) medicina do trabalho		R\$ (116,00)	R\$ (363,00)
(-) multas de transito		R\$ (0,00)	R\$ (156,18)
(-) despesas acessórias s/nf's		R\$ (0,00)	R\$ (0,01)
(-) despesas com patrocínio		R\$ (0,00)	R\$ (200,00)
(-) despesas com internet		R\$ (359,70)	R\$ (359,70)
(-) DESPESAS COM IMPORTAÇÃO		R\$ (1.200,00)	R\$ (14.612,54)
RECEITAS NÃO OPERACIONAIS		R\$ 7,20	R\$ 63,80
bonificações		R\$ 7,20	R\$ 63,80
RECEITAS FINANCEIRAS		R\$ 713,40	R\$ 370,13
descontos obtidos		R\$ 0,05	R\$ 10,32
RENDIMENTO APLICAÇÃO FINANCEIRA		R\$ 713,35	R\$ 359,81
(-) DESPESAS FINANCEIRAS		R\$ (945,87)	R\$ (2.159,64)
(-) tarifas bancárias		R\$ (727,20)	R\$ (1.919,47)
(-) juros pagos		R\$ (218,67)	R\$ (240,17)
(-) PROVISÃO PARA IRPJ		R\$ (19.065,20)	R\$ (15.897,16)
(-) provisão para irpj		R\$ (19.065,20)	R\$ (15.897,16)
(-) PROVISÃO PARA CSLL		R\$ (9.023,47)	R\$ (7.882,98)
(-) provisão para csll		R\$ (9.023,47)	R\$ (7.882,98)
LUCRO LÍQUIDO DO EXERCÍCIO		R\$ 72.172,12	R\$ 63.652,33

Este documento é parte integrante de escrituração cuja autenticação se comprova pelo recibo de número D7.95.81.DA.1A.E2.84.BD.60.33.32.68.1C.63.69.02.14.C8.8D.0A-1, nos termos do Decreto nº 8.683/2016.

Este relatório foi gerado pelo Sistema Público de Escrituração Digital – Sped
 Versão 7.0.5 do Visualizador

RS 468



BARATAO PNEUS EIRELI
Contabilidade

Análise Econômica Financeira

Página: 9
Data: 29/07/2020
Hora: 09:50:55

CNPJ: 25.115.613/0001-03
Consolidação: Empresa

Mês: 12/2019

01 - Liquidez Corrente

Ativo Circulante	840.774,77		
Passivo Circulante	215.037,06	=	3,91

Interpretação: A Empresa tem R\$ 3,91 para cada R\$ 1,00 de dívida

02 - Liquidez Seca

Ativo Circulante - Estoques	291.174,39		
Passivo Circulante	215.037,06	=	1,35

Interpretação: A Empresa tem R\$ 1,35 para cada R\$ 1,00 de dívida

03 - Liquidez Geral

Ativo Circulante + R.L.P.	840.774,77		
Exigível Total	475.037,06	=	1,77

Interpretação: A Empresa tem R\$ 1,77 para cada R\$ 1,00 de dívida

04 - Participação de Terceiros

Exigível Total	475.037,06		
Ativo Total	852.446,76	=	0,56

Interpretação: O capital de terceiros representa 55,73% do investimento total

05 - Garantia de Capital de Terceiros

Patrimônio Líquido	377.409,70		
Exigível Total	475.037,06	=	0,79

Interpretação: O capital de terceiros é garantido por 79,45% do capital próprio

06 - Imobilização do Investimento Total

Ativo Não Circulante - R.L.P.	11.671,99		
Ativo Total	852.446,76	=	0,01

Interpretação: O Ativo Permanente representa 1,37% do capital de giro

07 - Imobilização do Capital Próprio

Ativo Não Circulante - R.L.P.	11.671,99		
Patrimônio Líquido	377.409,70	=	0,03

Interpretação: O Ativo Permanente representa 3,09% do capital próprio

08 - Rentabilidade do Investimento Total

Res.Exercício antes I.R.	313.220,65		
Ativo Total	852.446,76	=	0,37

Interpretação: O Resultado do Exercício antes do Imposto de Renda é de 36,74% sobre o capital em giro

09 - Rentabilidade do Capital Próprio

Res.Exercício antes I.R.	313.220,65		
Patrimônio Líquido	377.409,70	=	0,83

Interpretação: O Resultado do Exercício antes do Imposto de Renda é de 82,99% sobre o capital próprio

10 - Capital de Giro Próprio

(+) Ativo Circulante	840.774,77		
(+) Realizável a longo prazo	0,00		
(-) Passivo Circulante	215.037,06		
(-) Exigível a longo prazo	260.000,00		
(=) Capital de giro próprio	365.737,71		

11 - Solvência Geral

Ativo Total	852.446,76		
Exigível	475.037,06	=	1,79

FABIO LUIS SZYCHA
ADMINISTRADOR
CPF 024.197.789-44

ROBERT MICHEL
CONTADOR
CRC: 045418/O-0
contabilidade & assessoria

Robert Michel
Contador
CRC: 045418/O-0

BARATAO PNEUS EIRELI
Contabilidade

Notas Explicativas

Página: 4
Data: 13/07/2020
Hora: 18:35:24

CNPJ: 25.115.613/0001-03
Consolidação: Empresa
Estabelecimento: 01 - BARATAO PNEUS EIRELI - 25.115.613/0001-03

Mês/Ano: 12/2019

Notas Explicativas Gerais

0001 - CONTEXTO OPERACIONAL

BARATAO PNEUS EIRELI, cadastrada no CNPJ nº. 25.115.613/0001-03, tributada pelo regime do Lucro Real Trimestral, com sede no município de Guarapuava-PR, desenvolvendo a atividade de comercio a varejo de pneumaticos e câmaras-de-ar; reforma de pneumáticos usados; serviços de alinhamento e balanceamento de veículos automotores; serviços de borracharia para veículos automotores; serviços de instalação, manutenção e reparação de acessórios para veículos automotores; comércio a varejo de peças e acessórios novos para veículos automotores.

0002 - POLITICA CONTABIL E BASE DE PREPARAÇÃO

As demonstrações encerradas em 31 de dezembro de 2019 aqui compreendidas: Balanço Patrimonial, Demonstração de Resultado, Demonstração de Lucros e Prejuízos Acumulados (DLPA) e Demonstração de Fluxo de Caixa (DFC), foram elaborados a partir das diretrizes contábeis e dos preceitos da Legislação Comercial, Lei 10.406/2002 e demais legislações aplicáveis e aos Princípios Contábeis.

A Demonstração de Resultado Abrangente (DRA) bem como a Demonstração de Mutações do Patrimonio Líquido (DMPL) foi suprida conforme facultada pela Resolução 1255/2009, e seu conteúdo esta apresentado na Demonstração das Lucros e Prejuízos Acumulados (DLPA).

O resultado é apurado de acordo com o regime de competencia, que estabelece que as receitas e despesas devem ser incluídas na apuração dos resultados dos periodo em que ocorrerem, sempre simultaneamente quando se correlacionarem, independentemente de recebimento ou pagamento.

As receitas e despesas de natureza financeira são contabilizadas pelo criterio "pro-rata" dia e calculados com base no método exponencial, exceto aquelas relativas aos títulos descontados que são calculadas com base no método linear. As principais práticas na elaboração das demonstrações contábeis levam em conta as características qualitativas e quantitativas conforme determina a NBC TG 1000: Compreensibilidade, Competência, Relevância, Materialidade, Confiabilidade, Primazia da Essência sobre a Forma, Prudência, Integralidade, Comparabilidade e Tempestividade, estando assim alinhadas com as normas internacionais de contabilidade emitidas pelo International Accounting Standards Board (IASB) adequadas pelo Comitê de Pronunciamentos Contábeis (CPC) e aprovadas pelo Conselho Federal de Contabilidade para Pequenas e Medias Empresas.

Os Administradores da empresa optaram pela contratação de contabilidade terceirizada, a qual se encontra perfeitamente atinada a legislação profissional, e estando assim, regulamentada pelo Conselho Federal de Contabilidade no que tange a questão ética e profissional e ainda conforme previsto em clausulas contratuais. Assim, a administração da empresa, declara que tomou ciência do conteúdo do aludido contrato em todos os seus termos e assim, as presentes demonstrações refletem e espelham a realidade da empresa em todos os seus termos. Os resultados produzidos são frutos do documental remetido para contabilização pela administração da empresa, respondendo esta, pela veracidade, integridade e procedencia. A administração encontra-se ciente de toda a legislação aqui aplicável, especialmente no tocante a Lei 11.101/2005 que informa o contribuinte das suas responsabilidades quanto a documentação e procedimentos. A responsabilidade profissional do contabilista que referenda estas demonstrações contábeis esta limitada os fatos contábeis efetivamente notificados pela administração da empresa a este profissional.

0003 - MOEDA FUNCIONAL E DE APRESENTAÇÃO

As demonstrações contábeis estão apresentadas em REAIS, que é a moeda funcional da empresa.

0004 - TESTE DE RECUPERABILIDADE

Fora atendido o conteúdo da NBC TG 1000, editada pelo Conselho Federal de Contabilidade através da Resolução 1255/2009.

0005 - DECLARAÇÃO DE CONFORMIDADE

A empresa declara expressamente que a elaboração das demonstrações contábeis estão em conformidade com a NBC TG 1000, expedida pelo CFC através da Resolução 1.255/2009. A administração da empresa também procedeu ao exame conceitual e concluiu que a empresa não possui prestação pública de contas e assim encontra-se apta a exercer a faculdade pela aplicação do previsto na Contabilidade para Pequenas e Médias Empresas.

0006 - DETERMINAÇÃO DO RESULTADO

O resultado foi apurado em 31 de dezembro de 2019 e está em obediência ao regime de competência. As Demonstrações Contábeis foram elaboradas e apresentadas em conformidade com a legislação societária, conforme a Lei n. 10.406/2002 e demais legislações aplicáveis.

Balanco Patrimonial

0001 - ATIVO CIRCULANTE

A classificação das contas é realizado com base no que determina o Pronunciamento Técnico PME - Pequenas e Medias Empresas, sendo classificadas como circulante quando: a) espera realizar o ativo, ou pretender vendê-lo ou consumi-lo durante o ciclo operacional normal da entidade; b) o ativo for mantido essencialmente com a finalidade de negociação; c) espera realizar o ativo no período de até doze meses da data das demonstrações contábeis; ou o ativo for caixa ou equivanete a caixa. (NBC TG 1000, item 4.5)

DISPONIBILIDADES: As disponibilidades são compostas da seguinte maneira:
 CAIXA R\$ 8.682,12
 BANCOS CONTA MOVIMENTO R\$ 0,00
 APLICAÇÃO BB AUTOMATICO MAIS R\$ 111.873,37

DIREITOS REALIZAVEIS A CURTO PRAZO: A conta creditos é composta da seguinte forma:
 CLIENTES R\$ 97.267,78

ADIANTAMENTOS: A conta de adiantamentos é composta da seguinte forma:
 ADIANTAMENTO A FUNCIONÁRIOS R\$ 268,86
 ADIANTAMENTO DE IMPORTAÇÃO R\$ 29154,42

IMPOSTOS A COMPENSAR: A conta de impostos a compensar é composta da seguinte forma:
 ICMS A RECUPERAR R\$ 2.203,82
 PIS A RECUPERAR R\$ 7.439,94
 COFINS A RECUPERAR R\$ 34.284,08

ESTOQUES: os estoques são avaliados no reconhecimento inicial pelo custo historico, onde que todos os gastos necessários até o momento da disponibilidade para venda sendo considerados como custos, exceto os tributos recuperáveis. Os descontos comerciais, abatimentos e outros itens semelhantes são deduzidos do custo de aquisição. Os juros incorridos pela aquisição dos estoques são considerados como despesas financeiras e portanto não são incluídos nos custos de aquisição. O valor do estoque é composto pelo seguinte valor:
 ESTOQUE R\$ 549.600,38

0002 - PATRIMONIO LIQUIDO

O Patrimonio Liquido é o valor residual dos ativos reconhecidos menos os passivos reconhecidos e se encontra assim subdividido:

CAPITAL SOCIAL R\$ 100.000,00
 LUCROS E PREJUIZOS ACUMULADOS: o saldo final no exercício de 2018, já deduzido os prejuízos acumulados e a distribuição de lucros é de R\$ 277.409,70.

Foram distribuídos lucros no valor de 37.000,00 via transferência bancária à Fabio L. Szychta.

FABIO LUIS SZYCHTA
 ADMINISTRADOR
 CPF 024.197.789-44

ROBERT MICHEL
 CONTADOR
 CRC 045418/O-0

Este documento é parte integrante de escrituração cuja autenticação se comprova pelo recibo de número D7.95.81.DA.1A.E2.84.BD.60.33.32.68.1C.63.69.02.14.C8.8D.0A-1, nos termos do Decreto nº 8.683/2016

Classificação	Código	Descrição	Grau	Tipo
1		ATIVO	1	
		CIRCULANTE	2	
		DISPONIBILIDADES	3	
		CAIXA	4	
	2-7	CAIXA GERAL	5	
		BANCOS CONTA MOVIMENTO	4	
	744-7	Banco Bradesco 6378-9	5	
	1109-6	BANCO DO BRASIL C/C 87150-8	5	
		APLICAÇÕES DE LIQUIDEZ IMEDIATA	4	
	1129-0	APLICAÇÃO BB AUTOMATICO MAIS	5	
	1128-2	APLICAÇÃO BB RENDA FIXA	5	
	1104-5	Banco Bradesco Poupança 6378-9	5	
		DIREITOS REALIZAVEIS A CURTO PRAZO	3	
		CLIENTES	4	
	10-8	CLIENTES DIVERSOS	5	
		ADIANTAMENTOS	4	
	1114-2	ADIANTAMENTO A FUNCIONARIOS	5	
	1138-0	ADIANTAMENTO DE IMPORTAÇÃO	5	
	149-0	ADIANTAMENTO FORNEC. FABI RECAPAGENS	5	
	1112-6	ADIANTAMENTO FORNECEDORES	5	
	1121-5	ADIANTAMENTOS 13°	5	
		IMPOSTOS E TRIBUTOS A COMPENSAR	4	
	190-2	COFINS A RECUPERAR	5	
	188-0	ICMS A RECUPERAR	5	
	189-9	PIS A RECUPERAR	5	
		ESTOQUES	4	
	15-9	ESTOQUE MERCADORIAS	5	
		ATIVO NÃO - CIRCULANTE	2	
		IMOBILIZADO	3	
		VEICULOS	4	
	1106-1	FORD KA	5	
		DEPRECIACAO ACUMULADA	3	
		VEICULOS	4	
	1107-0	(-) DEPRECIACAO FORD KA	5	
		SEGUROS	3	
		SEGUROS	4	
	1113-4	SEGUROS LICITATÓRIOS	5	
		PASSIVO	1	
		CIRCULANTE	2	
		FORNECEDORES	3	
		FORNECEDORES	4	
	1127-4	CONVENIO GAS	5	
	1099-5	FABI RECAPAGENS	5	
	1108-8	FORD KA	5	
	54-0	FORNECEDORES	5	
	1135-5	LINK COMERCIAL IMPORTADORA	5	
	1133-9	MAGGION	5	
	1100-2	MICHEL C CONTABILIDADE	5	
	1101-0	MODELO DIGITAÇÕES	5	
	1131-2	PIRELLI	5	
	1111-8	SUDOESTE TRANSPORTES LTDA	5	
	1103-7	T.G.M. TRANSPORTES	5	
	1132-0	TP INDUSTRIAL	5	
		EMPRESTIMOS E FINANCIAMENTOS	3	
		EMPRESTIMOS	4	
	1105-3	EMPRESTIMO FABI RECAPAGENS	5	
		OBRIGAÇÕES	3	
		OBRIGAÇÕES TRABALHISTAS	4	
	59-0	13º. salário a pagar	5	
	60-4	férias a pagar	5	
	61-2	rescisões a pagar	5	
	62-0	salários a pagar	5	
		OBRIGAÇÕES COM DIRIGENTES	4	
	1139-8	PRO LABORE A PAGAR	5	
		OBRIGAÇÕES SOCIAIS	4	

Alfabética

Classificação	Código	Descrição	Grau	Tipo
213030002	65-5	fgts a pagar	5	
	66-3	inss a pagar	5	
		OBRIGAÇÕES TRIBUTÁRIAS RETIDAS	4	
	570-3	csll/pis/cofins a recolher	5	
	67-1	icms a recolher	5	
		OBRIGAÇÕES TRIBUTARIAS S/ O LUCRO	4	
	70-1	cssl a pagar	5	
	71-0	irpj a pagar	5	
		OBRIGAÇÕES TRIBUTARIAS S/ A RECEITA	4	
	72-8	cofins a pagar	5	
	74-4	icms a pagar	5	
	75-2	iss a recolher	5	
	73-6	pis a pagar	5	
		CONTAS A PAGAR	4	
	30-2	DISTRIBUIÇÃO DE LUCROS - FABIO	5	
		PASSIVO NÃO - CIRCULANTE	2	
		EMPRESTIMOS E FINANCIAMENTOS	3	
		EMPRESTIMOS	4	
	1140-1	EMPRESTIMO FABIANE A. SZYCHTA	5	
		FORNECEDORES	3	
		FORNECEDORES	4	
	1142-8	FABI RECAPAGENS - LP	5	
		PATRIMONIO LIQUIDO	2	
		CAPITAL	3	
		CAPITAL SUBSCRITO	4	
	79-5	capital social	5	
		LUCROS OU PREJUIZOS ACUMULADOS	3	
		LUCROS OU PREJUIZOS ACUMULADOS	4	
	84-1	lucros acumulados	5	
	85-0	prejuizos acumulados	5	
		RECEITAS	1	
		RECEITAS OPERACIONAIS	2	
		RECEITA BRUTA COM VENDAS MERC.	3	
		RECEITA BRUTA COM VENDAS MERC.	4	RB
	86-8	receita com vendas	5	
		DEDUÇÕES DAS RECEITAS COM VENDAS	4	DR
	91-4	cofins sobre vendas	5	
	92-2	descontos e abatimentos incondicionais	5	
	93-0	devoluções de vendas	5	
	94-9	icms sobre vendas	5	
	95-7	pis sobre vendas	5	
		RECEITA BRUTA COM SERVIÇOS	3	
		RECEITA BRUTA COM SERVIÇOS	4	RB
	96-5	receita com serviços prestados	5	
		DEDUÇÕES C/RECEITAS SERVIÇOS	4	DR
	97-3	cofins sobre serviços	5	
	99-0	iss sobre serviços	5	
	100-7	pis sobre serviços	5	
		DESPESAS	1	
		DESPESAS E CUSTOS OPERACIONAIS	2	
		CUSTOS PRODUTOS E SERVIÇOS OPERACIONAIS	3	
		CUSTOS DAS MERC.E SERV. VENDIDOS	4	CT
	168-6	custo merc.e serv. vendidos	5	
		DESPESAS E RECEITAS OPERACIONAIS	2	
		DESPESAS OPERACIONAIS	3	
		DESPESAS COM PESSOAL	4	DOO
	101-5	13º salário	5	
	235-6	ajuda de custo	5	
	105-8	férias	5	
	104-0	fgts	5	
	164-3	horas extras	5	
	106-6	inss	5	
	1125-8	PREMIO	5	
	107-4	pro labore	5	
	108-2	salarios	5	

Alfabética

Classificação	Código	Descrição	Grau	Tipo
421010025	1124-0	VALE ALIMENTAÇÃO	5	
	109-0	verbas recisórias	5	
		DESPESAS GERAIS	4	DO0
	111-2	aluguel	5	
	133-3	combustíveis	5	
	115-5	depreciações e amortizações	5	
	1098-7	despesa com certidões	5	
	248-8	despesas acessórias s/nfs	5	
	1136-3	DESPESAS COM IMPORTAÇÃO	5	
	608-4	despesas com internet	5	
	295-0	despesas com patrocínio	5	
	116-3	despesas de cartório	5	
	160-0	dispendios alimentação	5	
	120-1	energia elétrica	5	
	122-8	fretes	5	
	123-6	honorarios	5	
	173-2	impostos e taxas	5	
	125-2	manutenção de software	5	
	126-0	manutenção e conservação	5	
	127-9	material de consumo	5	
	147-3	material de expediente	5	
	207-0	medicina do trabalho	5	
	219-4	multas de transito	5	
	130-9	propaganda e publicidade	5	
	132-5	seguros	5	
	135-0	serviços prestados por terceiros	5	
	137-6	telefone	5	
	138-4	viagens	5	
		RECEITAS E DESPESAS OPERACIONAIS	3	
		RECEITAS FINANCEIRAS	4	DO1
	139-2	descontos obtidos	5	
	1110-0	RENDIMENTO APLICAÇÃO FINANCEIRA	5	
		DESPESAS FINANCEIRAS	4	DO2
	161-9	juros pagos	5	
	141-4	tarifas bancárias	5	
		RECEITAS NÃO OPERACIONAIS	4	RN1
	210-0	bonificações	5	
		DESPESAS NÃO OPERACIONAIS	4	RN2
	203-8	PERDAS	5	
		PROVISÕES ANTES DO LUCRO LIQUIDO	2	
		PROVISÃO ANTES DO LUCRO LIQUIDO	3	
		PROVISÃO PARA IRPJ	4	PT1
	145-7	provisão para irpj	5	
		PROVISÃO PARA CSLL	4	PT1
	146-5	provisão para csll	5	
		RESULTADO LIQUIDO DO EXERCICIO	3	
		RESULTADO LIQUIDO DO EXERCICIO	4	
432010001	144-9	resultado liquido do exercicio	5	

Este documento é parte integrante de escrituração cuja autenticação se comprova pelo recibo de número D7.95.81.DA.1A.E2.84.BD.60.33.32.68.1C.63.69.02.14.C8.8D.0A-1, nos termos do Decreto nº 8.683/2016

MINISTÉRIO DA FAZENDA
 SECRETARIA DA RECEITA FEDERAL DO BRASIL
 SISTEMA PÚBLICO DE ESCRITURAÇÃO DIGITAL – Sped Versão: 7.0.5

RECIBO DE ENTREGA DE ESCRITURAÇÃO CONTÁBIL DIGITAL

IDENTIFICAÇÃO DO TITULAR DA ESCRITURAÇÃO	
NIRE 41600466748	CNPJ 25.115.613/0001-03
NOME EMPRESARIAL BARATAO PNEUS EIRELI	

IDENTIFICAÇÃO DA ESCRITURAÇÃO	
FORMA DA ESCRITURAÇÃO CONTÁBIL Livro Diário	PERÍODO DA ESCRITURAÇÃO 01/01/2019 a 31/12/2019
NATUREZA DO LIVRO Livro Diário Geral	NÚMERO DO LIVRO 5
IDENTIFICAÇÃO DO ARQUIVO (HASH) D7.95.81.DA.1A.E2.84.BD.60.33.32.68.1C.63.69.02.14.C8.8D.0A	

ESTE LIVRO FOI ASSINADO COM OS SEGUINTE CERTIFICADOS DIGITAIS:

QUALIFICAÇÃO DO SIGNATARIO	CPF/CNPJ	NOME	Nº SÉRIE DO CERTIFICADO	VALIDADE	RESPONSÁVEL LEGAL
Pessoa Jurídica (e-CNPJ ou e-PJ)	25115613000103	BARATAO PNEUS EIRELI:25115613000103	555538424923942059 1	19/08/2019 a 19/08/2020	Sim
Contador	01542862906	ROBERT MICHEL:01542862906	698804686470529428 1	14/07/2020 a 14/07/2021	Não

NÚMERO DO RECIBO:

D7.95.81.DA.1A.E2.84.BD.60.33.32.68.
 1C.63.69.02.14.C8.8D.0A-1

Escrituração recebida via Internet
 pelo Agente Receptor SERPRO
 em 24/07/2020 às 18:13:40

 B9.97.9D.D7.22.7D.50.CF
 04.4A.39.86.F5.69.A0.A8

Considera-se autenticado o livro contábil a que se refere este recibo, dispensando-se a autenticação de que trata o art. 39 da Lei nº 8.934/1994. Este recibo comprova a autenticação.

BASE LEGAL: Decreto nº 1.800/1996, com a alteração do Decreto nº 8.683/2016, e arts. 39, 39-A, 39-B da Lei nº 8.934/1994 com a alteração da Lei Complementar nº 1247/2014.

FLS 475

BARATÃO PNEUS EIRELI
CNPJ: 25.115.613/0001-03
I.E: 907.28740-88
AV. MANOEL RIBAS Nº 4636
CEP: 85055-010
(42) 3629-1330
pneusbaratao@gmail.com
Guarapuava – Pr

ANEXO V

PROC. LICITATÓRIO N.º: 050/2021

EDITAL DE LICITAÇÃO N.º: 009/2021

DECLARAÇÃO

Declaro para os devidos fins que a empresa **BARATÃO PNEUS EIRELI**, inscrita no C.N.P.J. n.º **25.115.613/0001-03**, não se encontra inadimplente ou em processo de falência ou concordata ou impedida de licitar e nem é objeto de quaisquer restrições ou notas desabonadoras no cadastro de quaisquer órgãos da administração pública estadual direta ou indireta.

E para que surta seus efeitos legais, firmamos a presente .

Guarapuava-Pr, 06 de Maio de 2021.



Baratão Pneus Eireli
Julio Cezar Ribeiro dos Santos
CPF: 409.460.459-68
RG: 3.896.309-0
Procurador

25 115 613/0001-03

BARATÃO PNEUS EIRELI

AV. MANOEL RIBAS, 4636
CONRADINHO

CEP 85055-010 GUARAPUAVA - PR

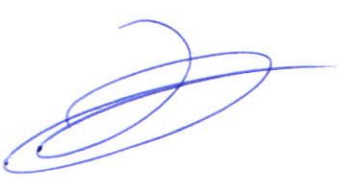
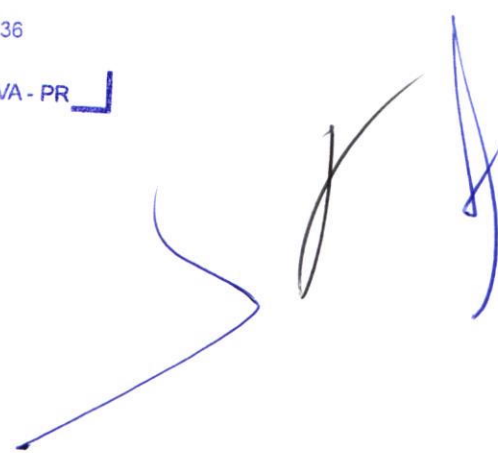
FLS. 476

BARATÃO PNEUS EIRELI
CNPJ: 25.115.613/0001-03
I.E: 907.28740-88
AV. MANOEL RIBAS Nº 4636
CEP: 85055-010
(42) 3629-1330
pneusbaratao@gmail.com
Guarapuava – Pr

ANEXO IV

PROC. LICITATÓRIO N.º: 050/2021

EDITAL DE LICITAÇÃO N.º: 009/2021

DECLARAÇÃO DA NÃO UTILIZAÇÃO DE MÃO-DE-OBRA INFANTIL

BARATÃO PNEUS EIRELI, inscrita no CNPJ nº **25.115.613/0001-03**, por intermédio de seu procurador, o Sr. **JULIO CEZAR RIBEIRO DOS SANTOS**, portador da Carteira de Identidade nº **3.896.309-0** e do CPF nº **409.460.459-68**, **DECLARA**, para fins do disposto no inciso V do art. 27 da Lei nº 8.666, de 21 de junho de 1993, acrescido pela Lei nº 9.854, de 27 de outubro de 1999, que não emprega menor de 18 (dezoito) anos em trabalho noturno, perigoso ou insalubre e não emprega menor de 16 (dezesseis) anos.

Ressalva: emprega menor, a partir de 14 (quatorze) anos, na condição de aprendiz ().

Guarapuava-Pr, 06 de Maio de 2021.



Baratão Pneus Eireli
Julio Cezar Ribeiro dos Santos
CPF: 409.460.459-68
RG: 3.896.309-0
Procurador

25 115 613/0001-03

BARATÃO PNEUS EIRELI

AV. MANOEL RIBAS, 4636
CONRADINHO

CEP 85055-010 GUARAPUAVA - PR



BARATÃO PNEUS EIRELI
CNPJ: 25.115.613/0001-03
I.E: 907.28740-88
AV. MANOEL RIBAS Nº 4636
CEP: 85055-010
(42) 3629-1330
pneusbaratao@gmail.com
Guarapuava – Pr

ANEXO VIII

DECLARAÇÃO DE MICROEMPRESA OU EMPRESA DE PEQUENO PORTE

Ref.: Pregão Presencial nº 009/2021

O signatário da presente, o Senhor **JULIO CEZAR RIBEIRO DOS SANTOS**, representante legalmente constituído da proponente **BARATÃO PNEUS EIRELI**, declara sob as penas da Lei, que a mesma está estabelecida sob o regime legal de **Empresa de Pequeno Porte**, conforme conceito legal e fiscal de nosso ordenamento pátrio, podendo usufruir os benefícios da Lei Complementar n.º 123/06.

Guarapuava-Pr, 06 de Maio de 2021.



Baratão Pneus Eireli
Julio Cezar Ribeiro dos Santos
CPF: 409.460.459-68
RG: 3.896.309-0
Procurador

25 115 613/0001-03

BARATÃO PNEUS EIRELI

AV. MANOEL RIBAS, 4636
CONRADINHO

CEP 85055-010 GUARAPUAVA - PR

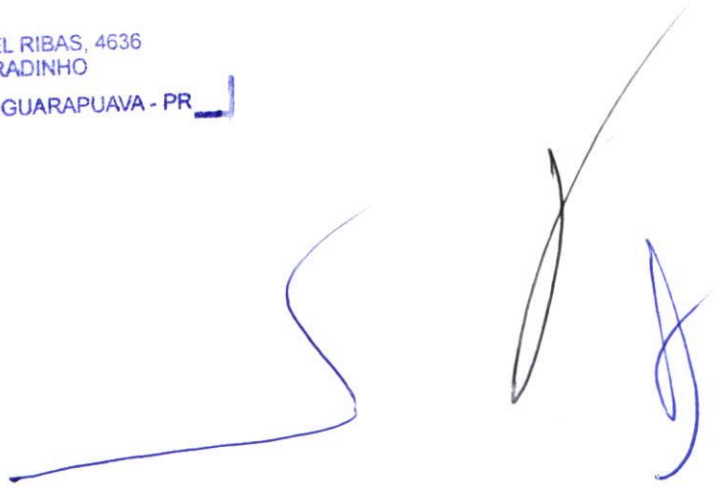

ENVELOPE N.º 02 – DOCUMENTOS DE HABILITAÇÃO
PROC. LICITATÓRIO N.º 050/2021 PREGÃO N.º: 009/2021

OBJETO: “CONTRATAÇÃO DE EMPRESA PARA EVENTUAL FORNECIMENTO DE PNEUS NOVOS, CÂMARAS, PROTETORES E RODAS PARA SEREM UTILIZADOS PELA FROTA DE VEÍCULOS E MAQUINÁRIOS DA PREFEITURA MUNICIPAL DE SANTA MARIA DO OESTE – PR”, de acordo com as demais especificações do anexo I, que fica fazendo parte integrante deste edital.

NOME DO LICITANTE: BARATÃO PNEUS EIRELI



REPÚBLICA FEDERATIVA DO BRASIL

CADASTRO NACIONAL DA PESSOA JURÍDICA

NÚMERO DE INSCRIÇÃO 17.234.948/0001-04 MATRIZ	COMPROVANTE DE INSCRIÇÃO E DE SITUAÇÃO CADASTRAL	DATA DE ABERTURA 22/11/2012
NOME EMPRESARIAL FG COMERCIO DE PNEUS EIRELI		
TÍTULO DO ESTABELECIMENTO (NOME DE FANTASIA) *****	PORTE ME	
CÓDIGO E DESCRIÇÃO DA ATIVIDADE ECONÔMICA PRINCIPAL 45.30-7-05 - Comércio a varejo de pneumáticos e câmaras-de-ar		
CÓDIGO E DESCRIÇÃO DAS ATIVIDADES ECONÔMICAS SECUNDÁRIAS 45.30-7-03 - Comércio a varejo de peças e acessórios novos para veículos automotores 63.99-2-00 - Outras atividades de prestação de serviços de informação não especificadas anteriormente 74.90-1-04 - Atividades de intermediação e agenciamento de serviços e negócios em geral, exceto imobiliários 82.19-9-99 - Preparação de documentos e serviços especializados de apoio administrativo não especificados anteriormente 82.91-1-00 - Atividades de cobranças e informações cadastrais		
CÓDIGO E DESCRIÇÃO DA NATUREZA JURÍDICA 230-5 - Empresa Individual de Responsabilidade Limitada (de Natureza Empresári		
LOGRADOURO R DESEMBARGADOR CLOTARIO PORTUGAL	NÚMERO 1997	COMPLEMENTO ANEXO A
CEP 86.800-024	BAIRRO/DISTRITO CENTRO	MUNICÍPIO APUCARANA
UF PR	ENDEREÇO ELETRÔNICO CONTABILDINO@GMAIL.COM	
TELEFONE (43) 3162-1513		
ENTE FEDERATIVO RESPONSÁVEL (EFR) *****		
SITUAÇÃO CADASTRAL ATIVA	DATA DA SITUAÇÃO CADASTRAL 22/11/2012	
MOTIVO DE SITUAÇÃO CADASTRAL		
SITUAÇÃO ESPECIAL *****	DATA DA SITUAÇÃO ESPECIAL *****	

Aprovado pela Instrução Normativa RFB nº 1.863, de 27 de dezembro de 2018.

Emitido no dia 16/04/2021 às 10:57:31 (data e hora de Brasília).

Página: 1/1



MINISTÉRIO DA FAZENDA
Secretaria da Receita Federal do Brasil
Procuradoria-Geral da Fazenda Nacional

CERTIDÃO NEGATIVA DE DÉBITOS RELATIVOS AOS TRIBUTOS FEDERAIS E À DÍVIDA ATIVA DA UNIÃO

Nome: FG COMERCIO DE PNEUS EIRELI
CNPJ: 17.234.948/0001-04

Ressalvado o direito de a Fazenda Nacional cobrar e inscrever quaisquer dívidas de responsabilidade do sujeito passivo acima identificado que vierem a ser apuradas, é certificado que não constam pendências em seu nome, relativas a créditos tributários administrados pela Secretaria da Receita Federal do Brasil (RFB) e a inscrições em Dívida Ativa da União (DAU) junto à Procuradoria-Geral da Fazenda Nacional (PGFN).

Esta certidão é válida para o estabelecimento matriz e suas filiais e, no caso de ente federativo, para todos os órgãos e fundos públicos da administração direta a ele vinculados. Refere-se à situação do sujeito passivo no âmbito da RFB e da PGFN e abrange inclusive as contribuições sociais previstas nas alíneas 'a' a 'd' do parágrafo único do art. 11 da Lei nº 8.212, de 24 de julho de 1991.

A aceitação desta certidão está condicionada à verificação de sua autenticidade na Internet, nos endereços <<http://rfb.gov.br>> ou <<http://www.pgfn.gov.br>>.

Certidão emitida gratuitamente com base na Portaria Conjunta RFB/PGFN nº 1.751, de 2/10/2014.

Emitida às 17:08:13 do dia 05/01/2021 <hora e data de Brasília>.

Válida até 04/07/2021.

Código de controle da certidão: **64CE.9A71.E961.E5CC**

Qualquer rasura ou emenda invalidará este documento.



Estado do Paraná
Secretaria de Estado da Fazenda
Receita Estadual do Paraná

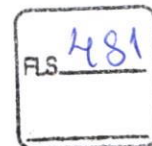

Certidão Negativa
de Débitos Tributários e de Dívida Ativa Estadual
Nº 024076260-78

Certidão fornecida para o CNPJ/MF: **17.234.948/0001-04**
Nome: **FG COMERCIO DE PNEUS EIRELI**

Ressalvado o direito da Fazenda Pública Estadual inscrever e cobrar débitos ainda não registrados ou que venham a ser apurados, certificamos que, verificando os registros da Secretaria de Estado da Fazenda, constatamos não existir pendências em nome do contribuinte acima identificado, nesta data.

Obs.: Esta Certidão engloba todos os estabelecimentos da empresa e refere-se a débitos de natureza tributária e não tributária, bem como ao descumprimento de obrigações tributárias acessórias.

Válida até 01/09/2021 - Fornecimento Gratuito

A autenticidade desta certidão deverá ser confirmada via Internet
www.fazenda.pr.gov.br



Prefeitura Municipal de Arapongas
Secretaria Municipal de Finanças
Departamento de Tributação e Fiscalização

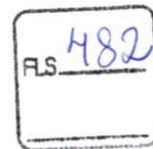

CERTIDÃO POSITIVA COM EFEITO DE NEGATIVA Nº 7548/2021

Cod. Contribuinte: 543888
Nome/Razão Social: FG - COMÉRCIO DE PNEUS EIRELI
CPF/CNPJ: 17.234.948/0001-04
Endereço: RUA UIRAPURU, Nº 1901
Complemento: SALA 01
Bairro: CENTRO
CEP / Cidade: 86.701-010 - ARAPONGAS
Requerimento nº:
Finalidade: Licitação Contribuinte
Validade: 90 dias após a emissão.

CERTIFICO, que revendo os lançamentos existentes para este contribuinte, EXISTEM débitos municipais A VENCER, referentes aos cadastros de contribuinte, mobiliário e imobiliário.

A presente CERTIDÃO goza dos efeitos de CERTIDÃO NEGATIVA, face o que dispõe o parágrafo 2º do Art. 239 da Lei nº 2.854/01 (CTM) e Art 206 do Código Tributário Nacional. Fica reservado ao Município o direito de inscrever e cobrar as dívidas que venham ser apuradas em buscas posteriores, assim como de efetuar ou rever lançamentos sobre fatos gerados e já ocorridos.

	<p>PREFEITURA MUNICIPAL DE ARAPONGAS Secretaria Municipal de Finanças Departamento de Tributo e Fiscalização</p> <p>Certidão nº 7548 / 2021</p> <p>Emitida Eletronicamente via internet em: 03/04/2021 08:45</p> <p>Para verificar a Autenticidade desta Certidão acesse: www.arapongas.p.gov.br na opção "Atendimento ao Cidadão"</p>
---	---

Arapongas - PR, 3 de abril de 2021.

[Voltar](#)[Imprimir](#)

Certificado de Regularidade do FGTS - CRF

Inscrição: 17.234.948/0001-04

Razão Social: FG COMERCIO DE PNEUS EIRELI

Endereço: RUA UIRAPURU 1901 / CENTRO / ARAPONGAS / PR / 86701-010

A Caixa Econômica Federal, no uso da atribuição que lhe confere o Art. 7, da Lei 8.036, de 11 de maio de 1990, certifica que, nesta data, a empresa acima identificada encontra-se em situação regular perante o Fundo de Garantia do Tempo de Serviço - FGTS.

O presente Certificado não servirá de prova contra cobrança de quaisquer débitos referentes a contribuições e/ou encargos devidos, decorrentes das obrigações com o FGTS.

Validade: 19/04/2021 a 16/08/2021

Certificação Número: 2021041902353904483757

Informação obtida em 03/05/2021 15:11:19

A utilização deste Certificado para os fins previstos em Lei esta condicionada a verificação de autenticidade no site da Caixa:
www.caixa.gov.br



PODER JUDICIÁRIO
JUSTIÇA DO TRABALHO



CERTIDÃO NEGATIVA DE DÉBITOS TRABALHISTAS

Nome: FG COMERCIO DE PNEUS EIRELI (MATRIZ E FILIAIS)
CNPJ: 17.234.948/0001-04
Certidão n°: 196629/2021
Expedição: 05/01/2021, às 17:14:39
Validade: 03/07/2021 - 180 (cento e oitenta) dias, contados da data de sua expedição.

Certifica-se que **FG COMERCIO DE PNEUS EIRELI (MATRIZ E FILIAIS)**, inscrito(a) no CNPJ sob o n° **17.234.948/0001-04**, **NÃO CONSTA** do Banco Nacional de Devedores Trabalhistas.

Certidão emitida com base no art. 642-A da Consolidação das Leis do Trabalho, acrescentado pela Lei n° 12.440, de 7 de julho de 2011, e na Resolução Administrativa n° 1470/2011 do Tribunal Superior do Trabalho, de 24 de agosto de 2011.

Os dados constantes desta Certidão são de responsabilidade dos Tribunais do Trabalho e estão atualizados até 2 (dois) dias anteriores à data da sua expedição.

No caso de pessoa jurídica, a Certidão atesta a empresa em relação a todos os seus estabelecimentos, agências ou filiais.

A aceitação desta certidão condiciona-se à verificação de sua autenticidade no portal do Tribunal Superior do Trabalho na Internet (<http://www.tst.jus.br>).

Certidão emitida gratuitamente.

INFORMAÇÃO IMPORTANTE

Do Banco Nacional de Devedores Trabalhistas constam os dados necessários à identificação das pessoas naturais e jurídicas inadimplentes perante a Justiça do Trabalho quanto às obrigações estabelecidas em sentença condenatória transitada em julgado ou em acordos judiciais trabalhistas, inclusive no concernente aos recolhimentos previdenciários, a honorários, a custas, a emolumentos ou a recolhimentos determinados em lei; ou decorrentes de execução de acordos firmados perante o Ministério Público do Trabalho ou Comissão de Conciliação Prévia.



PODER JUDICIÁRIO
ESTADO DO PARANÁ
PODER JUDICIÁRIO

FOLHA: 01

FLS 485

JUIZO DE DIREITO DA COMARCA DE APUCARANA

CARTORIO DO DISTRIBUIDOR E ANEXOS

DAGMAR EDMILSON RIVELINI MARTINS
SERVENTUARIO TITULAR

MIRIAM S. M. FRANCHINI MARTINS
Funcionaria Juramentada

C E R T I D A O
=====

EFEITOS CIVIS

CERTIFICO, que atendendo ao-----
pedido verbal de parte interessada e revendo em cartorio a meu cargo os
livros de distribuicoes de acoes CIVEIS, deles nao constatei existir
pedido de FALENCIA, CONCORDATA, RECUPERACAO JUDICIAL e RECUPERACAO
EXTRAJUDICIAL em que figura como requerente ou requerido F.G. COMERCIO DE
PNEUS EIRELI, CNPJ 17.234.948/0001-04-----

O REFERIDO E VERDADE E DOU FE.

APUCARANA, 09 DE ABRIL DE 2.021

[Handwritten Signature]
-DAGMAR E.R. MARTINS-
-DISTRIBUIDOR-

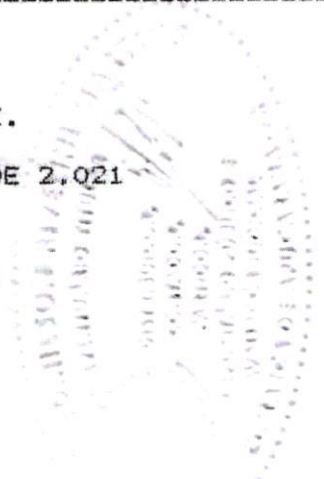

[Large handwritten signature]

Confira os dados do ato em: <https://selodigital.tjpb.jus.br> ou Consulte o Documento em: <https://azevedobastos.not.br/documento/96350505215253374595>



CARTÓRIO
Autenticação Digital Código: 96350505215253374595-1
Data: 05/05/2021 10:55:45
Valor Total do Ato: R\$ 4,66
Selo Digital Tipo Normal C: ALL40995-V807;



Cartório Azevêdo Bastos
Av. Presidente Epitácio Pessoa - 1145
Bairro dos Estados, João Pessoa - PB
(83) 3244-5404 - cartorio@azevedobastos.not.br
<https://azevedobastos.not.br>

[Handwritten Signature]
Valber Azevêdo de M. Cavalcanti
Titular



O presente documento digital foi conferido com o original e assinado digitalmente por DANILLO PINTO OLIVEIRA DE ALENCAR, em quarta-feira, 5 de maio de 2021 10:59:23 GMT-03:00, CNS: 06.870-0-1-1-OFICIO DE REGISTRO CIVIL DAS PESSOAS NATURAIS E TABELIONATO DE NOTAS/PB, nos termos da medida provisória N. 2.200-2 de 24 de agosto de 2001. Sua autenticidade deverá ser confirmada no endereço eletrônico www.cenad.org.br/autenticidade. O presente documento digital pode ser convertido em papel por meio de autenticação no Tabelionato de Notas. Provisamento nº 100/2020 CNJ - artigo 22.

REPÚBLICA FEDERATIVA DO BRASIL
ESTADO DA PARAÍBA
CARTÓRIO AZEVEDO BASTOS
FUNDADO EM 1888

PRIMEIRO REGISTRO CIVIL DE NASCIMENTO E ÓBITOS E PRIVATIVO DE CASAMENTOS, INTERDIÇÕES E TUTELAS DA COMARCA DE JOÃO PESSOA

Av. Epitácio Pessoa, 1145 Bairro dos Estados 58030-00, João Pessoa PB
Tel.: (83) 3244-5404 / Fax: (83) 3244-5484
<http://www.azevedobastos.not.br>
E-mail: cartorio@azevedobastos.not.br



DECLARAÇÃO DE SERVIÇO DE AUTENTICAÇÃO DIGITAL

O Bel. Válber Azevêdo de Miranda Cavalcanti, Oficial do Primeiro Registro Civil de Nascimentos e Óbitos e Privativo de Casamentos, Interdições e Tutelas com atribuição de autenticar e reconhecer firmas da Comarca de João Pessoa Capital do Estado da Paraíba, em virtude de Lei, etc...

DECLARO ainda que, para garantir transparência e segurança jurídica de todos os atos oriundos da atividade Notarial e Registral no Estado da Paraíba, foi instituído pela Lei nº 10.132, de 06 de novembro de 2013, a aplicação obrigatória de um Selo Digital de Fiscalização Extrajudicial em todos os atos de notas e registro, composto de um código único (por exemplo: Selo Digital: ABC12345-X1X2) e dessa forma, cada autenticação processada pela nossa Serventia pode ser verificada e confirmada tantas vezes quanto for necessário através do site do Tribunal de Justiça do Estado da Paraíba, endereço <https://corregedoria.tjpb.jus.br/selo-digital/>.

A autenticação digital do documento faz prova de que, na data e hora em que ela foi realizada, a empresa FG COMERCIO DE PNEUS EIRELI tinha posse de um documento com as mesmas características que foram reproduzidas na cópia autenticada, sendo da empresa FG COMERCIO DE PNEUS EIRELI a responsabilidade, única e exclusiva, pela idoneidade do documento apresentado a este Cartório.

Nesse sentido, declaro que a FG COMERCIO DE PNEUS EIRELI assumiu, nos termos do artigo 8º, §1º, do Decreto nº 10.278/2020, que regulamentou o artigo 3º, inciso X, da Lei Federal nº 13.874/2019 e o artigo 2º-A da Lei Federal 12.682/2012, a responsabilidade pelo processo de digitalização dos documentos físicos, garantindo perante este Cartório e terceiros, a sua autoria e integridade.

De acordo com o disposto no artigo 2º-A, §7º, da Lei Federal nº 12.682/2012, o documento em anexo, identificado individualmente em cada Código de Autenticação Digital¹ ou na referida sequência, poderá ser reproduzido em papel ou em qualquer outro meio físico.

Esta DECLARAÇÃO foi emitida em **05/05/2021 15:36:03 (hora local)** através do sistema de autenticação digital do Cartório Azevedo Bastos, de acordo com o Art. 1º, 10º e seus §§ 1º e 2º da MP 2200/2001, como também, o documento eletrônico autenticado contendo o Certificado Digital do titular do Cartório Azevedo Bastos, poderá ser solicitado diretamente a empresa FG COMERCIO DE PNEUS EIRELI ou ao Cartório pelo endereço de e-mail autentica@azevedobastos.not.br Para informações mais detalhadas deste ato, acesse o site <https://autdigital.azevedobastos.not.br> e informe o Código de Autenticação Digital

Esta Declaração é válida por **tempo indeterminado** e está disponível para consulta em nosso site.

¹Código de Autenticação Digital: 96350505215253374595-1

²Legislações Vigentes: Lei Federal nº 8.935/94, Lei Federal nº 10.406/2002, Medida Provisória nº 2200/2001, Lei Federal nº 13.105/2015, Lei Estadual nº 8.721/2008, Lei Estadual nº 10.132/2013, Provimento CGJ Nº 003/2014 e Provimento CNJ Nº 100/2020.

O referido é verdade, dou fé.

CHAVE DIGITAL

00005b1d734fd94f057f2d69fe6bc05b85bf94a3ecf9a3af4a93f80a3681fe1b5e8909a3d1cc1f224c9b6d8e1da0e610db48e4d785cf6763c89f1d73083c355b742027da6f65c2b92a85d76e41464e4



Presidência da República
Casa Civil
Medida Provisória Nº 2.200-2,
de 24 de agosto de 2001.





RECEITA ESTADUAL

FLS 486

Comprovante de Inscrição Cadastral - CICAD

Inscrição no CAD/ICMS	Inscrição CNPJ	Início das Atividades
90614897-86	17.234.948/0001-04	12/2012

Empresa / Estabelecimento	
Nome Empresarial	FG COMERCIO DE PNEUS EIRELI
Título do Estabelecimento	
Endereço do Estabelecimento	RUA UIRAPURU, 1901, SL 01 - CENTRO - CEP 86701-010 FONE: (43) 3122-0619
Município de Instalação	ARAPONGAS - PR, DESDE 12/2012 (Estabelecimento Matriz)

Qualificação	
Situação Atual	ATIVO - REGIME NORMAL / NORMAL - DIA 12 DO MES+1, DESDE 01/2019
Natureza Jurídica	230-5 - EMPRESA INDIVIDUAL DE RESPONSABILIDADE LIMITADA (EIRELI)
Atividade Econômica Principal do Estabelecimento	4530-7/05 - COMERCIO A VAREJO DE PNEUMATICOS E CAMARAS-DE-AER
Atividade(s) Econômica(s) Secundária(s) do Estabelecimento	4530-7/03 - COMERCIO A VAREJO DE PECAS E ACESSORIOS NOVOS PARA VEICULOS AUTOMOTORES

Quadro Societário			
Tipo	Inscrição	Nome Completo / Nome Empresarial	Qualificação
CPF	113.832.259-82	GIOVANA MENDES GONCALES	TITULAR PESSOA FÍSICA

Este CICAD tem validade até 04/06/2021.

Os dados cadastrais deste estabelecimento poderão ser confirmados via Internet www.fazenda.pr.gov.br

Estado do Paraná
Secretaria de Estado da Fazenda
Receita Estadual do Paraná

CAD/ICMS Nº 90614897-86

Emitido Eletronicamente via Internet
05/05/2021 16:05:26

Dados transmitidos de forma segura
Tecnologia CELEPAR

FG COMERCIO DE PNEUS EIRELI

R DESEMBARGADOR CLOTARIO PORTUGAL, 1997,
CENTRO - CEP: 86.800-024 – ANEXO A - APUCARANA – PR.

CNPJ: 17.234.948/0001-04 IE: 9061489786

TELEFONE: (43) 3122 0619 E-MAIL: FG.LICITA@HOTMAIL.COM

FLS. 487

ANEXO IV

PROCESSO DE LICITAÇÃO Nº 050/2021

EDITAL DE LICITAÇÃO Nº 009/2021

DECLARAÇÃO DA NÃO UTILIZAÇÃO DE MÃO-DE-OBRA INFANTIL.

A empresa **FG COMERCIO DE PNEUS EIRELI**, inscrito no CNPJ nº 17.234.948/0001-04, por intermédio de seu representante Legal o Sr. Kauê Protzek Corrêa, portador da Carteira de Identidade nº 10.659.082-6 e do CPF nº 080.062.519-67, **DECLARA**, para fins do disposto no inciso V do art. 27 da Lei nº 8.666, de 21 de junho de 1993, acrescido pela Lei nº 9.854, de 27 de outubro de 1999, que não emprega menor de 18 (dezoito) anos em trabalho noturno, perigoso ou insalubre e não emprega menor de 16 (dezesseis) anos.

Arapongas, 06 de maio de 2021.

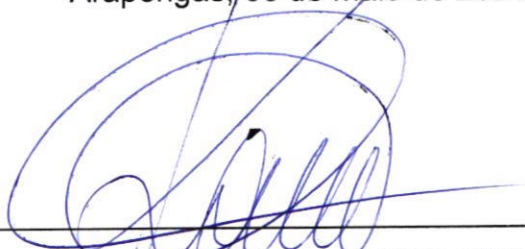

FG COMERCIO DE PNEUS EIRELI

CNPJ 17.234.948/0001-04

Kauê Protzek Corrêa

CPF: 080.062.519-67

RG: 10.659.082-6

Procurador

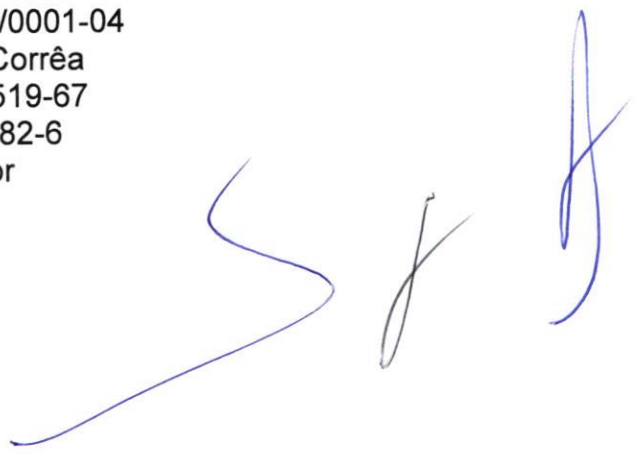

FG COMERCIO DE PNEUS EIRELI

R DESEMBARGADOR CLOTARIO PORTUGAL, 1997,
CENTRO - CEP: 86.800-024 - ANEXO A - APUCARANA - PR.

CNPJ: 17.234.948/0001-04 IE: 9061489786

TELEFONE: (43) 3122 0619 E-MAIL: FG.LICITA@HOTMAIL.COM



ANEXO V

À COMISSÃO DE LICITAÇÕES DO MUNICÍPIO DE SANTA MARIA DO
OESTE ESTADO DO PARANÁ.

PROCESSO DE LICITAÇÃO Nº 050/2021

EDITAL PREGÃO PRESENCIAL N.º 09/2021

DECLARAÇÃO

Declaro para os devidos fins que a empresa **FG COMERCIO DE PNEUS EIRELI**, inscrito no CNPJ nº 17.234.948/0001-04, por intermédio de seu representante Legal o Sr. Kauê Protzek Corrêa, portador da Carteira de Identidade nº 10.659.082-6 e do CPF nº 080.062.519-67, não se encontra inadimplente ou em processo de falência ou concordata ou impedida de licitar e nem é objeto de quaisquer restrições ou notas desabonadoras no cadastro de quaisquer órgãos da administração pública estadual direta ou indireta; (anexo V). E para que surta seus efeitos legais, firmamos a presente.

Arapongas, 06 de maio de 2021.

FG COMERCIO DE PNEUS EIRELI

CNPJ 17.234.948/0001-04

Kauê Protzek Corrêa

CPF: 080.062.519-67

RG: 10.659.082-6

Procurador

TERMOS DE ABERTURA E ENCERRAMENTO



Entidade: FG COMERCIO DE PNEUS EIRELI
 Período da Escrituração: 01/01/2019 a 31/07/2019 CNPJ: 17.234.948/0001-04
 Número de Ordem do Livro: 1
 Período Selecionado: 01 de Janeiro de 2019 a 31 de Julho de 2019

TERMO DE ABERTURA

Nome Empresarial	FG COMERCIO DE PNEUS EIRELI
NIRE	41600203364
CNPJ	17.234.948/0001-04
Número de Ordem	1
Natureza do Livro	Livro Diário
Município	Arapongas
Data do arquivamento dos atos constitutivos	06/07/2015
Data de arquivamento do ato de conversão de sociedade simples em sociedade empresária	
Data de encerramento do exercício social	31/07/2019
Quantidade total de linhas do arquivo digital	2189

TERMO DE ENCERRAMENTO

Nome Empresarial	FG COMERCIO DE PNEUS EIRELI
Natureza do Livro	Livro Diário
Número de ordem	1
Quantidade total de linhas do arquivo digital	2189
Data de inicio	01/01/2019
Data de término	31/07/2019

Este documento é parte integrante de escrituração cuja autenticação se comprova pelo recibo de número 30.5D.66.1D.74.BE.01.1D.03.D7.BB.87.40.B8.0F.96.46.C1.45.D1-1, nos termos do Decreto nº 8.683/2016.

Este relatório foi gerado pelo Sistema Público de Escrituração Digital – Sped

Versão 7.0.6 do Visualizador

BALANÇO PATRIMONIAL



Entidade: FG COMERCIO DE PNEUS EIRELI

Período da Escrituração: 01/01/2019 a 31/07/2019

CNPJ: 17.234.948/0001-04

Número de Ordem do Livro: 1

Período Selecionado: 01 de Janeiro de 2019 a 31 de Julho de 2019

Descrição	Nota	Saldo Inicial	Saldo Final
ATIVO		R\$ 67.734,09	R\$ 139.259,75
ATIVO CIRCULANTE		R\$ 66.438,73	R\$ 137.441,05
CAIXA E EQUIVALENTES DE CAIXA		R\$ 14.244,94	R\$ 107.711,30
CAIXA		R\$ 11.709,92	R\$ 5.992,95
CAIXA GERAL		R\$ 11.709,92	R\$ 5.992,95
BANCOS CONTA MOVIMENTO		R\$ 2.535,02	R\$ 101.718,35
BANCO SICOOB S/A		R\$ 2.535,02	R\$ 101.718,35
CLIENTES		R\$ 0,00	R\$ 0,00
DUPLICATAS A RECEBER		R\$ 0,00	R\$ 0,00
FUNDO DE URBANIZACAO DE LONDRINA - PR		R\$ 0,00	R\$ 0,00
FUNDO MUNICIPAL DE SAUDE DE ARAPONGAS		R\$ 0,00	R\$ 0,00
GONCALES COMERCIO DE COMBUSTIVEIS LTDA		R\$ 0,00	R\$ 0,00
MUNICIPIO DE JAPIRA		R\$ 0,00	R\$ 0,00
MUNICIPIO DE MERCEDES		R\$ 0,00	R\$ 0,00
MUNICIPIO DE PINHAIS		R\$ 0,00	R\$ 0,00
MUNICIPIO DE TOLEDO		R\$ 0,00	R\$ 0,00
PREFEITURA MUNICIPAL DE ARAPONGAS		R\$ 0,00	R\$ 0,00
SERVICO AUTONOMO MUNICIPAL DE AGUA E ESGOTO		R\$ 0,00	R\$ 0,00
ESTOQUE		R\$ 52.193,79	R\$ 29.729,75
MERCADORIAS, PRODUTOS E INSUMOS		R\$ 52.193,79	R\$ 29.729,75
MERCADORIAS PARA REVENDA		R\$ 52.193,79	R\$ 29.729,75
ATIVO NÃO CIRCULANTE		R\$ 1.295,36	R\$ 1.818,70
INVESTIMENTOS		R\$ 0,00	R\$ 800,40
OUTRAS PARTICIPAÇÕES SOCIETÁRIAS		R\$ 0,00	R\$ 800,40
PARTICIPAÇÃO SICOOB ALIANÇA		R\$ 0,00	R\$ 800,40
IMOBILIZADO		R\$ 1.295,36	R\$ 1.018,30
BENS MÓVEIS		R\$ 2.375,06	R\$ 2.375,06
EQUIPAMENTOS DE INFORMÁTICA		R\$ 1.259,06	R\$ 1.259,06
VASILHAMES		R\$ 1.116,00	R\$ 1.116,00
(-) (-) DEPRECIÇÕES, AMORT. E EXAUS. ACUMUL		R\$ (1.079,70)	R\$ (1.356,76)

Este documento é parte integrante de escrituração cuja autenticação se comprova pelo recibo de número 30.5D.66.1D.74.BE.01.1D.03.D7.BB.87.40.B8.0F.96.46.C1.45.D1-1, nos termos do Decreto nº 8.683/2016.

Este relatório foi gerado pelo Sistema Público de Escrituração Digital – Sped

Versão 7.0.6 do Visualizador

Página 1 de 3

BALANÇO PATRIMONIAL

Entidade: **FG COMERCIO DE PNEUS EIRELI**
 Período da Escrituração: **01/01/2019 a 31/07/2019** CNPJ: **17.234.948/0001-04**
 Número de Ordem do Livro: **1**
 Período Selecionado: **01 de Janeiro de 2019 a 31 de Julho de 2019**

Descrição	Nota	Saldo Inicial	Saldo Final
(-) (-) DEPRECIACÕES S/ BENS MÓVEIS		R\$ (1.079,70)	R\$ (1.356,76)
PASSIVO E PATRIMÔNIO LÍQUIDO		R\$ 67.734,09	R\$ 139.259,75
PASSIVO CIRCULANTE		R\$ 1.723,74	R\$ 30,86
OBRIGAÇÕES TRIBUTÁRIAS		R\$ 1.723,74	R\$ 30,86
TRIBUTOS A RECOLHER		R\$ 1.723,74	R\$ 30,86
PIS A RECOLHER		R\$ 0,00	R\$ 2,68
COFINS A RECOLHER		R\$ 0,00	R\$ 12,37
CONTRIBUIÇÃO SOCIAL A RECOLHER		R\$ 0,00	R\$ 0,00
IMPOSTO DE RENDA A RECOLHER		R\$ 0,00	R\$ 0,00
SIMPLES A RECOLHER		R\$ 1.707,93	R\$ 0,00
CRF - CONTR. RETIDA NA FONTE A RECOLHER		R\$ 15,81	R\$ 15,81
FORNECEDORES		R\$ 0,00	R\$ 0,00
FORNECEDORES NACIONAIS		R\$ 0,00	R\$ 0,00
AM/PM COMESTÍVEIS LTDA		R\$ 0,00	R\$ 0,00
ANGULO COMERCIO DE PAPEIS EIRELI		R\$ 0,00	R\$ 0,00
B TRANSPORTES LTDA		R\$ 0,00	R\$ 0,00
BIAGI & LUCHINI LTDA		R\$ 0,00	R\$ 0,00
BOGO & CIA LTDA		R\$ 0,00	R\$ 0,00
CASCAVEL - EXPRESSO SAO MIGUEL LTDA		R\$ 0,00	R\$ 0,00
EXCELLENCE TRANSPORTE E LOGISTICA - EIRELI -		R\$ 0,00	R\$ 0,00
EXPRESSO PRINCESA DOS CAMPOS		R\$ 0,00	R\$ 0,00
GONCALES PNEUS LTDA		R\$ 0,00	R\$ 0,00
GONCALES PNEUS LTDA		R\$ 0,00	R\$ 0,00
INDUSTRIA E COMERCIO DE BEBIDAS TONI LTDA		R\$ 0,00	R\$ 0,00
PAULINOR COMERCIAL DE ALIMENTOS LTDA		R\$ 0,00	R\$ 0,00
PNEUS CAMPO MOURAO LTDA		R\$ 0,00	R\$ 0,00
TORMINA E SILVA LTDA EPP		R\$ 0,00	R\$ 0,00
PATRIMÔNIO LÍQUIDO		R\$ 66.010,35	R\$ 139.228,89
CAPITAL SOCIAL		R\$ 80.000,00	R\$ 80.000,00
CAPITAL REALIZADO		R\$ 80.000,00	R\$ 80.000,00

Este documento é parte integrante de escrituração cuja autenticação se comprova pelo recibo de número 30.5D.66.1D.74.BE.01.1D.03.D7.BB.87.40.B8.0F.96.46.C1.45.D1-1, nos termos do Decreto nº 8.683/2016.

Este relatório foi gerado pelo Sistema Público de Escrituração Digital – Sped

Versão 7.0.6 do Visualizador

BALANÇO PATRIMONIAL

Entidade: FG COMERCIO DE PNEUS EIRELI

Período da Escrituração: 01/01/2019 a 31/07/2019

CNPJ: 17.234.948/0001-04

Número de Ordem do Livro: 1

Período Selecionado: 01 de Janeiro de 2019 a 31 de Julho de 2019

Descrição	Nota	Saldo Inicial	Saldo Final
CAPITAL SOCIAL		R\$ 80.000,00	R\$ 80.000,00
RESERVAS		R\$ 533.473,19	R\$ 533.473,19
RESERVAS DE CAPITAL		R\$ 533.473,19	R\$ 533.473,19
RESERVAS PARA AUMENTO DE CAPITAL		R\$ 533.473,19	R\$ 533.473,19
(-) LUCROS OU PREJUÍZOS ACUMULADOS		R\$ (547.462,84)	R\$ (474.244,30)
LUCROS ACUMULADOS		R\$ 0,00	R\$ 73.218,54
LUCROS ACUMULADOS		R\$ 0,00	R\$ 73.218,54
LUCRO DO EXERCÍCIO		R\$ 0,00	R\$ 0,00
(-) PREJUÍZOS ACUMULADOS		R\$ (547.462,84)	R\$ (547.462,84)
(-) (-) PREJUÍZOS ACUMULADOS		R\$ (547.462,84)	R\$ (547.462,84)

Este documento é parte integrante de escrituração cuja autenticação se comprova pelo recibo de número 30.5D.66.1D.74.BE.01.1D.03.D7.BB.87.40.B8.0F.96.46.C1.45.D1-1, nos termos do Decreto nº 8.683/2016.

Este relatório foi gerado pelo Sistema Público de Escrituração Digital – Sped

Versão 7.0.6 do Visualizador

Página 3 de 3

FLS 491

DEMONSTRAÇÃO DE RESULTADO DO EXERCÍCIO



Entidade: FG COMERCIO DE PNEUS EIRELI

Período da Escrituração: 01/01/2019 a 31/07/2019

CNPJ: 17.234.948/0001-04

Número de Ordem do Livro: 1

Período Selecionado: 01 de Janeiro de 2019 a 31 de Julho de 2019

Descrição	Nota	Saldo anterior	Saldo atual
RECEITA OPERACIONAL BRUTA		R\$ 757.879,60	R\$ 295.621,18
VENDA DE MERCADORIAS		R\$ 757.879,60	R\$ 295.621,18
(-) DEDUÇÕES		R\$ (37.420,94)	R\$ (766,71)
(-) (-) PIS		R\$ (0,00)	R\$ (136,53)
(-) (-) COFINS		R\$ (0,00)	R\$ (630,18)
(-) SIMPLES		R\$ (37.420,94)	R\$ 0,00
RECEITA OPERACIONAL LÍQUIDA		R\$ 720.458,66	R\$ 294.854,47
(-) CUSTO DOS PRODUTOS VENDIDOS		R\$ (0,00)	R\$ (0,00)
(-) CUSTO DAS MERCADORIAS VENDIDAS		R\$ (552.204,65)	R\$ (186.069,93)
(-) CUSTO DA AQUISIÇÃO DE MERCADORIAS		R\$ (552.204,65)	R\$ (215.799,68)
(-) ESTOQUE INICIAL DE MERCADORIAS		R\$ (0,00)	R\$ (52.193,79)
(-) COMPRA DE MERCADORIAS		R\$ (0,00)	R\$ (162.299,20)
(-) FRETES A S/ COMPRAS DE MERCADORIAS		R\$ (0,00)	R\$ (1.306,69)
(-) CUSTO DAS MERCADORIAS VENDIDAS		R\$ (552.204,65)	R\$ (0,00)
(-) DEDUÇÕES DO CUSTO DA AQUISIÇÃO		R\$ (0,00)	R\$ 29.729,75
(-) ESTOQUE FINAL DE MERCADORIAS		R\$ 0,00	R\$ 29.729,75
(-) CUSTO DOS SERVIÇOS PRESTADOS		R\$ (0,00)	R\$ (0,00)
LUCRO OPERACIONAL BRUTO		R\$ 168.254,01	R\$ 108.784,54
(-) DESPESAS OPERACIONAIS		R\$ (194.465,57)	R\$ (29.127,09)
(-) DESPESAS COM PESSOAL		R\$ (160.979,65)	R\$ (0,00)
(-) ORDENADOS E SALÁRIOS		R\$ (160.979,65)	R\$ (0,00)
(-) DESPESAS TRIBUTÁRIAS		R\$ (578,40)	R\$ (430,03)
(-) TAXA DE LICENÇA E FUNCIONAMENTO		R\$ (0,00)	R\$ (325,93)
(-) TAXA DE CORPO DE BOMBEIROS		R\$ (0,00)	R\$ (95,02)
(-) TRIBUTOS SINDICAIS		R\$ (578,40)	R\$ (0,00)
(-) OUTROS TRIBUTOS ESTADUAIS		R\$ (0,00)	R\$ (9,08)
(-) DESPESAS ADMINISTRATIVAS		R\$ (32.907,52)	R\$ (28.697,06)
(-) ROYALTIES		R\$ (0,00)	R\$ (6.495,10)
(-) TELEFONES E COMUNICAÇÃO		R\$ (0,00)	R\$ (560,12)
(-) ALIMENTAÇÃO E REFEIÇÕES		R\$ (0,00)	R\$ (668,26)
(-) BRINDES		R\$ (0,00)	R\$ (1.794,00)

Este documento é parte integrante de escrituração cuja autenticação se comprova pelo recibo de número 30.5D.66.1D.74.BE.01.1D.03.D7.BB.87.40.B8.0F.96.46.C1.45.D1-1, nos termos do Decreto nº 8.683/2016.

Este relatório foi gerado pelo Sistema Público de Escrituração Digital – Sped

Versão 7.0.6 do Visualizador

DEMONSTRAÇÃO DE RESULTADO DO EXERCÍCIO

Entidade: FG COMERCIO DE PNEUS EIRELI

Período da Escrituração: 01/01/2019 a 31/07/2019

CNPJ: 17.234.948/0001-04

Número de Ordem do Livro: 1

Período Selecionado: 01 de Janeiro de 2019 a 31 de Julho de 2019

Descrição	Nota	Saldo anterior	Saldo atual
(-) DEPRECIAÇÕES, AMORTIZAÇÕES E EXAUSTÕES		R\$ (0,00)	R\$ (277,06)
(-) MATERIAL DE ESCRITÓRIO		R\$ (0,00)	R\$ (1.231,76)
(-) SERVIÇOS DE TERCEIROS - PESSOA JURÍDICA		R\$ (0,00)	R\$ (17.670,76)
(-) OUTRAS DESPESAS GERAIS		R\$ (32.907,52)	R\$ (0,00)
(-) RESULTADOS FINANCEIROS LÍQUIDOS		R\$ (904,22)	R\$ (809,96)
(-) DESPESAS FINANCEIRAS		R\$ (1.337,60)	R\$ (809,96)
(-) DESPESAS BANCÁRIAS		R\$ (1.337,60)	R\$ (306,40)
(-) JUROS DE MORA		R\$ (0,00)	R\$ (43,83)
(-) MULTAS DE MORA		R\$ (0,00)	R\$ (459,73)
(-) RECEITAS FINANCEIRAS		R\$ 433,38	R\$ (0,00)
JUROS DE APLICAÇÕES		R\$ 433,38	R\$ 0,00
OUTRAS RECEITAS OPERACIONAIS		R\$ 563,07	R\$ 11,92
PRÓPRIO SOBRAS SOBRE O CAPITAL		R\$ 0,00	R\$ 11,92
RECEITAS DIVERSAS		R\$ 563,07	R\$ 0,00
RESULTADO OPERACIONAL LÍQUIDO		R\$ (26.552,71)	R\$ 78.859,41
RESULTADO ANTES DO IR E CSL		R\$ (26.552,71)	R\$ 78.859,41
(-) PROVISÃO PARA CONTRIBUIÇÃO SOCIAL		R\$ (0,00)	R\$ (2.671,71)
(-) CONTRIBUIÇÃO SOCIAL		R\$ (0,00)	R\$ (2.671,71)
(-) PROVISÃO PARA IMPOSTO DE RENDA		R\$ (0,00)	R\$ (2.969,16)
(-) IMPOSTO DE RENDA		R\$ (0,00)	R\$ (2.969,16)
LUCRO LÍQUIDO DO EXERCÍCIO		R\$ (26.552,71)	R\$ 73.218,54

Este documento é parte integrante de escrituração cuja autenticação se comprova pelo recibo de número 30.5D.66.1D.74.BE.01.1D.03.D7.BB.87.40.B8.0F.96.46.C1.45.D1-1, nos termos do Decreto nº 8.683/2016.

Este relatório foi gerado pelo Sistema Público de Escrituração Digital – Sped

Versão 7.0.6 do Visualizador

Página 2 de 2

BALANÇO PATRIMONIAL



Entidade: FG COMERCIO DE PNEUS EIRELI

Período da Escrituração: 01/08/2019 a 31/12/2019

CNPJ: 17.234.948/0001-04

Número de Ordem do Livro: 2

Período Selecionado: 01 de Julho de 2019 a 31 de Dezembro de 2019

Descrição	Nota	Saldo Inicial	Saldo Final
ATIVO		R\$ 0,00	R\$ 212.057,02
ATIVO CIRCULANTE		R\$ 0,00	R\$ 210.396,64
CAIXA E EQUIVALENTES DE CAIXA		R\$ 0,00	R\$ 160.537,34
CAIXA		R\$ 0,00	R\$ 51.792,12
CAIXA GERAL		R\$ 0,00	R\$ 51.792,12
BANCOS CONTA MOVIMENTO		R\$ 0,00	R\$ 108.745,22
BANCO SICOOB S/A		R\$ 0,00	R\$ 108.745,22
OUTROS CREDITOS		R\$ 0,00	R\$ 18.144,00
ADIANTAMENTO A FORNECEDORES		R\$ 0,00	R\$ 18.144,00
GONCALES PNEUS LTDA		R\$ 0,00	R\$ 18.144,00
ESTOQUE		R\$ 0,00	R\$ 31.715,30
MERCADORIAS, PRODUTOS E INSUMOS		R\$ 0,00	R\$ 31.715,30
MERCADORIAS PARA REVENDA		R\$ 0,00	R\$ 31.715,30
ATIVO NAO CIRCULANTE		R\$ 0,00	R\$ 1.660,38
INVESTIMENTOS		R\$ 0,00	R\$ 800,40
OUTRAS PARTICIPAÇÕES SOCIETARIAS		R\$ 0,00	R\$ 800,40
SICOOB ALIANCA		R\$ 0,00	R\$ 800,40
IMOBILIZADO		R\$ 0,00	R\$ 859,98
BENS MOVEIS		R\$ 0,00	R\$ 2.375,06
EQUIPAMENTOS DE INFORMATICA		R\$ 0,00	R\$ 1.259,06
VASILHAMES		R\$ 0,00	R\$ 1.116,00
(-) DEPRECIACÕES, AMORT. E EXAUS. ACUMUL		R\$ 0,00	R\$ (1.515,08)
(-) DEPRECIACÕES S/ BENS MÓVEIS		R\$ 0,00	R\$ (1.515,08)
(-) PASSIVO E PATRIMONIO LIQUIDO		R\$ (0,00)	R\$ 212.057,02
(-) PASSIVO CIRCULANTE		R\$ (0,00)	R\$ 39.766,74
(-) OBRIGAÇÕES TRIBUTARIAS		R\$ (0,00)	R\$ 2.428,74
(-) TRIBUTOS A RECOLHER		R\$ (0,00)	R\$ 2.428,74
(-) PIS A RECOLHER		R\$ (0,00)	R\$ 5,36
(-) COFINS A RECOLHER		R\$ (0,00)	R\$ 12,37
(-) CONTRIBUIÇÃO SOCIAL A RECOLHER		R\$ (0,00)	R\$ 1.134,57
(-) IMPOSTO DE RENDA A RECOLHER		R\$ (0,00)	R\$ 1.260,63

Este documento é parte integrante de escrituração cuja autenticação se comprova pelo recibo de número 6B.64.ED.D5.48.0B.64.AF.5E.BE.FF.64.19.BC.7C.E5.08.18.7F.BB-9, nos termos do Decreto nº 8.683/2016.

Este relatório foi gerado pelo Sistema Público de Escrituração Digital – Sped

Versão 7.0.6 do Visualizador

BALANÇO PATRIMONIAL

Entidade: FG COMERCIO DE PNEUS EIRELI

Período da Escrituração: 01/08/2019 a 31/12/2019

CNPJ: 17.234.948/0001-04

Número de Ordem do Livro: 2

Período Selecionado: 01 de Julho de 2019 a 31 de Dezembro de 2019

Descrição	Nota	Saldo Inicial	Saldo Final
(-) CONTR. RETIDA NA FONTE A RECOLHER		R\$ (0,00)	R\$ 15,81
(-) FORNECEDORES		R\$ (0,00)	R\$ 37.338,00
(-) FORNECEDORES NACIONAIS		R\$ (0,00)	R\$ 37.338,00
(-) A M MENDES - ACESSORIOS		R\$ (0,00)	R\$ (0,00)
(-) BIAGI & LUCHINI LTDDA		R\$ (0,00)	R\$ 111,75
(-) EXPRESSO SAO MIGUEL - CURITIBA		R\$ (0,00)	R\$ (0,00)
(-) GONÇALES PNEUS LTDA		R\$ (0,00)	R\$ 22.003,25
(-) AM/PM COMESTIVEIS LTDA		R\$ (0,00)	R\$ 560,00
(-) CARGA SUL COMERCIO DE PNEUS EIRELI		R\$ (0,00)	R\$ 14.663,00
(-) GONCALES E MENDES LTDA		R\$ (0,00)	R\$ (0,00)
(-) PATRIMONIO LIQUIDO		R\$ (0,00)	R\$ 172.290,28
(-) CAPITAL SOCIAL		R\$ (0,00)	R\$ 613.473,19
(-) CAPITAL REALIZADO		R\$ (0,00)	R\$ 80.000,00
(-) CAPITAL SOCIAL		R\$ (0,00)	R\$ 80.000,00
(-) RESERVAS DE CAPITAL		R\$ (0,00)	R\$ 533.473,19
(-) RESERVAS PARA AUMENTO DE CAPITAL		R\$ (0,00)	R\$ 533.473,19
(-) LUCROS OU PREJUIZOS ACUMULADOS		R\$ (0,00)	R\$ (441.182,91)
(-) LUCROS ACUMULADOS		R\$ (0,00)	R\$ 73.218,54
(-) LUCROS ACUMULADOS		R\$ (0,00)	R\$ 73.218,54
(-) PREJUIZOS ACUMULADOS		R\$ (0,00)	R\$ (547.462,84)
(-) (-) PREJUIZOS ACUMULADOS		R\$ (0,00)	R\$ (547.462,84)
(-) LUCROS OU PREJUIZOS DO EXERCICIO		R\$ (0,00)	R\$ 33.061,39
(-) LUCROS OU PREJUIZOS DO EXERCICIO		R\$ (0,00)	R\$ 33.061,39

Este documento é parte integrante de escrituração cuja autenticação se comprova pelo recibo de número 6B.64.ED.D5.48.0B.64.AF.5E.BE.FF.64.19.BC.7C.E5.08.18.7F.BB-9, nos termos do Decreto nº 8.683/2016.

Este relatório foi gerado pelo Sistema Público de Escrituração Digital – Sped

Versão 7.0.6 do Visualizador

Página 2 de 2

DEMONSTRAÇÃO DE RESULTADO DO EXERCÍCIO



Entidade: FG COMERCIO DE PNEUS EIRELI

Período da Escrituração: 01/08/2019 a 31/12/2019

CNPJ: 17.234.948/0001-04

Número de Ordem do Livro: 2

Período Selecionado: 01 de Julho de 2019 a 31 de Dezembro de 2019

Descrição	Nota	Saldo anterior	Saldo atual
DEMONSTRACAO RESULTADO DO EXERCICIO			R\$ 33.061,39
(-) CONTAS DE RESULTADOS - CUSTOS E DESPESAS		R\$ (0,00)	R\$ (161.833,07)
(-) CUSTOS DAS VENDAS		R\$ (0,00)	R\$ (146.283,00)
(-) CUSTO DA REVENDA DE MERCADORIAS		R\$ (0,00)	R\$ (146.283,00)
(-) CUSTO DA AQUISICAO DE MERCADORIAS		R\$ (0,00)	R\$ (177.998,30)
(-) ESTOQUE INICIAL DE MERCADORIAS		R\$ (0,00)	R\$ (29.729,75)
(-) COMPRAS DE MERCADORIAS		R\$ (0,00)	R\$ (148.268,55)
(-) DEDUÇÕES DO CUSTO DA AQUISICAO		R\$ (0,00)	R\$ 31.715,30
(-) ESTOQUE FINAL DE MERCADORIAS		R\$ (0,00)	R\$ 31.715,30
(-) DESPESAS OPERACIONAIS		R\$ (0,00)	R\$ (15.550,07)
(-) DESPESAS COM VENDAS		R\$ (0,00)	R\$ (1.697,13)
(-) DESPESAS COM ENTREGA		R\$ (0,00)	R\$ (1.697,13)
(-) DESPESAS COM FRETES		R\$ (0,00)	R\$ (1.697,13)
(-) DESPESAS ADMINISTRATIVAS		R\$ (0,00)	R\$ (13.852,94)
(-) DESPESAS TRIBUTARIAS		R\$ (0,00)	R\$ (5.578,24)
(-) CONTRIBUICAO SOCIAL		R\$ (0,00)	R\$ (2.627,81)
(-) IMPOSTO DE RENDA		R\$ (0,00)	R\$ (2.919,78)
(-) OUTROS TRIBUTOS ESTADUAIS		R\$ (0,00)	R\$ (30,65)
(-) DESPESAS FINANCEIRAS		R\$ (0,00)	R\$ (6,22)
(-) JUROS DE MORA		R\$ (0,00)	R\$ (6,22)
(-) DESPESAS GERAIS		R\$ (0,00)	R\$ (8.268,48)
(-) TELEFONES E COMUNICACAO		R\$ (0,00)	R\$ (711,59)
(-) DEPRECIACÖES, AMORTIZACÖES E EXAUSTÖES		R\$ (0,00)	R\$ (158,32)
(-) MATERIAL DE CONSUMO E EXPEDIENTE		R\$ (0,00)	R\$ (4.400,00)
(-) SERVIÇOS DE TERCEIROS - PESSOA JURIDICA		R\$ (0,00)	R\$ (2.998,57)
CONTAS DE RESULTADO - RECEITAS		R\$ (0,00)	R\$ 194.894,46
RECEITAS OPERACIONAIS		R\$ (0,00)	R\$ 194.894,46
RECEITA BRUTA DE VENDAS E SERVIÇOS		R\$ (0,00)	R\$ 194.974,70
RECEITA BRUTA COMERCIAL		R\$ (0,00)	R\$ 194.974,70
VENDA DE MERCADORIAS		R\$ (0,00)	R\$ 194.974,70
(-) (-) DEDUÇÕES DA RECEITA BRUTA		R\$ (0,00)	R\$ (80,24)
(-) (-) IMPOSTOS SOBRE VENDAS E		R\$ (0,00)	R\$ (80,24)

Este documento é parte integrante de escrituração cuja autenticação se comprova pelo recibo de número 6B.64.ED.D5.48.0B.64.AF.5E.BE.FF.64.19.BC.7C.E5.08.18.7F.BB-9, nos termos do Decreto nº 8.683/2016.

Este relatório foi gerado pelo Sistema Público de Escrituração Digital – Sped

Versão 7.0.6 do Visualizador

DEMONSTRAÇÃO DE RESULTADO DO EXERCÍCIO

Entidade: FG COMERCIO DE PNEUS EIRELI

Período da Escrituração: 01/08/2019 a 31/12/2019

CNPJ: 17.234.948/0001-04

Número de Ordem do Livro: 2

Período Selecionado: 01 de Julho de 2019 a 31 de Dezembro de 2019

Descrição	Nota	Saldo anterior	Saldo atual
SERVIÇOS			
(-) (-) PIS		R\$ (0,00)	R\$ (14,29)
(-) (-) COFINS		R\$ (0,00)	R\$ (65,95)

Este documento é parte integrante de escrituração cuja autenticação se comprova pelo recibo de número 6B.64.ED.D5.48.0B.64.AF.5E.BE.FF.64.19.BC.7C.E5.08.18.7F.BB-9, nos termos do Decreto nº 8.683/2016.

Este relatório foi gerado pelo Sistema Público de Escrituração Digital – Sped

Versão 7.0.6 do Visualizador

Página 2 de 2

TERMOS DE ABERTURA E ENCERRAMENTO



Entidade: FG COMERCIO DE PNEUS EIRELI
 Período da Escrituração: 01/08/2019 a 31/12/2019 CNPJ: 17.234.948/0001-04
 Número de Ordem do Livro: 2

TERMO DE ABERTURA

Nome Empresarial	FG COMERCIO DE PNEUS EIRELI
NIRE	41600203364
CNPJ	17.234.948/0001-04
Número de Ordem	2
Natureza do Livro	DIARIO GERAL
Município	ARAPONGAS
Data do arquivamento dos atos constitutivos	06/07/2015
Data de arquivamento do ato de conversão de sociedade simples em sociedade empresária	
Data de encerramento do exercício social	31/12/2019
Quantidade total de linhas do arquivo digital	1965

TERMO DE ENCERRAMENTO

Nome Empresarial	FG COMERCIO DE PNEUS EIRELI
Natureza do Livro	DIARIO GERAL
Número de ordem	2
Quantidade total de linhas do arquivo digital	1965
Data de inicio	01/08/2019
Data de término	31/12/2019

Este documento é parte integrante de escrituração cuja autenticação se comprova pelo recibo de número 6B.64.ED.D5.48.0B.64.AF.5E.BE.FF.64.19.BC.7C.E5.08.18.7F.BB-9, nos termos do Decreto nº 8.683/2016.

Este relatório foi gerado pelo Sistema Público de Escrituração Digital – Sped

Versão 7.0.6 do Visualizador

RECIBO DE ENTREGA DE ESCRITURAÇÃO CONTÁBIL DIGITAL

IDENTIFICAÇÃO DO TITULAR DA ESCRITURAÇÃO

NIRE 41600203364	CNPJ 17.234.948/0001-04
NOME EMPRESARIAL FG COMERCIO DE PNEUS EIRELI	

IDENTIFICAÇÃO DA ESCRITURAÇÃO

FORMA DA ESCRITURAÇÃO CONTÁBIL Livro Diário	PERÍODO DA ESCRITURAÇÃO 01/08/2019 a 31/12/2019
NATUREZA DO LIVRO DIARIO GERAL	NÚMERO DO LIVRO 2
IDENTIFICAÇÃO DO ARQUIVO (HASH) 6B.64.ED.D5.48.0B.64.AF.5E.BE.FF.64.19.BC.7C.E5.08.18.7F.BB	

ESTE LIVRO FOI ASSINADO COM OS SEGUINTE CERTIFICADOS DIGITAIS:

QUALIFICAÇÃO DO SIGNATARIO	CPF/CNPJ	NOME	Nº SÉRIE DO CERTIFICADO	VALIDADE	RESPONSÁVEL LEGAL
Pessoa Jurídica (e-CNPJ ou e-PJ)	17234948000104	FG COMERCIO DE PNEUS EIRELI:17234948000104	4756117887649478466	14/05/2020 a 13/05/2021	Sim
Contabilista	02596632985	CLAUDINO COSTA:02596632985	4756110186858658469	18/04/2019 a 18/04/2022	Não

NÚMERO DO RECIBO:

6B.64.ED.D5.48.0B.64.AF.5E.BE.FF.64.
19.BC.7C.E5.08.18.7F.BB-9

Escrituração recebida via Internet
pelo Agente Receptor SERPRO

em 21/08/2020 às 08:47:00

38.53.DE.AB.6F.01.A8.01
36.78.68.6E.CE.35.20.EC

Considera-se autenticado o livro contábil a que se refere este recibo, dispensando-se a autenticação de que trata o art. 39 da Lei nº 8.934/1994. Este recibo comprova a autenticação.

BASE LEGAL: Decreto nº 1.800/1996, com a alteração do Decreto nº 8.683/2016, e arts. 39, 39-A, 39-B da Lei nº 8.934/1994 com a alteração da Lei Complementar nº 1247/2014.

1 - LIQUIDEZ CORRENTE ATIVO CIRCULANTE 210.396,64 PASSIVO CIRCULANTE 39.766,74 A EMPRESA TEM R\$ 5,29 PARA CADA R\$ 1.00 DE DÍVIDA	7 - IMOBILIZAÇÃO DO INVESTIMENTO TOTAL ATIVO PERMANENTE 1.660,38 ATIVO TOTAL 212.057,02 ATIVO PERMANENTE REPRESENTA 0,78% DO CAPITAL DE GIRO
2 - LIQUIDEZ SECA ATIVO CIRCULANTE - ESTOQUE 178.681,34 PASSIVO CIRCULANTE 39.766,74 A EMPRESA TEM R\$ 4,49 PARA CADA R\$ 1.00 DE DÍVIDA	8 - IMOBILIZAÇÃO DO CAPITAL PRÓPRIO ATIVO PERMANENTE 1.660,38 PATRIMÔNIO LÍQUIDO 172.290,28 ATIVO PERMANENTE REPRESENTA 0,96% DO CAPITAL DE GIRO
3 - LIQUIDEZ GERAL AT.CIRC + REALIZ. L. PRAZO 212.057,02 EXÍGIVEL TOTAL 39.766,74 A EMPRESA TEM R\$ 5,33 PARA CADA R\$ 1.00 DE DÍVIDA	9 - RENTABILIDADE DO INVESTIMENTO TOTAL LUCRO LÍQUIDO ANTES DO I.R. 33.061,39 ATIVO TOTAL 212.057,02 O LUCRO LÍQ. ANTES DO I.R. É 15,59% SOBRE O CAPITAL DE GIRO
4 - PARTICIPAÇÃO DE TERCEIROS EXÍGIVEL TOTAL 39.766,74 ATIVO TOTAL 212.057,02 CAPITAL TERC. REPRESENTA 18,75% DO INVESTIMENTO TOTAL	10 - RENTABILIDADE DO CAPITAL PRÓPRIO LUCRO LÍQUIDO ANTES DO I.R. 33.061,39 PATRIMÔNIO LÍQUIDO 172.290,28 O LUCRO LÍQ. ANTES DO I.R. É 19,18% SOBRE O CAPITAL DE GIRO
5 - GARANTIA DE CAPITAIS DE TERCEIROS EXÍGIVEL TOTAL 39.766,74 PATRIMÔNIO LÍQUIDO 172.290,28 CAPITAL DE TERC. ULTRAPASSA COM 23,08% O CAPITAL PRÓPRIO	11 - CAPITAL DE GIRO PRÓPRIO ATIVO CIRCULANTE 210.396,64 AT. REALIZ. L. PRAZO 1.660,38 (-) PASSIVO CIRCULANTE 39.766,74 (-) PASS. EXÍGIVEL L. PRAZO 0,00 (=) CAPITAL DE GIRO PRÓPRIO 172.290,28
6 - GRAU DE ENDIVIDAMENTO GERAL PASSIVO CIRCULANTE 39.766,74 (+) PASSIVO NÃO CIRCULANTE 0,00 ATIVO TOTAL 212.057,02 A EMPRESA TEM R\$1,00 PARA CADA 18,75% DE TERCEIROS	12 - ÍNDICE DE SOLVÊNCIA GERAL (SG) ATIVO TOTAL 212.057,02 PASSIVO CIRCULANTE + EXÍGIVEL L. PRAZO 39.766,74

Claudino Costa
 CRC/PR 051369-0-9
 Contador

NOTAS EXPLICATIVAS ÀS DEMONSTRAÇÕES CONTÁBEIS EM 31 DE DEZEMBRO DE 2019

1) CONTEXTO OPERACIONAL

A FG COMERCIO DE PNEUS EIRELI é uma empresa individual de responsabilidade limitada, com sede e foro da Matriz na cidade de Arapongas/PR, tendo como objeto social Comercio varejista de pneumaticos e camaras-de-ar; de peças e acessorios novos para veiculos automotores. Serviços de intermediacao de vendas de pneumaticos de terceiros atraves de website contemplando servicos de cobranca, informações cadastrais e de apoio administrativo, com início de atividades em 22/11/2012.

2) APRESENTAÇÃO DAS DEMONSTRAÇÕES CONTÁBEIS

As demonstrações contábeis foram elaboradas em consonância com os Princípios Fundamentais de Contabilidade e demais práticas emanadas da legislação societária brasileira.

3) PRINCIPAIS PRÁTICAS CONTÁBEIS

3.1) Direitos e obrigações

Estão demonstrados pelos valores históricos, acrescidos das correspondentes variações monetárias e encargos financeiros, observando o regime de competência;

3.2) Ajuste de avaliação patrimonial

A empresa nunca efetuou ajuste de avaliação patrimonial.

3.3) Investimentos em empresas coligadas e controladas

A empresa não participa do capital social de outras sociedades.

3.4) Impostos Federais

A empresa está no regime do lucro presumido e contabiliza os encargos tributários pelo regime de competência.

4) RESPONSABILIDADES E CONTINGÊNCIAS

Não há passivo contingente registrado contabilmente, tendo em vista que os administradores da empresa, escudados em opinião de seus consultores e advogados, não apontam contingências de quaisquer natureza.

5) CAPITAL SOCIAL

O capital social é de R\$ 100.000,00 (cem mil reais), dividido em 100.000 (cem mil) quotas de R\$ 1,00 (um real), totalmente integralizado, apresentando a seguinte composição:

Giovana Mendes Goncales – 100%

6) EVENTOS SUBSEQUENTES

Os administradores declaram a inexistência de fatos ocorridos subseqüentemente à data de encerramento do exercício que venham a ter efeito relevante sobre a situação patrimonial ou financeira da empresa ou que possam provocar efeitos sobre seus resultados futuros.

Apucarana - PR, 31 de dezembro de 2019

ASSINATURAS

ARAPONGAS, 31 Dezembro 2019

GEOVANA MENDES
GONCALES:11383225982

Assinado de forma digital por GEOVANA
MENDES GONCALES:11383225982
Dados: 2021.02.24 17:53:33 -03'00'

Responsável pela empresa
GIOVANA MENDES GONÇALES
ADMINISTRADORA
C.P.F. 113.832.259-82

CLAUDINO COSTA:02596632985

Assinado de forma digital por CLAUDINO
COSTA:02596632985
Dados: 2021.02.24 17:54:12 -03'00'

Contador
CLAUDINO COSTA
CRC PR : 051369
C.P.F. 025.966.329-85

FLS. 496

DEMONSTRAÇÃO DE RESULTADO DO EXERCÍCIO



Entidade: FG COMERCIO DE PNEUS EIRELI

Período da Escrituração: 01/01/2019 a 31/07/2019

CNPJ: 17.234.948/0001-04

Número de Ordem do Livro: 1

Período Selecionado: 01 de Janeiro de 2019 a 31 de Julho de 2019

Descrição	Nota	Saldo anterior	Saldo atual
RECEITA OPERACIONAL BRUTA		R\$ 757.879,60	R\$ 295.621,18
VENDA DE MERCADORIAS		R\$ 757.879,60	R\$ 295.621,18
(-) DEDUÇÕES		R\$ (37.420,94)	R\$ (766,71)
(-) (-) PIS		R\$ (0,00)	R\$ (136,53)
(-) (-) COFINS		R\$ (0,00)	R\$ (630,18)
(-) SIMPLES		R\$ (37.420,94)	R\$ 0,00
RECEITA OPERACIONAL LÍQUIDA		R\$ 720.458,66	R\$ 294.854,47
(-) CUSTO DOS PRODUTOS VENDIDOS		R\$ (0,00)	R\$ (0,00)
(-) CUSTO DAS MERCADORIAS VENDIDAS		R\$ (552.204,65)	R\$ (186.069,93)
(-) CUSTO DA AQUISIÇÃO DE MERCADORIAS		R\$ (552.204,65)	R\$ (215.799,68)
(-) ESTOQUE INICIAL DE MERCADORIAS		R\$ (0,00)	R\$ (52.193,79)
(-) COMPRA DE MERCADORIAS		R\$ (0,00)	R\$ (162.299,20)
(-) FRETES A S/ COMPRAS DE MERCADORIAS		R\$ (0,00)	R\$ (1.306,69)
(-) CUSTO DAS MERCADORIAS VENDIDAS		R\$ (552.204,65)	R\$ (0,00)
(-) DEDUÇÕES DO CUSTO DA AQUISIÇÃO		R\$ (0,00)	R\$ 29.729,75
(-) ESTOQUE FINAL DE MERCADORIAS		R\$ 0,00	R\$ 29.729,75
(-) CUSTO DOS SERVIÇOS PRESTADOS		R\$ (0,00)	R\$ (0,00)
LUCRO OPERACIONAL BRUTO		R\$ 168.254,01	R\$ 108.784,54
(-) DESPESAS OPERACIONAIS		R\$ (194.465,57)	R\$ (29.127,09)
(-) DESPESAS COM PESSOAL		R\$ (160.979,65)	R\$ (0,00)
(-) ORDENADOS E SALÁRIOS		R\$ (160.979,65)	R\$ (0,00)
(-) DESPESAS TRIBUTÁRIAS		R\$ (578,40)	R\$ (430,03)
(-) TAXA DE LICENÇA E FUNCIONAMENTO		R\$ (0,00)	R\$ (325,93)
(-) TAXA DE CORPO DE BOMBEIROS		R\$ (0,00)	R\$ (95,02)
(-) TRIBUTOS SINDICAIS		R\$ (578,40)	R\$ (0,00)
(-) OUTROS TRIBUTOS ESTADUAIS		R\$ (0,00)	R\$ (9,08)
(-) DESPESAS ADMINISTRATIVAS		R\$ (32.907,52)	R\$ (28.697,06)
(-) ROYALTIES		R\$ (0,00)	R\$ (6.495,10)
(-) TELEFONES E COMUNICAÇÃO		R\$ (0,00)	R\$ (560,12)
(-) ALIMENTAÇÃO E REFEIÇÕES		R\$ (0,00)	R\$ (668,26)
(-) BRINDES		R\$ (0,00)	R\$ (1.794,00)
(-) DEPRECIAÇÕES, AMORTIZAÇÕES E EXAUSTÕES		R\$ (0,00)	R\$ (277,06)
(-) MATERIAL DE ESCRITÓRIO		R\$ (0,00)	R\$ (1.231,76)

DEMONSTRAÇÃO DE RESULTADO DO EXERCÍCIO

Entidade: FG COMERCIO DE PNEUS EIRELI

Período da Escrituração: 01/01/2019 a 31/07/2019

CNPJ: 17.234.948/0001-04

Número de Ordem do Livro: 1

Período Selecionado: 01 de Janeiro de 2019 a 31 de Julho de 2019

Descrição	Nota	Saldo anterior	Saldo atual
(-) SERVIÇOS DE TERCEIROS - PESSOA JURÍDICA		R\$ (0,00)	R\$ (17.670,76)
(-) OUTRAS DESPESAS GERAIS		R\$ (32.907,52)	R\$ (0,00)
(-) RESULTADOS FINANCEIROS LÍQUIDOS		R\$ (904,22)	R\$ (809,96)
(-) DESPESAS FINANCEIRAS		R\$ (1.337,60)	R\$ (809,96)
(-) DESPESAS BANCÁRIAS		R\$ (1.337,60)	R\$ (306,40)
(-) JUROS DE MORA		R\$ (0,00)	R\$ (43,83)
(-) MULTAS DE MORA		R\$ (0,00)	R\$ (459,73)
(-) RECEITAS FINANCEIRAS		R\$ 433,38	R\$ (0,00)
JUROS DE APLICAÇÕES		R\$ 433,38	R\$ 0,00
OUTRAS RECEITAS OPERACIONAIS		R\$ 563,07	R\$ 11,92
PRÓPRIO SOBRES SOBRES O CAPITAL		R\$ 0,00	R\$ 11,92
RECEITAS DIVERSAS		R\$ 563,07	R\$ 0,00
RESULTADO OPERACIONAL LÍQUIDO		R\$ (26.552,71)	R\$ 78.859,41
RESULTADO ANTES DO IR E CSL		R\$ (26.552,71)	R\$ 78.859,41
(-) PROVISÃO PARA CONTRIBUIÇÃO SOCIAL		R\$ (0,00)	R\$ (2.671,71)
(-) CONTRIBUIÇÃO SOCIAL		R\$ (0,00)	R\$ (2.671,71)
(-) PROVISÃO PARA IMPOSTO DE RENDA		R\$ (0,00)	R\$ (2.969,16)
(-) IMPOSTO DE RENDA		R\$ (0,00)	R\$ (2.969,16)
LUCRO LÍQUIDO DO EXERCÍCIO		R\$ (26.552,71)	R\$ 73.218,54

TERMOS DE ABERTURA E ENCERRAMENTO



Entidade: FG COMERCIO DE PNEUS EIRELI
Período da Escrituração: 01/01/2019 a 31/07/2019 CNPJ: 17.234.948/0001-04
Número de Ordem do Livro: 1

TERMO DE ABERTURA

Nome Empresarial: FG COMERCIO DE PNEUS EIRELI
NIRE: 41600203364
CNPJ: 17.234.948/0001-04
Número de Ordem: 1
Natureza do Livro: Livro Diário
Município: Araçongas
Data do arquivamento dos atos constitutivos: 06/07/2015
Data de arquivamento do ato de conversão de sociedade simples em sociedade empresária:
Data de encerramento do exercício social: 31/07/2019
Quantidade total de linhas do arquivo digital: 2189

TERMO DE ENCERRAMENTO

Nome Empresarial: FG COMERCIO DE PNEUS EIRELI
Natureza do Livro: Livro Diário
Número de ordem: 1
Quantidade total de linhas do arquivo digital: 2189
Data de início: 01/01/2019
Data de término: 31/07/2019

Este documento é parte integrante de escrituração cuja autenticação se comprova pelo recibo de número 30.5D.66.1D.74.BE.01.1D.03.D7.BB.87.40.B8.0F.96.46.C1.45.D1-1, nos termos do Decreto nº 8.683/2016.

Este relatório foi gerado pelo Sistema Público de Escrituração Digital – Sped

Versão 7.0.6 do Visualizador

BALANÇO PATRIMONIAL



Entidade: FG COMERCIO DE PNEUS EIRELI

Período da Escrituração: 01/01/2019 a 31/07/2019

CNPJ: 17.234.948/0001-04

Número de Ordem do Livro: 1

Período Selecionado: 01 de Janeiro de 2019 a 31 de Julho de 2019

Descrição	Nota	Saldo Inicial	Saldo Final
ATIVO		R\$ 67.734,09	R\$ 139.259,75
ATIVO CIRCULANTE		R\$ 66.438,73	R\$ 137.441,05
CAIXA E EQUIVALENTES DE CAIXA		R\$ 14.244,94	R\$ 107.711,30
CAIXA		R\$ 11.709,92	R\$ 5.992,95
CAIXA GERAL		R\$ 11.709,92	R\$ 5.992,95
BANCOS CONTA MOVIMENTO		R\$ 2.535,02	R\$ 101.718,35
BANCO SICOOB S/A		R\$ 2.535,02	R\$ 101.718,35
CLIENTES		R\$ 0,00	R\$ 0,00
DUPLICATAS A RECEBER		R\$ 0,00	R\$ 0,00
FUNDO DE URBANIZACAO DE LONDRINA - PR		R\$ 0,00	R\$ 0,00
FUNDO MUNICIPAL DE SAUDE DE ARAPONGAS		R\$ 0,00	R\$ 0,00
GONCALES COMERCIO DE COMBUSTIVEIS LTDA		R\$ 0,00	R\$ 0,00
MUNICIPIO DE JAPIRA		R\$ 0,00	R\$ 0,00
MUNICIPIO DE MERCEDES		R\$ 0,00	R\$ 0,00
MUNICIPIO DE PINHAIS		R\$ 0,00	R\$ 0,00
MUNICIPIO DE TOLEDO		R\$ 0,00	R\$ 0,00
PREFEITURA MUNICIPAL DE ARAPONGAS		R\$ 0,00	R\$ 0,00
SERVICO AUTONOMO MUNICIPAL DE AGUA E ESGOTO		R\$ 0,00	R\$ 0,00
ESTOQUE		R\$ 52.193,79	R\$ 29.729,75
MERCADORIAS, PRODUTOS E INSUMOS		R\$ 52.193,79	R\$ 29.729,75
MERCADORIAS PARA REVENDA		R\$ 52.193,79	R\$ 29.729,75
ATIVO NÃO CIRCULANTE		R\$ 1.295,36	R\$ 1.818,70
INVESTIMENTOS		R\$ 0,00	R\$ 800,40
OUTRAS PARTICIPAÇÕES SOCIETÁRIAS		R\$ 0,00	R\$ 800,40
PARTICIPAÇÃO SICOOB ALIANÇA		R\$ 0,00	R\$ 800,40
IMOBILIZADO		R\$ 1.295,36	R\$ 1.018,30
BENS MÓVEIS		R\$ 2.375,06	R\$ 2.375,06
EQUIPAMENTOS DE INFORMÁTICA		R\$ 1.259,06	R\$ 1.259,06
VASILHAMES		R\$ 1.116,00	R\$ 1.116,00
(-) (-) DEPRECIações, AMORT. E EXAUS. ACUMUL		R\$ (1.079,70)	R\$ (1.356,76)
(-) (-) DEPRECIações S/ BENS MÓVEIS		R\$ (1.079,70)	R\$ (1.356,76)
PASSIVO E PATRIMÔNIO LÍQUIDO		R\$ 67.734,09	R\$ 139.259,75

BALANÇO PATRIMONIAL

Entidade: FG COMERCIO DE PNEUS EIRELI

Período da Escrituração: 01/01/2019 a 31/07/2019

CNPJ: 17.234.948/0001-04

Número de Ordem do Livro: 1

Período Selecionado: 01 de Janeiro de 2019 a 31 de Julho de 2019

Descrição	Nota	Saldo Inicial	Saldo Final
PASSIVO CIRCULANTE		R\$ 1.723,74	R\$ 30,86
OBRIGAÇÕES TRIBUTÁRIAS		R\$ 1.723,74	R\$ 30,86
TRIBUTOS A RECOLHER		R\$ 1.723,74	R\$ 30,86
PIS A RECOLHER		R\$ 0,00	R\$ 2,68
COFINS A RECOLHER		R\$ 0,00	R\$ 12,37
CONTRIBUIÇÃO SOCIAL A RECOLHER		R\$ 0,00	R\$ 0,00
IMPOSTO DE RENDA A RECOLHER		R\$ 0,00	R\$ 0,00
SIMPLES A RECOLHER		R\$ 1.707,93	R\$ 0,00
CRF - CONTR. RETIDA NA FONTE A RECOLHER		R\$ 15,81	R\$ 15,81
FORNECEDORES		R\$ 0,00	R\$ 0,00
FORNCEDORES NACIONAIS		R\$ 0,00	R\$ 0,00
AMP/PM COMESTIVEIS LTDA		R\$ 0,00	R\$ 0,00
ANGULO COMERCIO DE PAPEIS EIRELI		R\$ 0,00	R\$ 0,00
B TRANSPORTES LTDA		R\$ 0,00	R\$ 0,00
BIAGI & LUCHINI LTDA		R\$ 0,00	R\$ 0,00
BOGO & CIA LTDA		R\$ 0,00	R\$ 0,00
CASCAVEL - EXPRESSO SAO MIGUEL LTDA		R\$ 0,00	R\$ 0,00
EXCFLEENCE TRANSPORTE E LOGISTICA - EIRELI -		R\$ 0,00	R\$ 0,00
EXPRESSO PRINCESA DOS CAMPOS		R\$ 0,00	R\$ 0,00
GONCALES PNEUS LTDA		R\$ 0,00	R\$ 0,00
GONCALES PNEUS LTDA		R\$ 0,00	R\$ 0,00
INDUSTRIA E COMERCIO DE BEBIDAS TONI LTDA		R\$ 0,00	R\$ 0,00
PAULINOR COMERCIAL DE ALIMENTOS LTDA		R\$ 0,00	R\$ 0,00
PNEUS CAMPO MOURAO LTDA		R\$ 0,00	R\$ 0,00
TORMINA E SILVA LTDA EPP		R\$ 0,00	R\$ 0,00
PATRIMÔNIO LÍQUIDO		R\$ 66.010,35	R\$ 139.228,89
CAPITAL SOCIAL		R\$ 80.000,00	R\$ 80.000,00
CAPITAL REALIZADO		R\$ 80.000,00	R\$ 80.000,00
CAPITAL SOCIAL		R\$ 80.000,00	R\$ 80.000,00
RESERVAS		R\$ 533.473,19	R\$ 533.473,19
RESERVAS DE CAPITAL		R\$ 533.473,19	R\$ 533.473,19
RESERVAS PARA AUMENTO DE CAPITAL		R\$ 533.473,19	R\$ 533.473,19

BALANÇO PATRIMONIAL

Entidade: FG COMERCIO DE PNEUS EIRELI

Período da Escrituração: 01/01/2019 a 31/07/2019

CNPJ: 17.234.948/0001-04

Número de Ordem do Livro: 1

Período Selecionado: 01 de Janeiro de 2019 a 31 de Julho de 2019

Descrição	Nota	Saldo Inicial	Saldo Final
(-) LUCROS OU PREJUÍZOS ACUMULADOS		R\$ (547.462,84)	R\$ (474.244,30)
LUCROS ACUMULADOS		R\$ 0,00	R\$ 73.218,54
LUCROS ACUMULADOS		R\$ 0,00	R\$ 73.218,54
LUCRO DO EXERCÍCIO		R\$ 0,00	R\$ 0,00
(-) PREJUÍZOS ACUMULADOS		R\$ (547.462,84)	R\$ (547.462,84)
(-) (-) PREJUÍZOS ACUMULADOS		R\$ (547.462,84)	R\$ (547.462,84)

RS 499



PREFEITURA DO MUNICÍPIO DE ARAPONGAS
ESTADO DO PARANÁ

ALVARÁ DE LICENÇA

**Localização, Verificação e Funcionamento Regular de Estabelecimentos de
Produção, Comércio, Indústria, Prestação de Serviços Outros**

CPF/CNPJ 17.234.948/0001-04	CADASTRO MUNICIPAL 45353	DATA DE ABERTURA 22/11/2012	MEI Não
--------------------------------	-----------------------------	--------------------------------	------------

RAZÃO SOCIAL
FG - COMÉRCIO DE PNEUS EIRELI

NOME FANTASIA

RAMO DE ATIVIDADE

- Comércio a varejo de pneumáticos e câmaras-de-ar
- Comércio a varejo de peças e acessórios novos para veículos automotores
- Atividades de intermediação e agenciamento de serviços e negócios em geral, exceto imobiliários
- Preparação de documentos e serviços especializados de apoio administrativo não especificados anteriormente
- Atividades de cobrança e informações cadastrais

ENDEREÇO COMERCIAL RUA UIRAPURU	NÚMERO 1901
------------------------------------	----------------

BAIRRO CENTRO	COMPLEMENTO SALA 01
------------------	------------------------

SITUAÇÃO DO CADASTRO Ativo	PROCESSO Nº	ÁREA UTILIZADA 110,00
-------------------------------	-------------	--------------------------

CONTADOR
ESCRITÓRIO CONTÁBIL REAL

ESPECIE TIPO	MARCA/MODELO
--------------	--------------

CHASSI	COR	PLACA	ANO
--------	-----	-------	-----

HORÁRIO DE FUNCIONAMENTO
O ESTABELECIDO NO CÓDIGO DE POSTURAS.

OBSERVAÇÕES

ARAPONGAS, 29 de janeiro de 2021.

Valdemir J. C. Pavezi
Chefe Divisão
Fiscalização

Este documento deve ser mantido em local visível e acessível à fiscalização. (Lei nº 3.592/2009).
O PRESENTE ALVARÁ TEM VALIDADE ATÉ 31/12/2021.

Luciane Soares de Queiroz
Fiscal de Ação Integrada

IMPORTANTE

Os resíduos recicláveis gerados por esta empresa deverão ser destinados às cooperativas ou associações de catadores de Arapongas, nos termos da lei federal Nº 12305/2010 e do decreto federal 7.404/2010.

Confira os dados do ato em <https://www.cartorioazavedobastos.net.br> ou Consulte o Documento em <https://www.cartorioazavedobastos.net.br/documento/96352901219225633548>



CARTÓRIO
Autenticação Digital Código: 96352901219225633548-1
Data: 29/01/2021 17:01:58
Valor Total do Ato: R\$ 4,66
Selo Digital Tipo Normal C: ALC54748-0KJS;



Cartório Azevêdo Bastos
Av. Presidente Epitácio Pessoa - 1145
Bairro dos Estado, João Pessoa - PB
(83) 3244-5404 - cartorio@azevedobastos.net.br
<https://azevedobastos.net.br>

Válber Azevêdo de M. Cavalcanti
Titular



O presente documento digital foi conferido com o original e assinado digitalmente por DANILLO PINTO OLIVEIRA DE ALENCAR, em sexta-feira, 29 de janeiro de 2021 17:03:27 GMT-03:00, CNS: 06.870-0 - 1º OFÍCIO DE REGISTRO CIVIL DAS PESSOAS NATURAIS E TABELIONATO DE NOTAS/PB, nos termos da medida provisória N. 2.200-2 de 24 de agosto de 2001. Sua autenticidade deverá ser confirmada no endereço eletrônico www.cenad.org.br/autenticidade. O presente documento digital pode ser convertido em papel por meio de autenticação no Tabelionato de Notas. Provisório nº 100/2020 CNJ - artigo 22.

REPÚBLICA FEDERATIVA DO BRASIL
ESTADO DA PARAÍBA
CARTÓRIO AZEVEDO BASTOS
FUNDADO EM 1888

PRIMEIRO REGISTRO CIVIL DE NASCIMENTO E ÓBITOS E PRIVATIVO DE CASAMENTOS, INTERDIÇÕES E TUTELAS DA COMARCA DE JOÃO PESSOA

Av. Epitácio Pessoa, 1145 Bairro dos Estados 58030-00, João Pessoa PB
Tel.: (83) 3244-5404 / Fax: (83) 3244-5484
<http://www.azevedobastos.not.br>
E-mail: cartorio@azevedobastos.not.br



DECLARAÇÃO DE SERVIÇO DE AUTENTICAÇÃO DIGITAL

O Bel. Válber Azevêdo de Miranda Cavalcanti, Oficial do Primeiro Registro Civil de Nascimentos e Óbitos e Privativo de Casamentos, Interdições e Tutelas com atribuição de autenticar e reconhecer firmas da Comarca de João Pessoa Capital do Estado da Paraíba, em virtude de Lei, etc...

DECLARO ainda que, para garantir transparência e segurança jurídica de todos os atos oriundos da atividade Notarial e Registral no Estado da Paraíba, foi instituído pela Lei nº 10.132, de 06 de novembro de 2013, a aplicação obrigatória de um Selo Digital de Fiscalização Extrajudicial em todos os atos de notas e registro, composto de um código único (por exemplo: Selo Digital: ABC12345-X1X2) e dessa forma, cada autenticação processada pela nossa Serventia pode ser verificada e confirmada tantas vezes quanto for necessário através do site do Tribunal de Justiça do Estado da Paraíba, endereço <https://corregedoria.tjpb.jus.br/selo-digital/>.

A autenticação digital do documento faz prova de que, na data e hora em que ela foi realizada, a empresa FG COMERCIO DE PNEUS EIRELI tinha posse de um documento com as mesmas características que foram reproduzidas na cópia autenticada, sendo da empresa FG COMERCIO DE PNEUS EIRELI a responsabilidade, única e exclusiva, pela idoneidade do documento apresentado a este Cartório.

Nesse sentido, declaro que a FG COMERCIO DE PNEUS EIRELI assumiu, nos termos do artigo 8º, §1º, do Decreto nº 10.278/2020, que regulamentou o artigo 3º, inciso X, da Lei Federal nº 13.874/2019 e o artigo 2º-A da Lei Federal 12.682/2012, a responsabilidade pelo processo de digitalização dos documentos físicos, garantindo perante este Cartório e terceiros, a sua autoria e integridade.

De acordo com o disposto no artigo 2º-A, §7º, da Lei Federal nº 12.682/2012, o documento em anexo, identificado individualmente em cada Código de Autenticação Digital¹ ou na referida sequência, poderá ser reproduzido em papel ou em qualquer outro meio físico.

Esta DECLARAÇÃO foi emitida em **01/02/2021 10:08:06 (hora local)** através do sistema de autenticação digital do Cartório Azevedo Bastos, de acordo com o Art. 1º, 10º e seus §§ 1º e 2º da MP 2200/2001, como também, o documento eletrônico autenticado contendo o Certificado Digital do titular do Cartório Azevedo Bastos, poderá ser solicitado diretamente a empresa FG COMERCIO DE PNEUS EIRELI ou ao Cartório pelo endereço de e-mail autentica@azevedobastos.not.br Para informações mais detalhadas deste ato, acesse o site <https://autdigital.azevedobastos.not.br> e informe o Código de Autenticação Digital

Esta Declaração é válida por **tempo indeterminado** e está disponível para consulta em nosso site.

¹Código de Autenticação Digital: 96352901219225633548-1

²Legislações Vigentes: Lei Federal nº 8.935/94, Lei Federal nº 10.406/2002, Medida Provisória nº 2200/2001, Lei Federal nº 13.105/2015, Lei Estadual nº 8.721/2008, Lei Estadual nº 10.132/2013, Provimento CGJ Nº 003/2014 e Provimento CNJ Nº 100/2020.

O referido é verdade, dou fé.

CHAVE DIGITAL

00005b1d734fd94f057f2d69fe6bc05b846c3605bc3a87cd64e7a86e4b9b874a6291694aaa33feb4d12ce904df46853bd2b347967d5f5a4749e9031103586279b742027da6f65c2b92a85d76e41464e4



Presidência da República
Casa Civil
Medida Provisória Nº 2.200-2,
de 24 de agosto de 2001.



ATESTADO DE CAPACIDADE TÉCNICA

Atestamos, a pedido da interessada e para fins de prova, aptidão de desempenho e atestado de fornecimento dos objetos contido na ata de fornecimento 071/2018, Pregão Presencial 218/2016, que a empresa **FG CONVENIENCIA E SERVIÇOS EIRELI - ME**, inscrita no CNPJ sob o nº 17.234.948/0001-04, estabelecida na Rua Uirapuru, nº 1901, bairro Centro, na cidade de Arapongas, Estado do Paraná, entregou a esta empresa os objetos abaixo discriminados, sem nenhum ato que desabone a conduta idônea.

Item	Especificação	Qtd.	Und.	Marca	Preço Unitário	Preço Total
1	Câmara de ar nova para pneu aro 16.	32	Unidad e	RS/RS	R\$ 38,00	R\$ 1.216,00
2	Pneu novo 14-00x24 16 lonas p/c- sgg 2ª.	4	Unidad e	TITAN/ROA D GDER	R\$ 2.190,00	R\$ 8.760,00
3	Pneu novo 165x70x13 79T - S/C, 7,4 mm mínimo de sulco radial.	126	Unidad e	BRIDGESTO NE/POTENA	R\$ 174,00	R\$ 21.924,00
5	Pneu novo 265x75x16 123-120R M+S 10MM mínimo de sulco.	4	Unidad e	FIRESTONE/ DESTINATI ON	R\$ 595,00	R\$ 2.380,00
7	Protetor de pneu novo para roda aro-16.	12	Unidad e	CARRETEIR O	R\$ 18,00	R\$ 216,00
10	Pneu novo 215x80x16 107, 10 mm mínimo de sulco, radial.	12	Unidad e	FIRESTONE/ DESTINATI ON	R\$ 420,00	R\$ 5.040,00
12	Pneu novo 120x80x18 M/C-625.	12	Unidad e	TECHNIC/LI ON	R\$ 182,00	R\$ 2.184,00
17	Câmara de ar nova para pneu aro 24.	6	Unidad e	RS/RS	R\$ 170,00	R\$ 1.020,00
TOTAL MAXIMO ESTIMADO						R\$ 42.740,00

Registramos, ainda, que os materiais acima referidos apresentaram bom desempenho operacional, tendo a empresa cumprido fielmente com suas obrigações, nada constando que a desabone técnica e comercialmente, até a presente data.

Londrina, em 13 de Abril de 2018.

Sergio Claudio Martins
CPF nº 364.519.469-15

Rua Prof. João Cândido nº 1.213 - Centro - Londrina - CE nº 06.010-001 - Fone (43) 3379-7900 - www.cmtuld.com.br



CARTÓRIO
Autenticação Digital Código: 96352306709986456009-1
Data: 23/06/2020 11:22:18
Valor Total do Ato: R\$ 4,56
Selo Digital Tipo Normal C: AKD16933



Cartório Azevedo Bastos
Av. Presidente Epitácio Pessoa - 1145
Bairro dos Estado, João Pessoa - PB
(83) 3244-5404 - cartorio@azevedobastos.net.br
https://azevedobastos.net.br

Bel. Váber Azevedo da Miranda Cavalcanti
Titular



Documento Autenticado Digitalmente de acordo com os artigos 1º, 3º e 7º inc. V 8º, 41 e 52 da Lei Federal 8.935/1994 e Art. 6º Inc. XII da Lei Estadual 8.721/2008 autenticado a presente imagem digitalizada, reprodução fiel do documento apresentado e conferido neste ato. O referido é verdade. Dou fé. ***** Confira os dados do ato em: https://selodigital.tjpb.br ou Consulte o Documento em: https://azevedobastos.net.br/documento/96352306709986456009



EFEITURA DO MUNICÍPIO DE ARAPONGAS – ESTADO DO PARANÁ
SECRETARIA MUNICIPAL DE ADMINISTRAÇÃO - SEMAD
GERÊNCIA DE LICITAÇÕES – CNPJ 76.958.966-0001-06
Rua Garças, 750 – Centro – CEP 86700-285
Fone (43) 3902-1052
www.arapongas.pr.gov.br e-mail: licitacao.pregao@arapongas.pr.gov.br

ATESTADO DE CAPACIDADE TÉCNICA 015/2018

A Prefeitura do Município de Arapongas, Estado do Paraná, inscrita no CNPJ sob o nº 76.958.966/0001-06, sediada na Rua das Garças nº 750, Centro, atesta para os devidos fins de direito e a quem possa interessar, que a empresa **FG CONVENIÊNCIA E SERVIÇO EIRELI - ME**, inscrita no CNPJ/MF 17.234.948/0001-04, com sede à RUA Uirapuru, 1901, Centro, Arapongas - PR, que após análise ao Protocolo n.º 28353 datado de 31/10/2018 e do parecer técnico da Diretoria de Compras com relação ao P.A nº 072/2018 – Pregão nº 043/2018 – Contrato nº 289/2018, que forneceu pneus, câmaras de ar e protetores..

Declaramos que até o presente momento a empresa cumpriu com os seus deveres e obrigações contratuais, não tendo, até a presente data, nenhum motivo que desabone sua conduta e idoneidade.

Por ser a mais pura expressão da verdade firmamos o presente na forma da lei em vigor possuindo validade de 01(um) ano contados da assinatura deste termo.

Termos em que firma-se o presente.

Arapongas, 13 de novembro de 2018.

Nayara Garcia
Nayara Garcia
SEMAD/LICITAÇÃO

1



CARTÓRIO
Autenticação Digital Código: 96352306209986456809-2
Data: 23/06/2020 11:22:18
Valor Total do Ato: R\$ 4,56
Selo Digital Tipo Normal C: AKD16934-X4N5;



CNJ: 06.870-0

Cartório Azevêdo Bastos
Av. Presidente Epitácio Pessoa - 1145
Bairro dos Estado, João Pessoa - PB
(83) 3244-5404 - cartorio@azevedobastos.not.br
<https://azevedobastos.not.br>

Bel. Válber Azevêdo Miranda Cavalcanti
Titular
TJPB



FLS 501



Transportadora Carvalho e Dario Ltda

Av. Maracanã ,nº 678 – Vila Industrial - Arapongas

Cep: 86706-000 / Fone:(43)3274-0198

À Comissão de Licitação

ATESTADO DE CAPACIDADE TÉCNICA

Atestamos para os devido fins, a quem possa interessar que a empresa F.G. Conveniência e Serviços Eireli – ME, inscrita no CNPJ sob nº 17.234.948/0001-04, com sede à Rua Uirapuru, nº 1901, Centro, CEP: 86.701-010, em Arapongas – PR, executou/está executando serviços de manutenção, preventiva e corretiva, com aplicação e fornecimento de peças, lubrificantes ,filtros, pneus ,câmaras de ar, baterias à frota de veículos desta empresa , Transportadora **Carvalho e Dario Ltda** , CNPJ sob nº **15.674.448/0001-68**, localizada Av. Maracanã, 678 ,Vila Industrial em Arapongas – Paraná, Fone:(43)3274-0198.

Produto	Marca	Modelo
Pneu 225/75R16C	BRIDGESTONE	DURAVIS
Pneu 175/70R13	FUZION	FUZION
Pneu 175/70R14	FUZION	FUZION
Pneu 185R14	FIRESTONE	CV5000
Protetores aro 16	K-RUBBER	CARRETEIRO ARO 16
Pneu 175/70R14 88I	FIRESTONE	F700
Pneu 1000R20 Misto	BRIDGESTONE	M840
Protetores aro 20	K-RUBBER	CARRETEIRO ARO 20
Pneu 1000R20 Borrachudo	FIRESTONE	T546
Pneu 215/80R16	FIRESTONE	DESTINATION
Pneu 1000R20 Liso	FIRESTONE	FS557
Pneu 1000/20 Liso - Comum	GOODYEAR	G8
Pneu 275/80 R22,5 Liso	BRIDGESTONE	DAYTON
Pneu 215/75 R17,5 Liso	FIRESTONE	FS557
Pneu 215/75 R17,5 Borrachudo	BRIDGESTONE	M814
750-16 Borrachudo	GOODYEAR	CT160

Atestamos ainda, que até a presente data, a empresa cumpriu satisfatoriamente com a pontualidade, qualidade e lisura, não havendo nenhum fato que desabone sua conduta e responsabilidade para com as obrigações assumidas.

Arapongas - PR , 16 de abril de 2018.

Tab. GRASSANO

William Kleber Dario

Nome: William Kleber Dario

CPF: 031.048.569-65

Sócio - Proprietário

[Handwritten signature]

[Handwritten signature]

[Handwritten signature]



CARTÓRIO Autenticação Digital Código: 963523062099963509-3
Data: 23/06/2020 11:22:18
Valor Total do Ato: R\$ 4,56
Selo Digital Tipo Normal C: AKD16935-6630-



Cartório Azevêdo Bastos
Av. Presidente Epitácio Pessoa - 1145
Bairro dos Estado, João Pessoa - PB
(83) 3244-5404 - cartorio@azevedobastos.net.br
https://azevedobastos.net.br

Bel. Válber Azevêdo de Miranda Cavalcanti
Titular

TJPB



Documento Autenticado Digitalmente de acordo com os artigos 1º, 3º e 7º inc. V 8º, 41 e 52 da Lei Federal 8.935/1994 e Art. 6 Inc. XII da Lei Estadual 8.721/2008 autêntico a presente imagem digitalizada, reprodução fiel do documento apresentado e conferido neste ato. O referido é verdade. Dou fé. ***** Confira os dados do ato em: https://selodigital.tjpb.jus.br ou Consulte o Documento em: https://azevedobastos.net.br/documento/963523062099963509-3



FUNARPEN - SELO DIGITAL Nº 248HD - YARYQ - VROWO - XCOUW - T59R

LIGIA REGINA DE ANDRADE - ESCRIVENTE JURAMENTADA
EM TESTE DA VERDADE

A QUAL CONFERE COM O PADRÃO DEPOSITADO EM CARTÓRIO
Arapongas, 15 de Maio de 2018

RECONHEÇO por SEMELHANÇA (CN 11.633.1) a(s) firma(s) de:
[7851550]-WILLIAM KLEBER DARIO

Comarca de Arapongas-PR - Av. Arapongas, 342 - FONE: (43) 3055-1068

1º TABELIONATO - RICARDO ANTONIOLI GRASSANO



[Handwritten signature]



CARTÓRIO
Autenticação Digital Código: 96352306209986456809-4
Data: 23/06/2020 11:22:18
Valor Total do Ato: R\$ 4,56
Selo Digital Tipo Normal C: AKD16936-JWCG;



Cartório Azevêdo Bastos
Av. Presidente Epitácio Pessoa - 1145
Bairro dos Estado, João Pessoa - PB
(83) 3244-5404 - cartorio@azevedobastos.not.br
<https://azevedobastos.not.br>

CNJ: 06.870-0

Bel. Válber Azevêdo de Miranda Cavalcanti
Titular

TJPB



Documento Autenticado Digitalmente de acordo com os artigos 1º, 3º e 7º Inc. XII da Lei Estadual 8.721/2008 autentico a presente imagem digitalizada, reprodução fiel do documento apresentado e conferido neste ato. O referido é verdade. Dou fé. ***** Confira os dados do Documento em: <https://selodigital.tjpb.us.br> ou Consulte o Documento em: <https://azevedobastos.not.br/documento/96352306209986456809>

[Handwritten signature]

FLS. 502

REPÚBLICA FEDERATIVA DO BRASIL
ESTADO DA PARAÍBA
CARTÓRIO AZEVEDO BASTOS
FUNDADO EM 1888

PRIMEIRO REGISTRO CIVIL DE NASCIMENTO E ÓBITOS E PRIVATIVO DE CASAMENTOS, INTERDIÇÕES E TUTELAS DA COMARCA DE JOÃO PESSOA

Av. Epitácio Pessoa, 1145 Bairro dos Estados 58030-00, João Pessoa PB
Tel: (83) 3244-5404 / Fax: (83) 3244-5484
http://www.azevedobastos.not.br
E-mail: cartorio@azevedobastos.not.br



DECLARAÇÃO DE SERVIÇO DE AUTENTICAÇÃO DIGITAL

O Bel. Válber Azevêdo de Miranda Cavalcanti, Oficial do Primeiro Registro Civil de Nascimentos e Óbitos e Privativo de Casamentos, Interdições e Tutelas com atribuição de autenticar e reconhecer firmas da Comarca de João Pessoa Capital do Estado da Paraíba, em virtude de Lei, etc...

DECLARA para os devidos fins de direito que, o documento em anexo identificado individualmente em cada Código de Autenticação Digital¹ ou na referida sequência, foi autenticado de acordo com as Legislações e normas vigentes².

DECLARO ainda que, para garantir transparência e segurança jurídica de todos os atos oriundos da atividade Notarial e Registral no Estado da Paraíba, foi instituído pela Lei Nº 10.132, de 06 de novembro de 2013, a aplicação obrigatória de um Selo Digital de Fiscalização Extrajudicial em todos os atos de notas e registro, composto de um código único (por exemplo: Selo Digital: ABC12345-X1X2) e dessa forma, cada autenticação processada pela nossa Serventia pode ser verificada e confirmada tantas vezes quanto for necessário através do site do Tribunal de Justiça do Estado da Paraíba, endereço <https://cartorio.juiz.tpb.jus.br/selo-digital/>

A autenticação digital do documento faz prova de que, na data e hora em que ela foi realizada, a empresa FG COMERCIO DE PNEUS EIRELI tinha posse de um documento com as mesmas características que foram reproduzidas na cópia autenticada, sendo da empresa FG COMERCIO DE PNEUS EIRELI a responsabilidade, única e exclusiva, pela fidedignidade do documento apresentado a este Cartório.

Esta DECLARAÇÃO foi emitida em 21/08/2020 09:14:50 (hora local) através do sistema de autenticação digital do Cartório Azevêdo Bastos, de acordo com o Art. 1º, 10º e seus §§ 1º e 2º da MP 2.200/2001, como também, o documento eletrônico autenticado contendo o Certificado Digital do titular do Cartório Azevêdo Bastos, poderá ser solicitado diretamente a empresa FG COMERCIO DE PNEUS EIRELI ou ao Cartório pelo endereço de e-mail autentica@azevedobastos.not.br

Para informações mais detalhadas deste serviço, acesse o site <https://autdigital.azevedobastos.not.br> e informe o Código de Autenticação Digital.

Esta Declaração é válida por tempo indeterminado e está disponível para consulta em nosso site.

¹Código de Autenticação Digital: 96352306209986456809-1 96352306209986456809-4

²Legislações Vigentes: Lei Federal nº 8.946, de 12/06/94; Lei Federal nº 10.406/2002; Medida Provisória nº 2200/2001, Lei Federal nº 13.105/2015, Lei Estadual nº 8.721/2008, Lei Estadual nº 8.828/2013 e Provimento CGJ N° 003/2014.

O referido é verdade, dou fé.

CHAVE DIGITAL

00005b1d734fd94f057f2u69ta000590001-enf2eacc63791491779e97c4901f30529ca1ab6ab7a4d61b92663022164d9be2363db9b18d8f32e508f7e000028b742u27da6f65c2b92a85d76e41464e4



Presidência da República
Cartório
Medida Provisória Nº 2.200-2
de 24 de maio de 2001.



FG COMERCIO DE PNEUS EIRELI

RUA DESEMBARGADOR CLOTARIO PORTUGAL, 1927,

CENTRO - CEP: 86.800-024 - APUCARANA - PR.

CNPJ: 17.234.948/0001-04 IE: 9061489786

TELEFONE: (43) 3122 0619

E-MAIL: FG.LICITA@HOTMAIL.COM

SANTA MARIA DO OESTE

PREGÃO PRESENCIAL Nº 09/2021

ENVELOPE 02 - DOCUMENTOS DE HABILITAÇÃO

ABERTURA DIA 06 DE MAIO DE 2021

ABERTURA 09h00min