

EXISTENTE - principal

1 : 100

Reforma - principal

1 : 100

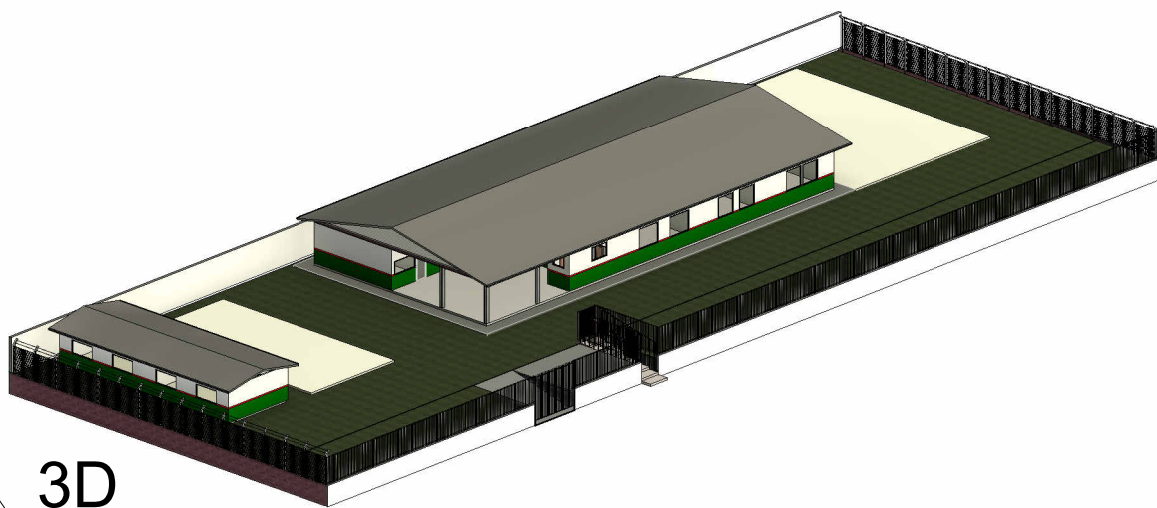

3D

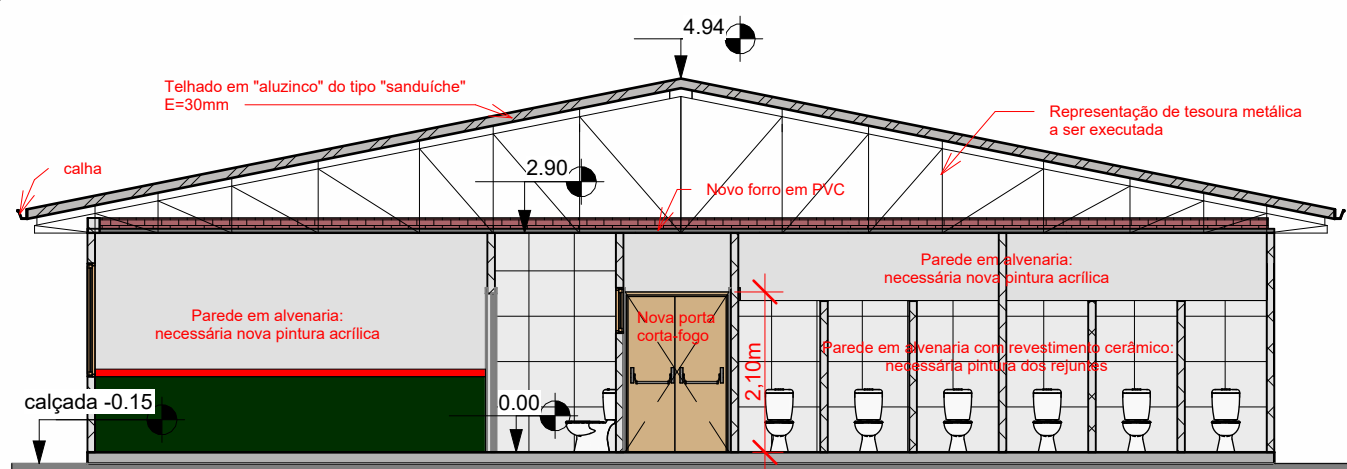

Corte 1

1 : 100

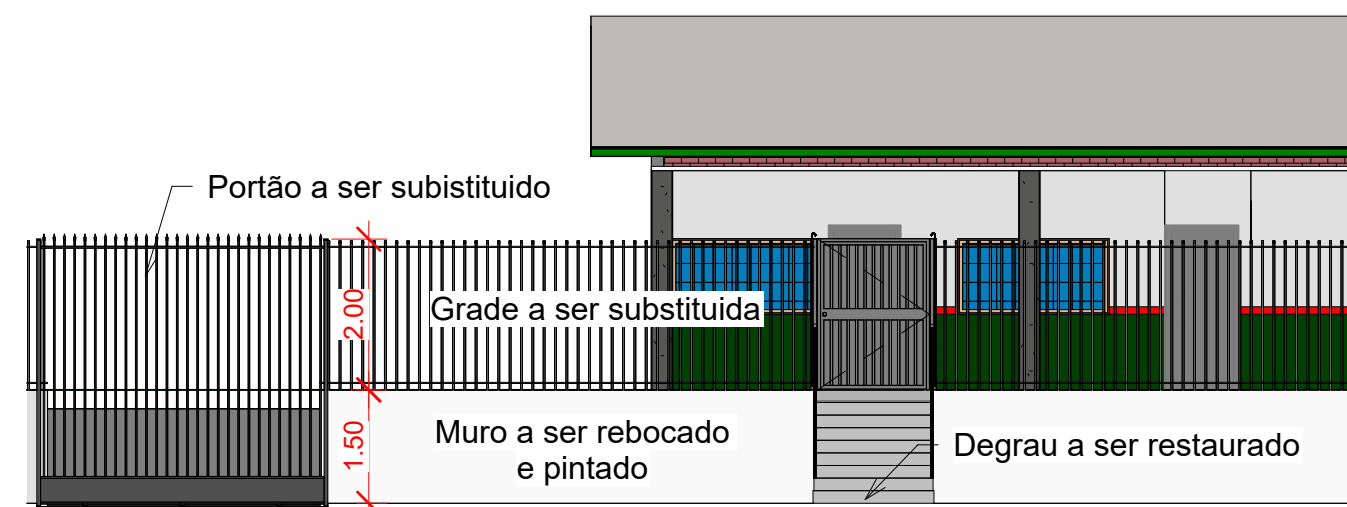

Corte 3

1 : 100

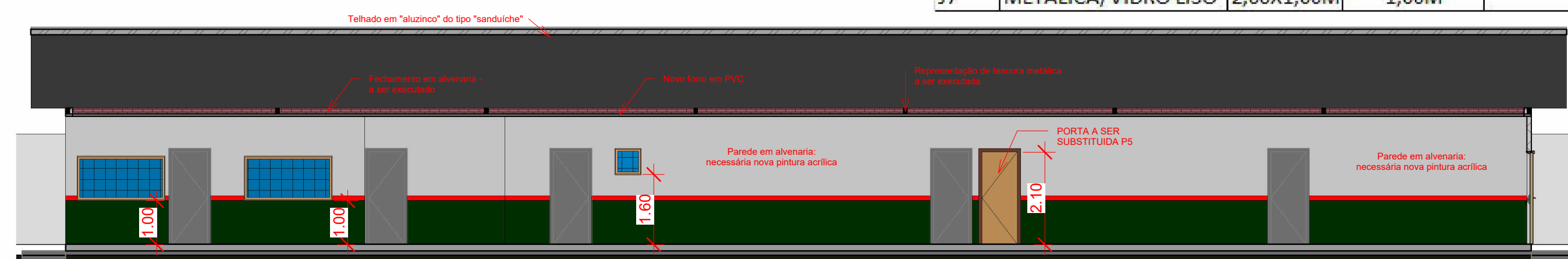

Corte 2

1 : 100

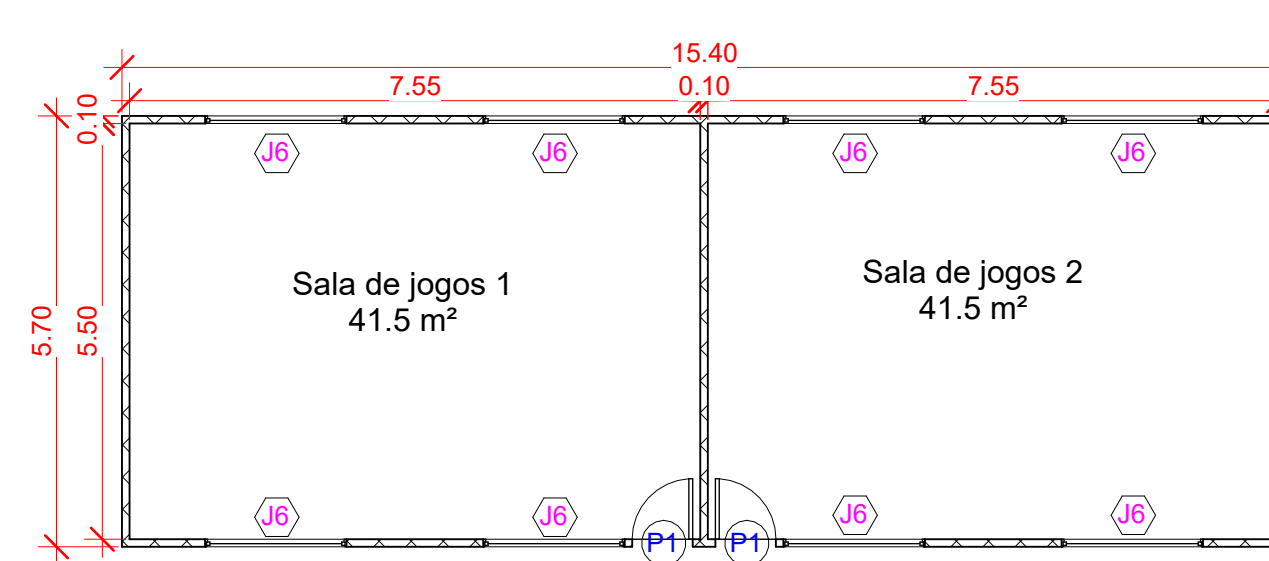

EXISTENTE - anexo

1 : 100

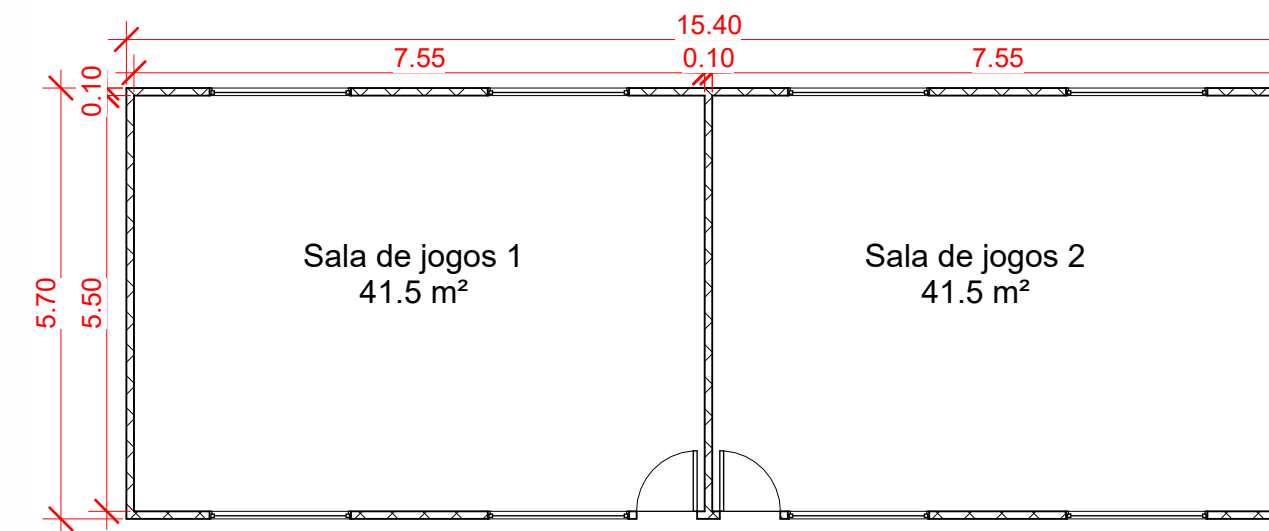

Reforma - anexo

1 : 100

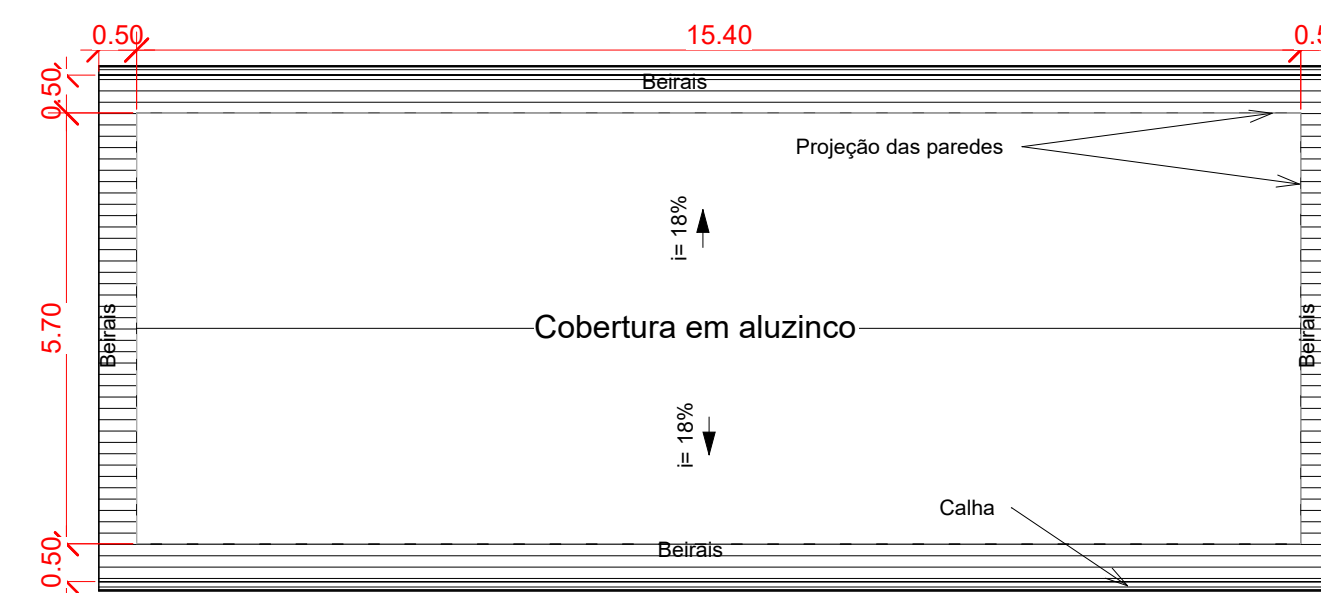

Cobertura - a trocar - anexo

1 : 100

TABELA DE PORTAS				
Nº	MATERIAL	TAMANHO	QNTD	
P1	MADEIRA	0,80X2,10M	17	PORTAS EXISTENTES
P2	MADEIRA	0,60X1,90M	6	
P3	MÉTÁLICA	CORTA-FOGO	1	
P4	MÉTÁLICA	CORTA-FOGO	1	PORTAS NOVAS
P5	MADEIRA	0,80X2,10M	5	
P6	MADEIRA	0,60X1,90M	6	

SUBSTITUIÇÕES	
5 P1 --> 5 P5	
6 P2 --> 6 P5	
1 P3 --> 1 P4	

TABELA DE JANELAS				
Nº	MATERIAL	TAMANHO	ALT. PEITORIL	QNTD
J1	MÉTÁLICA/VIDRO LISO	1,45X1,50M	1,00M	8
J2	MÉTÁLICA/VIDRO LISO	1,87X1,50M	1,00M	7
J3	MÉTÁLICA/VIDRO LISO	2,00X1,00M	1,50M	1
J4	MÉTÁLICA/VIDRO LISO	1,00X1,00M	1,50M	2
J5	MÉTÁLICA/VIDRO LISO	1,50X1,00M	1,50M	1
J6	MÉTÁLICA/VIDRO LISO	1,87X1,00M	1,00M	8
J7	MÉTÁLICA/VIDRO LISO	2,00X1,00M	1,00M	2

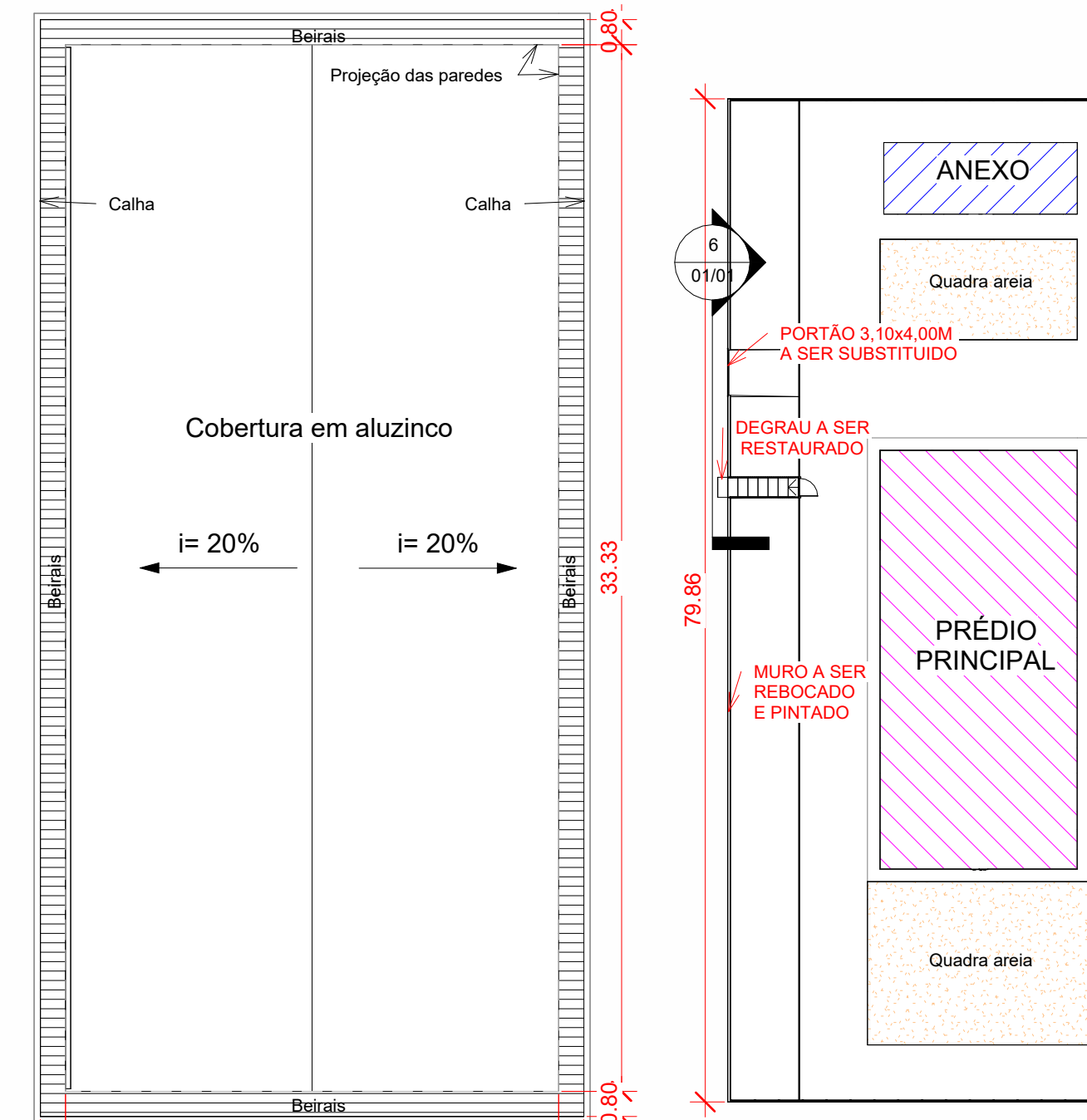

Cobertura - a trocar

1 : 200

TERRENO

1 : 500

OBSERVAÇÕES DE PROJETO:

- A COBERTURA EXISTENTE DEVE SER INTEIRAMENTE SUBSTITUÍDA, BEM COMO O FORRO;
- AS JANELAS EM SUA MAIORIA TEM VIDROS A SEREM SUBSTITUÍDOS;
- AS PORTAS INDICADAS NA PLANTA DE REFORMA DEVEM SER SUBSTITUÍDAS, AS DEMAIS DEVEM SER RESTAURADAS E PINTADAS;
- O RALO INDICADO NA PLANTA DE REFORMA, NECESSITA DE MANUTENÇÃO (DESENTUPIMENTO);
- O FECHAMENTO EM ALVENARIA INDICADO NO CORTE 2 DEVE SER EXECUTADO EM TAMANHO ADEQUADO PARA FECHAR A ÁREA LIVRE ONDE A TESOURA SERÁ ALOCADA, A FIM DE EVITAR ENTRADAS DE SUJEIRAS E ANIMAIS POR ESTA ABERTURA;
- A TESOURA APRESENTADA É PARA FINS DE REPRESENTAÇÃO, DEVENDO ESTA, SER CALCULADO E DIMENSIONADA CONFORME NECESSIDADE.

PREFEITURA MUNICIPAL DE SANTA MARIA DO OESTE

CNPJ: 95.684.544/001-26

Rua José de França Pereira, nº10 - Fone: (42) 3644-1137 CEP: 85.230-000 Santa Maria do Oeste, Paraná

Escola Mun. José Félix Grande

Projeto de reforma

Aprovações: _____ Desenho: Kawane L. R. Martins Data: 25/02/2025 Data revisão: 06/03/2025

Projeto de reforma Escola José Félix Grande A = 611,06m²

Responsável técnico:	Proponente:	Escalas:
Kawane Lais Rodrigues Martins	Oscar Delgado	Como indicado
Crea/PR: 203.031/D	Prefeito Municipal	Prancha:
		01/01

06/03/2025 10:57:24